



# **RAPPORT D'ACTIVITE DU SIEED 2024**

- Syndicat Intercommunal d'Evacuation et d'Elimination des Déchets de l'Ouest Yvelines
- 29 bis Rue de la Gare – 78890 GARANCIERES
- 01 34 86 65 49 – [contact@sieed.fr](mailto:contact@sieed.fr) – [www.sieed.fr](http://www.sieed.fr)

Rapport d'activité incluant le rapport sur le prix et la qualité du service public de gestion des déchets ménagers et assimilés selon le décret 2015-1827 du 30 décembre 2015, et l'article L5211-39 du Code Général des Collectivités territoriales

Décret 2015-1827 du 30 décembre 2015 portant diverses dispositions d'adaptation et de simplification dans le domaine de la prévention et de la gestion des déchets :

*Article 1 : « ...lorsque la compétence en matière de prévention et de gestion des déchets ménagers et assimilés a été transférée à un établissement public de coopération intercommunale, le contenu du rapport sur le prix et la qualité du service public de prévention et de gestion des déchets est intégré dans le rapport prévu à l'article L5211-39. Son contenu présente le coût total du service public de prévention et de gestion des déchets et ses différentes composantes en utilisant les indicateurs mentionnés à l'annexe XIII »*

*Article L5211-39 du Code Général des Collectivités Territoriales (Modifié par la Loi 2013-403 du 17 mai 2013 – art 37 et par la loi 2014-58 du 27 janvier 2014 – article 76) : « Le président de l'établissement public de coopération intercommunale adresse chaque année, avant le 30 septembre, au maire de chaque commune membre un rapport retraçant l'activité de l'établissement accompagné du compte administratif arrêté par l'organe délibérant de l'établissement. Ce rapport fait l'objet d'une communication par le maire au conseil municipal en séance publique au cours de laquelle les représentants de la commune à l'organe délibérant de l'établissement public de coopération intercommunale sont entendus. Le président de l'établissement public de coopération intercommunale peut être entendu, à sa demande, par le conseil municipal de chaque commune membre ou à la demande de ce dernier.*

*Les représentants de la commune rendent compte au moins deux fois par an au conseil municipal de l'activité de l'établissement public de coopération intercommunale. »*



# Sommaire

Envoyé en préfecture le 09/04/2025

Reçu en préfecture le 09/04/2025

Publié le



ID : 078-257800300-20250408-2025009D-DE

Présentation du SIEED.....	4
Liste des délégués du SIEED .....	7
Territoire et population .....	10
<b>CHAPITRE 1 : LES INDICATEURS TECHNIQUES .....</b>	<b>12</b>
Les collectes .....	13
Les ordures ménagères.....	16
Les encombrants .....	18
Les emballages et journaux .....	19
Les déchets verts.....	22
Le verre .....	24
Les déchèteries .....	26
Bilan des tonnages collectés .....	37
Les contenants .....	40
Le traitement des déchets .....	50
Prévention et mesures prises .....	54
<b>CHAPITRE 2 : LES INDICATEURS FINANCIERS .....</b>	<b>57</b>
Le Compte financier Unique 2024 .....	58
La TEOM : Taxe d'Enlèvement des Ordures ménagères .....	60
La Redevance spéciale et les entrées payantes en déchèteries .....	61
Les matrices des coûts .....	62

# Présentation du SIEED



Envoyé en préfecture le 09/04/2025

Reçu en préfecture le 09/04/2025

Publié le

ID : 078-257800300-20250408-2025009D-DE

Berser  
Levrault

Le SIEED OY (Syndicat Intercommunal d'Evacuation et d'Elimination des Déchets de l'Ouest Yvelines) a pour objet l'étude, la collecte, l'évacuation et l'élimination : des déchets ménagers et assimilés, des objets encombrants, des déchets végétaux et de tous autres types de déchets pour lesquels une délibération serait prise par le comité syndical.

Créé le 11 janvier 1965, 24 communes étaient alors adhérentes lors de la première Assemblée Générale extraordinaire du 15 février 1965. Pour être en conformité avec la loi NOTRE, publiée en 2015, le périmètre du SIEED a été modifié par arrêté préfectoral du 19 décembre 2016, ne comptant comme adhérents depuis le 1<sup>er</sup> janvier 2017 que des intercommunalités. L'arrêté préfectoral 2016354-0004 a donc mis à jour les statuts du syndicat.

Depuis le 1<sup>er</sup> janvier 2019, 5 intercommunalités sont adhérentes du SIEED regroupant 72 communes

Au 1<sup>er</sup> janvier 2024, selon les publications INSEE, le SIEED gère les déchets ménagers et assimilés de 77 978 habitants.

Le SIEED est adhérent du SIDOMPE (article 11 des statuts du SIEED), syndicat mixte pour l'élimination et la valorisation des ordures ménagères et propriétaire du centre de valorisation des déchets ménagers de Thiverval-Grignon et du centre de tri,

Le siège du SIEED est situé à Garancières (78890) au 29bis, rue de la Gare.

Les fonctions du comptable public sont assurées par le Service de Gestion Comptable (SGC) de Rambouillet depuis le 1<sup>er</sup> janvier 2022, le Centre des Finances Publiques de Montfort l'Amaury, ayant fermé le 31 décembre 2021. 72 délégués, élus par leurs conseils communautaires siègent au sein du SIEED.



Depuis le 1<sup>er</sup> janvier 2019, les intercommunalités adhérentes sont les Communautés de Communes Cœur d'Yvelines, Pays Houdanais, Haute Vallée de Chevreuse, Gally Mauldre et la communauté d'agglomération Rambouillet Territoire.

Depuis le renouvellement des conseils municipaux et communautaires de 2020, ont été élus membres du bureau lors de la réunion d'installation du comité syndical du 14 septembre 2020 :

- Guy Pélissier, Président, délégué de la CC Cœur d'Yvelines, maire de Béhoust
- Daniel Férédie, 1<sup>er</sup> vice-président, délégué de la CC Pays Houdanais, maire de Bazainville
- *Démission en 2024 Michel Secondat, 2<sup>ème</sup> vice-président, délégué de la CC Cœur d'Yvelines, adjoint au maire de Garancières*
- Dominique Artel, 3<sup>ème</sup> vice-président, délégué de la CC Pays Houdanais, adjoint au maire d'Orgerus,
- Irène Bouvier, adjointe au maire de Thoiry, de la CC Cœur d'Yvelines
- Patrick Lemaitre, adjoint au maire de Montfort l'Amaury, de la CC Cœur d'Yvelines
- M Hervé Camard, adjoint au maire de Maule, de la CC Gally Mauldre
- M Jean-Bernard Hetzel, maire de Bazemont, de la CC Gally Mauldre
- M Jean-Luc Jannin, maire de Saint Forget, de la CC Haute Vallée de Chevreuse
- *M Lionel Beaumer, maire de Longnes, de la CC Pays Houdanais jusqu'à sa démission en 2023*
- Mme Corine Le Roux, maire de Boutigny-Prouais, de la CC Pays Houdanais

En 2024, le comité syndical s'est réuni le :

- 26 mars 2024 à la salle des fêtes de Béhoust (quorum non atteint le 12 mars 2024)
- 9 avril 2024 à la salle des fêtes de Béhoust (quorum non atteint le 3 avril 2024)
- 15 octobre 2024 à la salle des fêtes de Béhoust (quorum non atteint le 8 octobre 2024)

Les effectifs du SIEED sont :

- 1 technicien principal de 1<sup>ère</sup> classe conseiller du tri,
- 1 attachée principale territoriale, responsable administrative et financière

# Territoire du SIEED en 2024

Envoyé en préfecture le 09/04/2025

Reçu en préfecture le 09/04/2025

Publié le

ID : 078-257800300-20250408-2025009D-DE

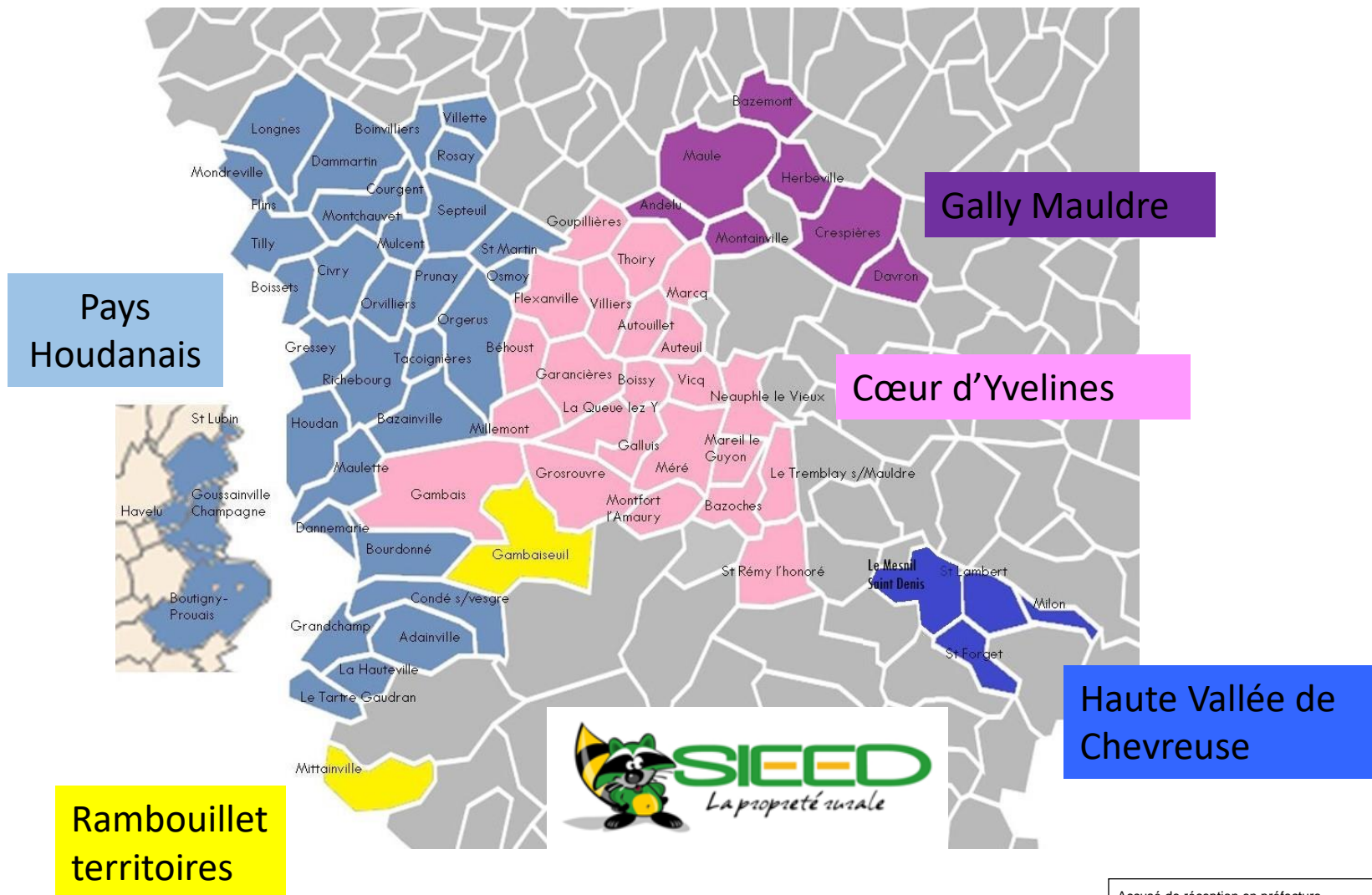

# Les délégués titulaires et suppléants du SIEED

## CC Pays Houdanais (CCPH)

• ADAINVILLE	Jean-Marc RAIMONDO / Hervé BARBIER
• BAZAINVILLE	Daniel FEREDIE / Pierre FERRANTI
• BOINVILLIERS	Jacques NEDELLEC / Pascal PESCH
• BOISSETS	Patrick BOUYSSOU / Vincent VALLEE
• BOURDONNE	Philippe LECOY / Julien LESADE
• BOUTIGNY PROUAIS	Corine LE ROUX / Fabrice GEFFROY
• CIVRY LA FORET	Elie SETIAUX / Michel LELONG
• CONDE SUR VESGRE	Stéphane BLAIRON / Jean René TANCREDE
• COURGENT	Dominique BOTTIUS / Jean Paul BARON
• DAMMARTIN EN SERVE	Philippe ANDRIN / Guy YVART
• DANNEMARIE	Stéphanette LEBRUN / Jocelyne FROMENTIN
• FLINS NEUVE EGLISE	Claude FERRACHAT / Elsa VERNEY
• GOUSSAINVILLE	Guillaume GRAFFIN / Valérie CHESNOY
• GRANDCHAMP	Hervé RENAULD / Nathalie ZAOUI
• GRESSEY	Arnaud LEFEBVRE / Bertrand VALERY
• HAVELU	Michel NEGARVILLE / Angélique ROTA
• HOUDAN	Monique SAUL / Agnès GRUDLER
• LA HAUTEVILLE	Philippe LELAIDIER / Eliane RAJAU
• LE TARTRE GAUDRAN	Frédéric DE LA RUE / Franck PERROT
• LONGNES	Gilles DECOBERT / Christian PUPPINCK
• MAULETTE	Thierry KORWACKI / Anne DUCHALAIS
• MONDREVILLE	Loïc BELLON / Yvette DEQUEN
• MONTCHAUVEY	Jacques HALLUIN / Yves LEROY
• MULCENT	Guy PELARD / Dominique LAROSE
• ORGERUS	Dominique ARTEL / Evangéline DE BARBEYRAC



CC PH

- ORVILLIERS
- OSMOY
- PRUNAY LE TEMPLE
- RICHEBOURG
- ROSAY
- SAINT LUBIN DE LA HAYE
- SAINT-MARTIN DES CHAMPS
- SEPTEUIL
- TACOIGNIERES
- TILLY
- VILLETTE

Mickaël LETELLIER / Séverine LEBORGNE  
Alain CHAMOIS / Jérôme DURAND  
Jean François BONNIN / Thierry DELAGE  
Caroline MONTEL / Johan BOURGEOIS  
Bruno MARMIN / Nordindle DENIS  
Nathalie BRANCO / Alexia LE GUILLOUS GERBER  
Anne DECARNELLE / Amandine GODIN  
Yannick TENESI / Julien RIVIERE  
Patrice LE BAIL / Alain PIERRE  
Claude SAYAGH / Michel GLANARD  
Roland TROUSSEAU / Philippe PASDELOUP

RT

- GAMBAISEUIL
- MITTAINVILLE

Roland BOSCHER / Claude CAZENEUVE  
Patrice MARCHESE / Marilyne CAMBOULIVES

CC HVC

- LE MESNIL SAINT DENIS
- MILON LA CHAPELLE
- SAINT FORGET
- SAINT LAMBERT

Thierry MARNET / Eric LANDA  
Michel BEAUCAMP / Jean Manuel DELVAILLE  
Jean Luc JANNIN / Isabelle GAUTHERON  
Pascal RIOULT/ Claude HELIE

CC Gally Mauldre

- ANDELU
- BAZEMONT
- CRESPIERES
- DAVRON
- HERBEVILLE
- MAULE
- MONTAINVILLE

Olivier RAVENEL / Vincent MECHENET  
Jean-Bernard HETZEL / Gilbert FROMENT  
Didier LE SAUX / Laurence ROUSSELET  
Alexis HONGRE / Frédéric LHERM  
Véronique VERLEY / Vincent GAY  
Hervé CAMARD / Jean Christophe SEGUIER  
Sébastien LEFRANCOIS / Olivier DURAN



## CC Cœur d'Yvelines

- AUTEUIL LE ROI
- AUTOUILLET
- BAZOUCHES SUR GUYONNE
- BEHOUST
- BOISSY SANS AVOIR
- FLEXANVILLE
- GALLUIS
- GAMBAIS
- GARANCIERES
- GOUPILLERES
- GROSROUVRE
- LA QUEUE LEZ YVELINES
- LE TREMBLAY SUR MAULDRE
- MARCQ
- MAREIL LE GUYON
- MERE
- MILLEMONT
- MONTFORT L'AMAURY
- NEAUPHLE LE VIEUX
- SAINT REMY L'HONORE
- THOIRY
- VICQ
- VILLIERS LE MAHIEU

Jean-Luc CAPELLE / Marie Christine CHAVILLON  
David BURELOUT / Hervé DEFOSSE  
Jean-Claude CLAIRET / Alain MIROT  
Guy PELISSIER / Florent MALEPART  
Véronique COSNEAU / Isabelle TRIFFAULT  
François LIGNEY / Laurent ESCRIVA  
Aurélien PIACENZA / Dominique MURIEL  
Bertrand NEVEUX / Elisabeth LE LAY  
Ghislaine LESADE / Pascal MICHELOT  
Sophie MEIER / Mireille BAUDRY  
Jean-Pierre PIBOULEAU / Jacqueline LALANDRE  
Patrice RIO / Jérôme GONTIER  
Françoise CHANCEL / Alain MOLL  
Damien BISHOFF / Laurent RUEL  
Jean-Michel THIRANT/ Dominique JOUIN  
Alain COLOMBI / Richard RAPHAEL  
Annie JOSEPH / Julien MASSONNET  
Patrick LEMAITRE /  
Denise PLANCHON / Muriel VACCARI  
Christian PAVISIS / Aymric DELASALLE  
Irène BOUVIER / Olivier PICARDEAU  
Bernard JACQUES/ Pierre DEFRENAIX  
Adrien FAVRE/ Julie THORON

Envoyé en préfecture le 09/04/2025

Reçu en préfecture le 09/04/2025

Publié le

Berser  
Levrault

ID : 078-257800300-20250408-2025009D-DE



# Population 2024 par intercommunalité

## Double compte INSEE

77 978 habitants / 572,74 km<sup>2</sup>

■ Cœur d'Yvelines ■ Gally Mauldre  
 ■ Haute Vallée de Chevreuse ■ Pays Houdanais  
 ■ Rambouillet territoires

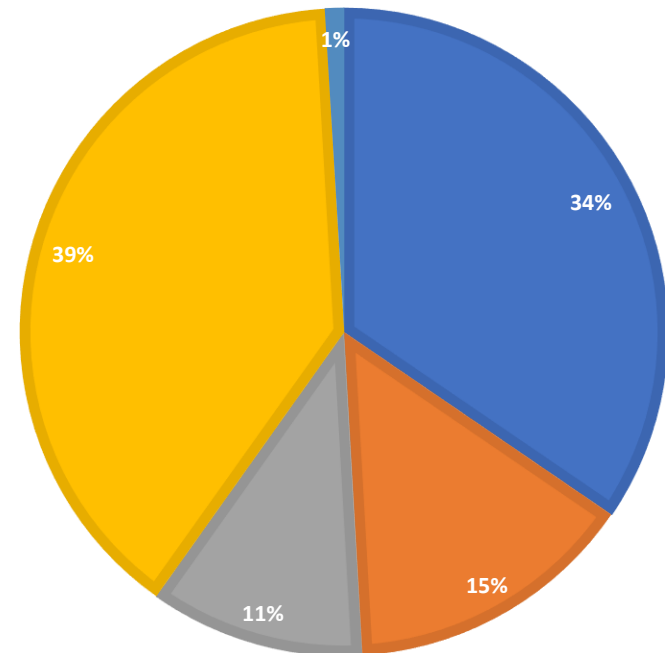

Cœur d'Yvelines	26 929	34,53%
Gally Mauldre	11 359	14,57%
Haute Vallée de Chevreuse	8 364	10,73%
Pays Houdanais	30 609	39,25%
Rambouillet territoires	717	0,92%
Total	77 978	100,00%

	COMMUNES	Intercommunalité	01/01/2024
1	ADAINVILLE	CC Pays Houdanais	662
2	ANDELU	CC Gally Mauldre	518
3	AUTEUIL LE ROI	CC Cœur d'Yvelines	1 001
4	AUTOUILLET	CC Cœur d'Yvelines	643
5	BAZAINVILLE	CC Pays Houdanais	1 496
6	BAZEMONT	CC Gally Mauldre	1 741
7	BAZOUCHES SUR GUYONNE	CC Cœur d'Yvelines	681
8	BEHOUST	CC Cœur d'Yvelines	511
9	BOINVILLIERS	CC Pays Houdanais	247
10	BOISSETS	CC Pays Houdanais	286
11	BOISSY SANS AVOIR	CC Cœur d'Yvelines	640
12	BOURDONNE	CC Pays Houdanais	518
13	BOUTIGNY PROUAIS	CC Pays Houdanais	1 709
14	CIVRY LA FORET	CC Pays Houdanais	367
15	CONDE SUR VESGRE	CC Pays Houdanais	1 277
16	COURGENT	CC Pays Houdanais	393
17	CRESPIERES	CC Gally Mauldre	1 764
18	DAMMARTIN EN SERVE	CC Pays Houdanais	1 412
19	DANNEMARIE	CC Pays Houdanais	226
20	DAVRON	CC Gally Mauldre	296
21	FLEXANVILLE	CC Cœur d'Yvelines	585
22	FLINS NEUVE EGLISE	CC Pays Houdanais	163
23	GALLUIS	CC Cœur d'Yvelines	1 283
24	GAMBAIS	CC Cœur d'Yvelines	2 515
25	GAMBAISEUIL	CA Rambouillet Territoires	64
26	GARANCIERES	CC Cœur d'Yvelines	2 557
27	GOUPILLIERES	CC Cœur d'Yvelines	562
28	GOUSSAINVILLE - CHAMPAGNE	CC Pays Houdanais	1 330
29	GRANDCHAMP	CC Pays Houdanais	301
30	GRESSEY	CC Pays Houdanais	556
31	GROSROUVRE	CC Cœur d'Yvelines	936
32	HAUTEVILLE (LA)	CC Pays Houdanais	168
33	HAVELU	CC Pays Houdanais	130
34	HERBEVILLE	CC Gally Mauldre	241
35	HOUDAN	CC Pays Houdanais	3 738
36	LONGNES	CC Pays Houdanais	1 567

Nombre d'habitants —

37	MARQ	CC Cœur d'Yvelines	87
38	MAREIL LE GUYON	CC Cœur d'Yvelines	415
39	MAULE	CC Gally Mauldre	6 257
40	MAULETTE	CC Pays Houdanais	1 064
41	MERE	CC Cœur d'Yvelines	1 717
42	MESNIL SAINT DENIS (LE)	CC H Vallée de Chevreuse	7 136
43	MILLEMONT	CC Cœur d'Yvelines	289
44	MILON LA CHAPELLE	CC H Vallée de Chevreuse	294
45	MITTAINVILLE	CA Rambouillet Territoires	653
46	MONDREVILLE	CC Pays Houdanais	405
47	MONTAINVILLE	CC Gally Mauldre	542
48	MONTCHAUVEY	CC Pays Houdanais	302
49	MONTFORT L'AMAURY	CC Cœur d'Yvelines	2 947
50	MULCENT	CC Pays Houdanais	107
51	NEAUPHLE LE VIEUX	CC Cœur d'Yvelines	930
52	ORGERUS	CC Pays Houdanais	2 550
53	ORVILLIERS	CC Pays Houdanais	954
54	OSMOY	CC Pays Houdanais	413
55	PRUNAY LE TEMPLE	CC Pays Houdanais	419
56	QUEUE LEZ YVELINES (LA)	CC Cœur d'Yvelines	2 415
57	RICHEBOURG	CC Pays Houdanais	1 617
58	ROSAY	CC Pays Houdanais	383
59	SAINT FORGET	CC H Vallée de Chevreuse	455
60	SAINT LAMBERT DES BOIS	CC H Vallée de Chevreuse	479
61	SAINT LUBIN DE LA HAYE	CC Pays Houdanais	948
62	SAINT MARTIN DES CHAMPS	CC Pays Houdanais	313
63	SAINT REMY L'HONORE	CC Cœur d'Yvelines	1 693
64	SEPTEUIL	CC Pays Houdanais	2 313
65	TACOIGNIERES	CC Pays Houdanais	1 159
66	TARTRE GAUDRAN (LE)	CC Pays Houdanais	39
67	THOIRY	CC Cœur d'Yvelines	1 459
68	TILLY	CC Pays Houdanais	531
69	TREMBLAY SUR MAULDRE (LE)	CC Cœur d'Yvelines	1 106
70	VICQ	CC Cœur d'Yvelines	390
71	VILLETTE	CC Pays Houdanais	546
72	VILLIERS LE MAHIEU	CC Cœur d'Yvelines	867

avec double compte TOTAL

Envoyé en préfecture le 09/04/2025

Reçu en préfecture le 09/04/2025

Publié le

ID : 078-257800300-20250408-2025009D-DE

CC Cœur d'Yvelines

078-247800550-20251022-102-2025-DE

Date de télétransmission : 24/10/2025

Date de réception préfecture : 24/10/2025

Population



# LES INDICATEURS TECHNIQUES

# 2024

Envoyé en préfecture le 09/04/2025

Reçu en préfecture le 09/04/2025

Publié le

ID : 078-257800300-20250408-2025009D-DE



# Les Collectes





Un contrat a été signé avec l'entreprise SEPUR pour les collectes des ordures ménagères, emballages, encombrants, déchets végétaux, verre pour la période du 1<sup>er</sup> janvier 2022 au 31 décembre 2029.

Les collectes sont en porte à porte et les fréquences sont de :

- 1 fois par semaine pour les Ordures ménagères sauf pour les habitants des communes de Houdan, Maule, Montfort l'Amaury et Thoiry (2 collectes hebdomadaires)
- 1 fois par semaine pour les emballages
- 1 fois par semaine pour les déchets végétaux pour la période du 1 avril au 14 décembre 2024, sauf durant la période estivale une fois tous les 15 jours
- Sur rendez-vous pour les déchets encombrants, à raison de 2 passages et 6 m3 maximum par an

Le verre est collecté en point d'apport volontaire.

# Organisation des tournées

Envoyé en préfecture le 09/04/2025

Reçu en préfecture le 09/04/2025

Publié le

ID : 078-257800300-20250408-2025009D-DE

Déchets végétaux en bacs semaine 14 à 50**					
COMMUNES	Ordures ménagères MATIN	Emballages MATIN	Jour de collecte sauf du 1/7/24 au 23/8/24	Jour de collecte du 1/7/24 au 23/8/24	
			Après midi sauf exception	Juillet	Août
1ADAINVILLE	Lundi	Lundi	Mardi	9 & 23	6 & 20
2ANDELU	Mercredi	Mercredi	Mardi	2 & 16 & 30	13
3AUTEUIL LE ROI	Lundi	Jeudi	Jeudi	4 & 18	1 & 15
4AUTOUILLET	Lundi	Jeudi	Jeudi	4 & 18	1 & 15
5BAZAINVILLE*	Jeudi	Mercredi	Mercredi	10 & 24	7 & 21
6BAZEMONT	Mercredi	Mercredi	Lundi	1 & 15 & 29	12
7BAZOUCHES SUR GUYONNE	Lundi	Jeudi	Jeudi	11 & 25	8 & 22
8BEHOUST	Jeudi	Jeudi	Jeudi	4 & 18	1 & 15
9BOINVILLIERS	Lundi	Jeudi	Lundi	8 & 22	5 & 19
10BOISSETS	Vendredi	Vendredi	Mercredi	3 & 17 & 31	14
11BOISSY SANS AVOIR	Jeudi	Jeudi	Vendredi	5 & 19	2 & 16
12BOURDONNE*	Vendredi	Vendredi	Mercredi	3 & 17 & 31	14
13BOUTIGNY PROUAIS	Lundi	Mardi	Vendredi	5 & 19	2 & 16
14CIVRY LA FORET	Mercredi	Mercredi	Mercredi	3 & 17 & 31	14
15CONDE SUR VESGRE	Lundi	Lundi	Mardi	2 & 16 & 30	13
16COURGENT*	Jeudi	Jeudi	Lundi	8 & 22	5 & 19
17CRESPIERES	Mercredi	Mercredi	Lundi	1 & 15 & 29	12
18DAMMARTIN EN SERVE*	Lundi	Jeudi	Lundi	8 & 22	5 & 19
19DANNEMARIE	Mercredi	Mercredi	Vendredi	12 & 26	9 & 23
20DAVRON *	Mardi	Lundi	Lundi Matin	8 & 22	5 & 19
21FLEXANVILLE	Vendredi	Vendredi	Mardi	2 & 16 & 30	13
22FLINS NEUVE EGLISE	Vendredi	Vendredi	Vendredi	12 & 26	9 & 23
23GALLUIS	Jeudi	Jeudi	Mercredi	3 & 17 & 31	14
24GAMBAIS	Mardi	Mardi	Mercredi	3 & 17 & 31	14
25GAMBAISEUIL	Lundi	Mercredi	Lundi Matin	8 & 22	5 & 19
26GARANCIERES*	Mardi	Mardi	Mercredi	10 & 24	7 & 21
27GOUPILLIERES	Mercredi	Mercredi	Mardi	2 & 16 & 30	13
28GOUSSAINVILLE	Mercredi	Lundi	Vendredi	12 & 26	9 & 23
29GRANDCHAMP*	Vendredi	Vendredi	Mardi	9 & 23	6 & 20
30GRESSEY	Jeudi	Jeudi	Mardi	9 & 23	6 & 20
31GROSROUVRE	Lundi	Lundi	Mardi	2 & 16 & 30	16
32HAUTEVILLE (LA)	Vendredi	Vendredi	Mardi	9 & 23	6 & 20
33HAVELU	Mardi	Mardi	Vendredi	5 & 19	2 & 16
34HERBEVILLE	Mercredi	Mercredi	Lundi Matin	1 & 15 & 29	12
35HOUDAN*	Mardi et Vendredi	Vendredi	Vendredi	12 et 26	9 & 23
36LONGNES	Lundi	Lundi	Lundi	8 & 22	5 & 19

COMMUNES	Ordures ménagères MATIN	Emballages MATIN	du 1/7/24 au 23/8/24 Après midi sauf exception	au 23/8/24	
				Juillet	Août
37MARQ	Mardi	Mardi	Jeudi	11 & 25	8 & 22
38MAREIL LE GUYON*	Vendredi	Vendredi	Jeudi	11 & 25	8 & 22
39MAULE *	Mardi et vendredi	Vendredi	Lundi	1 & 15 & 29	12
40MAULETTE	Mercredi	Mercredi	Vendredi	12 & 26	9 & 23
41MERE*	Mercredi	Mercredi	Vendredi	5 & 19	2 & 16
42MESNIL SAINT DENIS (LE) Secteur A	Mardi	Jeudi	Jeudi	11 & 25	8 & 22
42MESNIL SAINT DENIS (LE) Secteur B	Mardi	Jeudi	Jeudi	11 & 25	8 & 22
42MESNIL SAINT DENIS (LE) Secteur C	Vendredi	Jeudi	Jeudi	11 & 25	8 & 22
42MESNIL SAINT DENIS (LE) collectifs	Mardi et vendredi	Jeudi	Jeudi	11 & 25	8 & 22
43MILLEMONT	Lundi	Mercredi	Mercredi	10 & 24	7 & 21
44MILON LA CHAPELLE	Lundi	Lundi	Jeudi	11 & 25	8 & 22
45MITTAINVILLE	Jeudi	Vendredi	Mardi	9 & 23	6 & 20
46MONDREVILLE	Lundi	Lundi	Lundi	8 & 22	5 & 19
47MONTAINVILLE*	Mercredi	Mercredi	Mardi	2 & 16 & 30	13
48MONTCHAUVET*	Vendredi	Vendredi	Vendredi	12 & 26	9 & 23
49MONTFORT L'AMAURY*	Mardi et vendredi	Vendredi	Vendredi	12 et 26	9 & 23
50MULCENT	Jeudi	Jeudi	Mercredi	10 & 24	7 & 21
51NEAUPHLE LE VIEUX	Jeudi	Jeudi	Jeudi	4 & 18	1 & 15
52ORGERUS *	Mercredi	Mercredi	Jeudi	4 & 18	1 & 15
53ORVILLIERS	Mercredi	Mercredi	Mercredi	3 & 17 & 31	14
54OSMOY	Mercredi	Mercredi	Mardi	9 & 23	6 & 20
55PRUNAY LE TEMPLE	Jeudi	Jeudi	Mercredi	10 & 24	7 & 21
56QUEUE LEZ YVELINES (LA)	Mercredi	Mercredi	Mardi	2 & 16 & 30	13
57RICHEBOURG	Jeudi	Jeudi	Mardi	9 & 23	6 & 20
58ROSAY*	Lundi	Jeudi	Lundi	8 & 22	5 & 19
59SAINT FORGET	Lundi	Lundi	Jeudi	11 & 25	8 & 22
60SAINT LAMBERT DES BOIS	Lundi	Lundi	Jeudi	11 & 25	8 & 22
61SAINT LUBIN DE LA HAYE	Mardi	Mardi	Vendredi	5 & 19	2 & 16
62SAINT MARTIN DES CHAMPS	Mercredi	Mercredi	Mardi	9 & 23	6 & 20
63SAINT REMY L'HONORE	Lundi	Lundi	Jeudi	11 & 25	8 & 22
64SEPTEUIL*	Mardi	Mardi	Lundi	8 & 22	5 & 19
65TACOIGNIERES	Vendredi	Vendredi	Mercredi	10 & 24	7 & 21
66TARTRE GAUDRAN (LE)	Vendredi	Vendredi	Mardi	9 & 23	6 & 20
67THOIRY*	Mardi et vendredi	Mardi	Mardi	2 & 16 & 30	13
68TILLY	Vendredi	Vendredi	Vendredi	12 & 26	9 & 23
69TREMBLAY SUR MAULDRE (LE)	Lundi	Lundi	Jeudi	11 & 25	8 & 22
70VICQ	Lundi	Jeudi	Jeudi	4 & 18	1 & 15
71VILLETTE*	Lundi	Jeudi	Lundi	8 & 22	5 & 19
72VILLIERS LE MAHIEU	Jeudi	Lundi	Vendredi	12 et 26	9 & 23

\* Sauf cas particuliers (hameaux, voies étroites...)

\*\*Semaine 14 : du 1 au 6 avril 2024

\*\*Semaine 50 : du 9 au 14 décembre 2024



## Evolution production de déchets OM en Kg par habitant

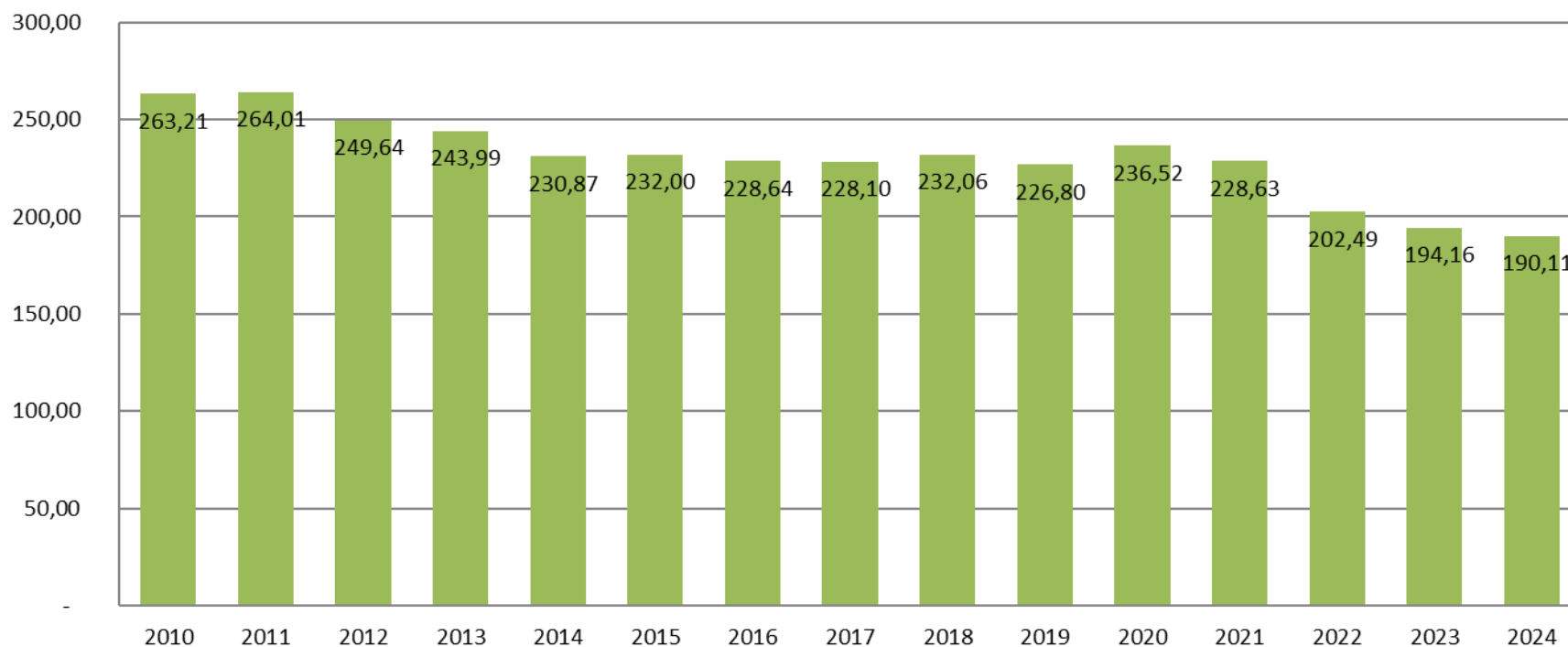

# Tonnage des Ordures Ménagères

Envoyé en préfecture le 09/04/2025

Reçu en préfecture le 09/04/2025

Publié le



ID : 078-257800300-20250408-2025009D-DE

OM	2019	2020	2021	2022	2023	2024
Janvier	1 585,60	1 571,18	1 495,10	1 334,90	1 395,44	1 364,54
Février	1 312,32	1 261,60	1 352,06	1 207,28	1 130,34	1 120,40
Mars	1 340,42	1 576,60	1 507,20	1 359,60	1 291,34	1 195,66
Avril	1 391,80	1 782,20	1 549,04	1 279,60	1 168,60	1 284,70
Mai	1 543,88	1 521,22	1 381,36	1 377,72	1 390,76	1 302,58
Juin	1 404,78	1 511,86	1 632,72	1 334,42	1 302,74	1 167,50
Juillet	1 507,80	1 481,00	1 468,90	1 269,78	1 230,38	1 332,36
Août	1 301,58	1 179,94	1 224,38	1 220,37	1 173,58	1 047,54
Septembre	1 391,44	1 533,46	1 482,16	1 278,26	1 207,32	1 216,52
Octobre	1 551,78	1 486,12	1 391,66	1 288,20	1 270,06	1 323,94
Novembre	1 385,98	1 405,74	1 409,04	1 300,94	1 265,54	1 180,02
Décembre	1 409,34	1 648,04	1 572,32	1 294,38	1 193,10	1 288,66
Total tonnes	17 126,72	17 958,96	17 465,94	15 545,45	15 019,20	14 824,42

OM	2019	2020	2021	2022	2023	2024
Population	75 516	75 929	76 393	76 771	77 355	77 978
Kg /habitant	226,80	236,52	228,63	202,49	194,16	190,11
	Depuis 2010					-27,77%
	Depuis 2016					-16,85%

Extension des consignes de tri pour les emballages depuis le 1<sup>er</sup> janvier 2022  
Et mise à disposition de composteurs depuis 2017 pour le tri des biodéchets

# Collecte des déchets encombrants en Kg/habitant

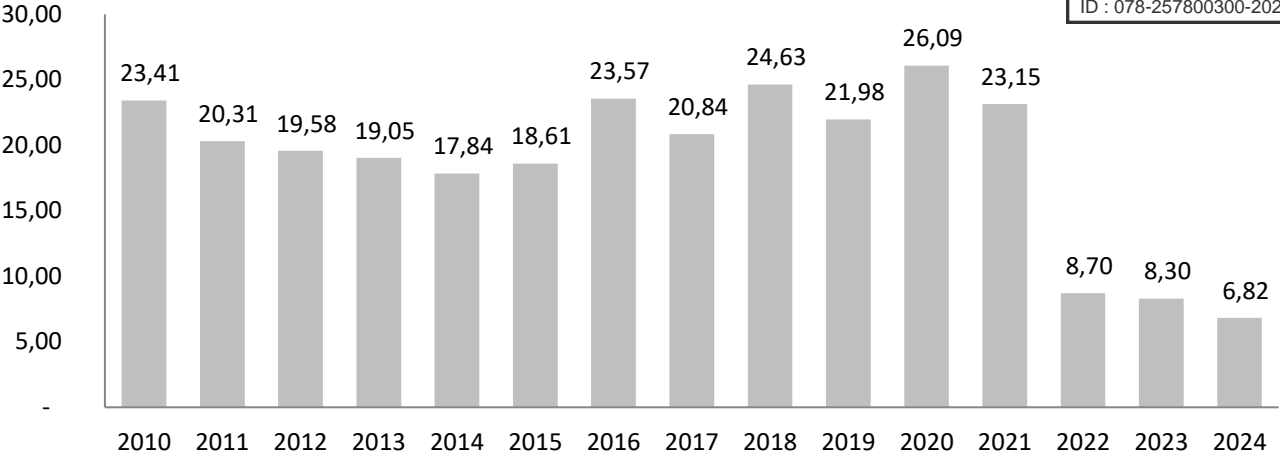

## Tonnages des collectes en porte à porte en encombrants

Encombrants	2019	2020	2021	2022	2023	2024
1er trim	195,48	155,94	84,34	109,14	141,06	111,50
2ème trim	654,78	611,22	602,94	202,54	180,98	158,16
3ème trim	233,68	589,24	576,46	207,84	174,80	140,54
4ème trim	575,82	624,36	505,00	148,42	145,14	121,92
TOTAL	1 659,76	1 980,76	1 768,74	667,94	641,98	532,12

Population	75 516	75 929	76 393	76 771	77 355	77 978
Kg/habitant	21,98	26,09	23,15	8,70	8,30	6,82
evolution depuis 2010	-6,13%	11,41%	-1,12%	-62,84%	-64,56%	-70,86%
evolution depuis 2016	-6,74%	10,70%	-1,75%	-63,08%	-64,78%	-71,04%

Depuis le 1<sup>er</sup> janvier 2022 : collectes sur rendez vous

Un camion de collecte de déchets emballages du SIEED, pris au hasard est analysé en détail au centre de tri de Thiverval (caractérisation). Pour rappel, **nouvelles consignes de tri depuis le 1<sup>er</sup> janvier 2022**

Total des 4 caractérisations faites au centre de tri pour le SIEED :

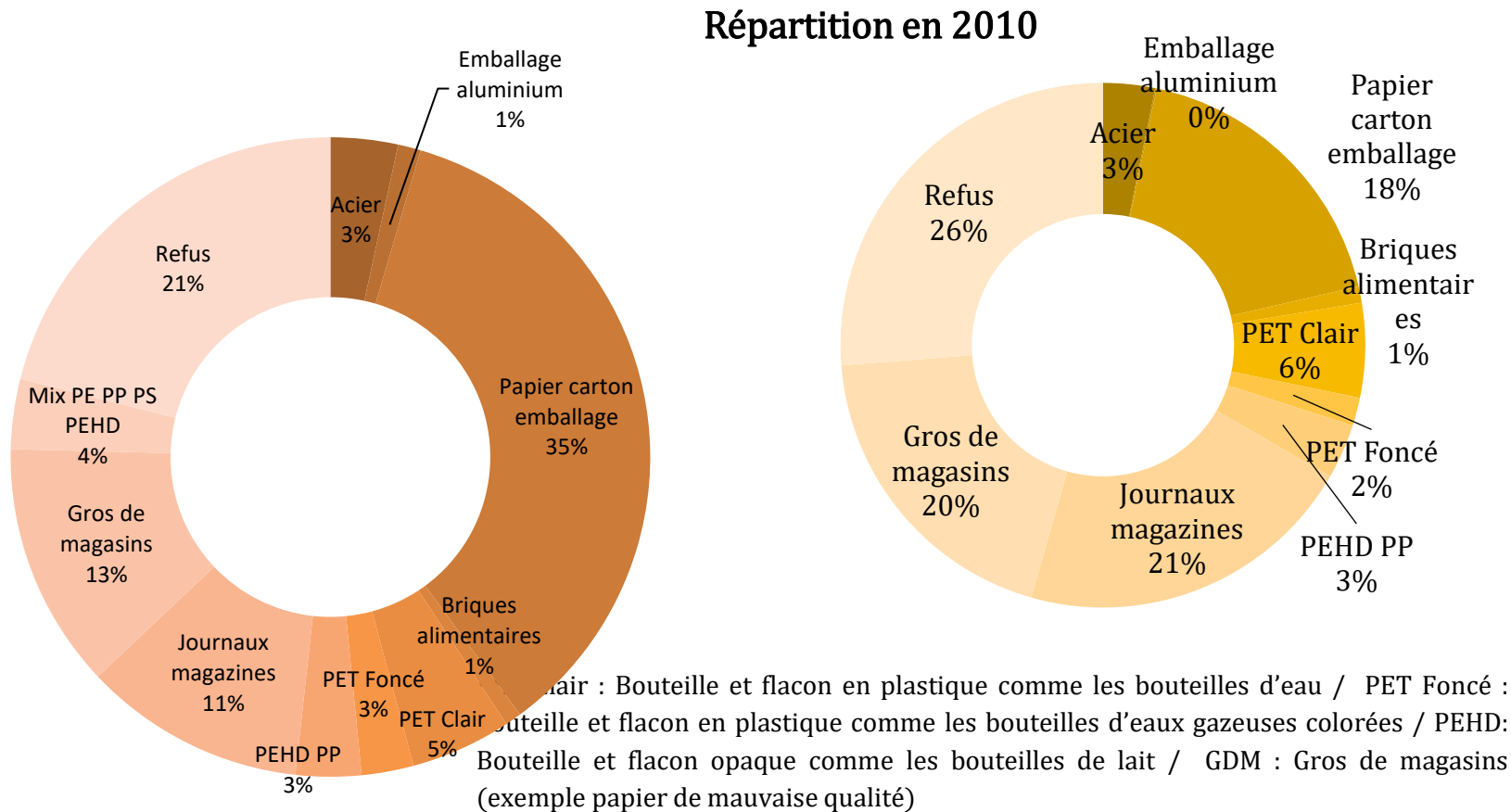



## Kg d'emballages produits en un an par habitant

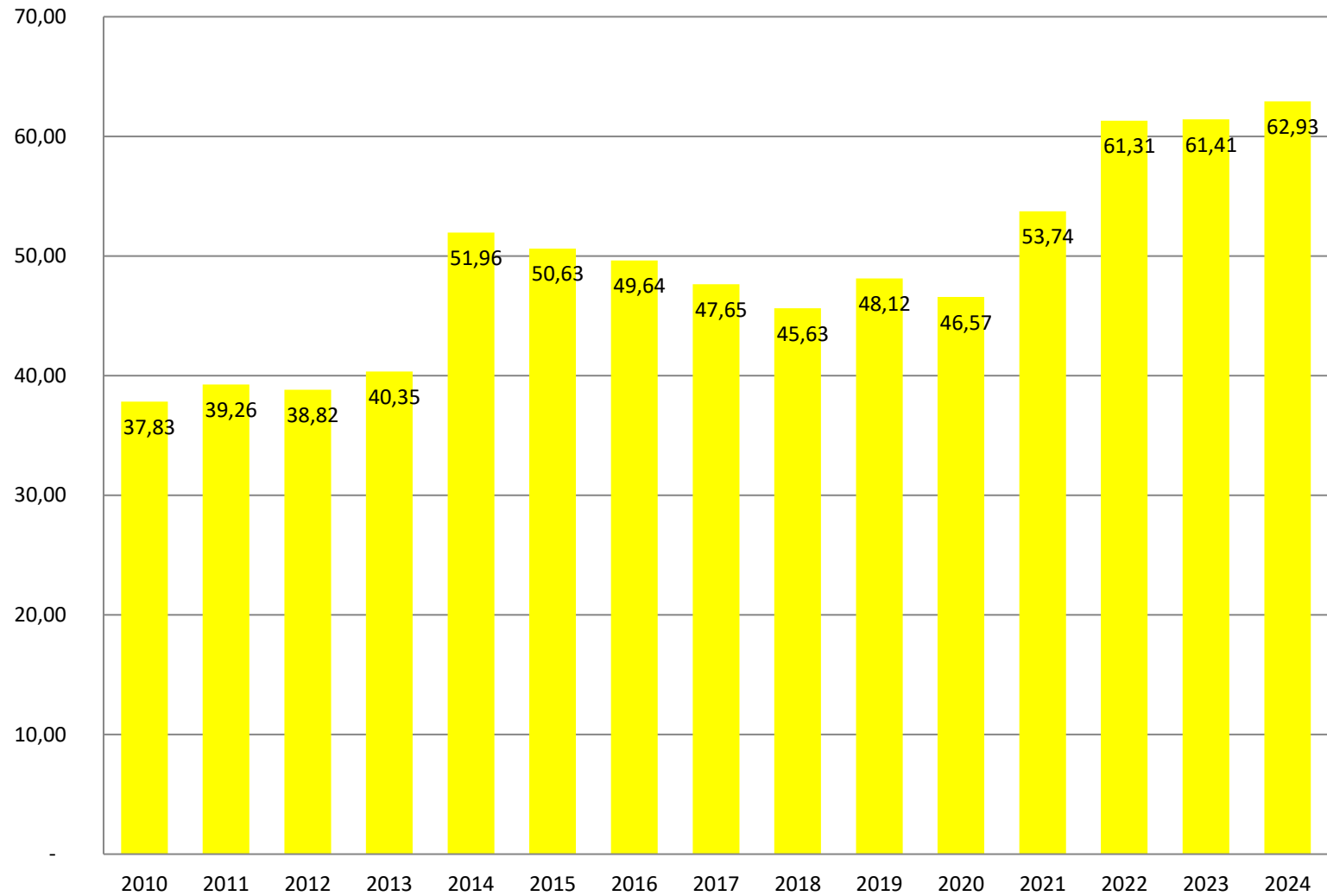

# Tonnage des emballages

Envoyé en préfecture le 09/04/2025

Reçu en préfecture le 09/04/2025

Publié le



ID : 078-257800300-20250408-2025009D-DE

Emballages	2019	2020	2021	2022	2023	2024
Janvier	333,56	348,16	340,80	381,28	403,96	443,66
Février	275,64	270,60	310,40	349,22	343,60	378,08
Mars	284,56	181,44	375,80	416,26	416,50	393,04
Avril	285,82	144,94	355,02	387,58	356,72	402,36
Mai	325,02	278,32	311,50	381,68	416,66	449,22
Juin	292,04	324,26	381,06	426,40	426,30	391,48
Juillet	312,04	331,36	337,02	360,36	381,64	429,84
Août	277,78	268,06	271,04	361,06	377,62	368,30
Septembre	287,20	334,96	362,94	425,72	403,56	406,14
Octobre	343,72	343,70	329,58	371,06	396,66	444,78
Novembre	298,08	304,34	316,68	405,56	417,64	383,22
Décembre	318,74	405,86	413,20	440,60	409,88	417,36
Total tonnages	3 634,20	3 536,00	4 105,04	4 706,78	4 750,74	4 907,48

Population	75 516	75 929	76 393	76 771	77 355	77 978
Kg d'emballages produits en un an par un habitant	48,12	46,57	53,74	61,31	61,41	62,93
Evolution depuis 2010	27,21%	23,10%	42,04%	62,06%	62,34%	66,35%
Evolution depuis 2016	-3%	-6%	8%	24%	24%	27%

Depuis le 1<sup>er</sup> janvier 2022 : nouvelles consignes de tri

## Evolution des déchets verts collectés en Porte à Porte (en Kg/habitant)

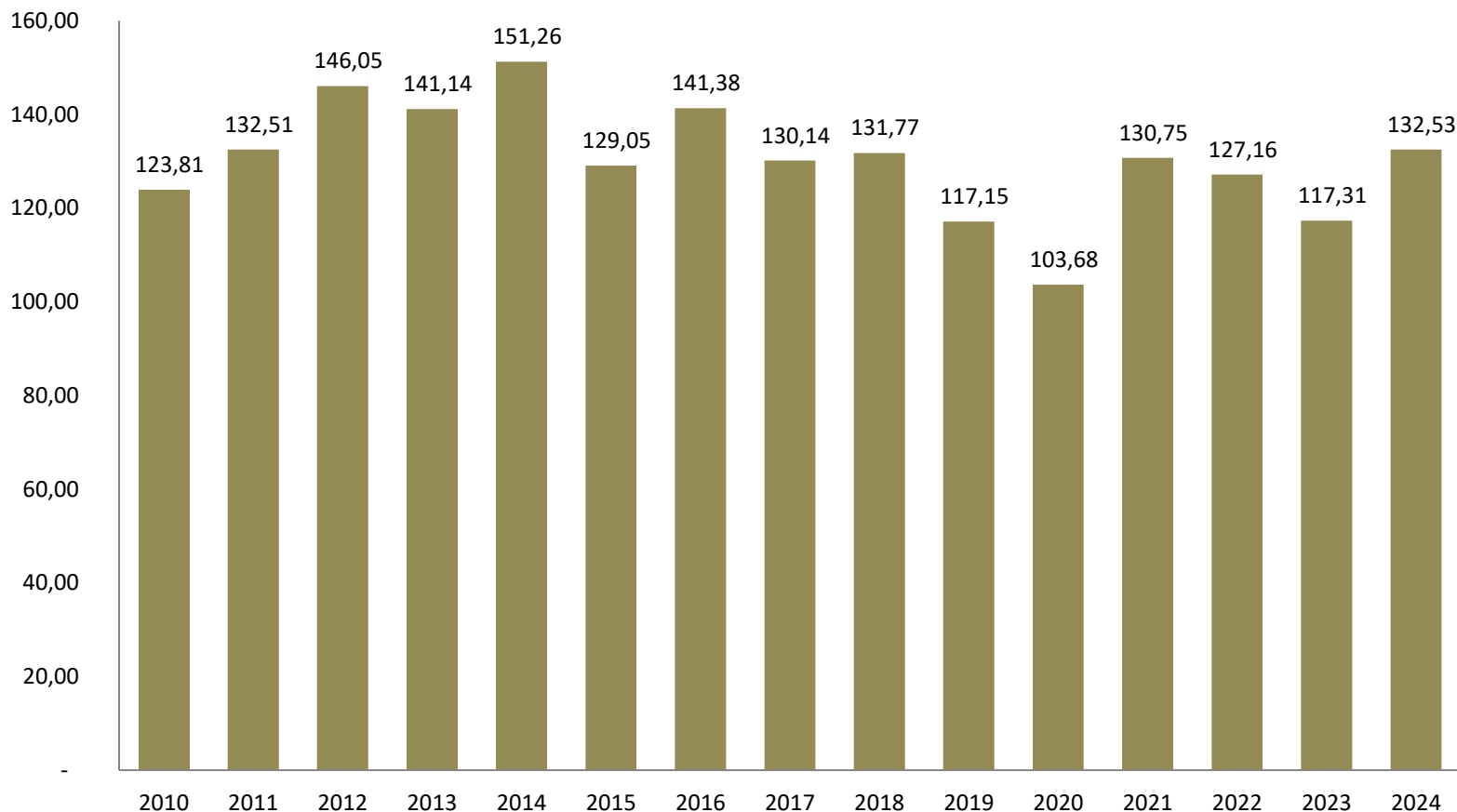



# Tonnage des déchets végétaux (en porte

Envoyé en préfecture le 09/04/2025

Reçu en préfecture le 09/04/2025

Publié le

ID : 078-257800300-20250408-2025009D-DE



	2019	2020	2021	2022	2023	2024
Mars	-	6,36	408,96	299,80	-	
Avril	1 435,20		983,92	1 248,78	1 272,68	1 633,58
Mai	1 231,26	1 909,60	1 386,54	1 659,26	1 779,46	1 654,64
Juin	1 335,34	1 198,15	1 390,70	1 411,34	1 050,12	1 430,86
Juillet	923,54	651,40	1 288,72	662,36	537,72	954,64
Août	785,12	717,12	1 320,22	711,80	942,38	854,36
Septembre	894,84	854,38	912,80	1 059,78	1 038,48	1 171,00
Octobre	868,56	799,64	950,96	1 468,26	1 042,56	1 282,56
Novembre	866,88	1 552,30	1 139,10	946,33	1 038,58	969,68
Décembre	506,22	183,24	206,16	294,62	372,72	383,40
TOTAL	8 846,96	7 872,19	9 988,08	9 762,33	9 074,70	10 334,72

	2019	2020	2021	2022	2023	2024
population	75 516	75 929	76 393	76 771	77 355	77 978
Kg DV /an / ha	117,15	103,68	130,75	127,16	117,31	132,53
Evolution depuis 2010	-5,38%	-16,26%	5,60%	2,71%	-5,25%	7,04%
Evolution depuis 2016	-17,14%	-26,67%	-7,52%	-10,06%	-17,02%	-6,26%

Depuis 2022 : 1 collecte tous les 15 jours en juillet et août



## Collecte du verre en Kg/habitant

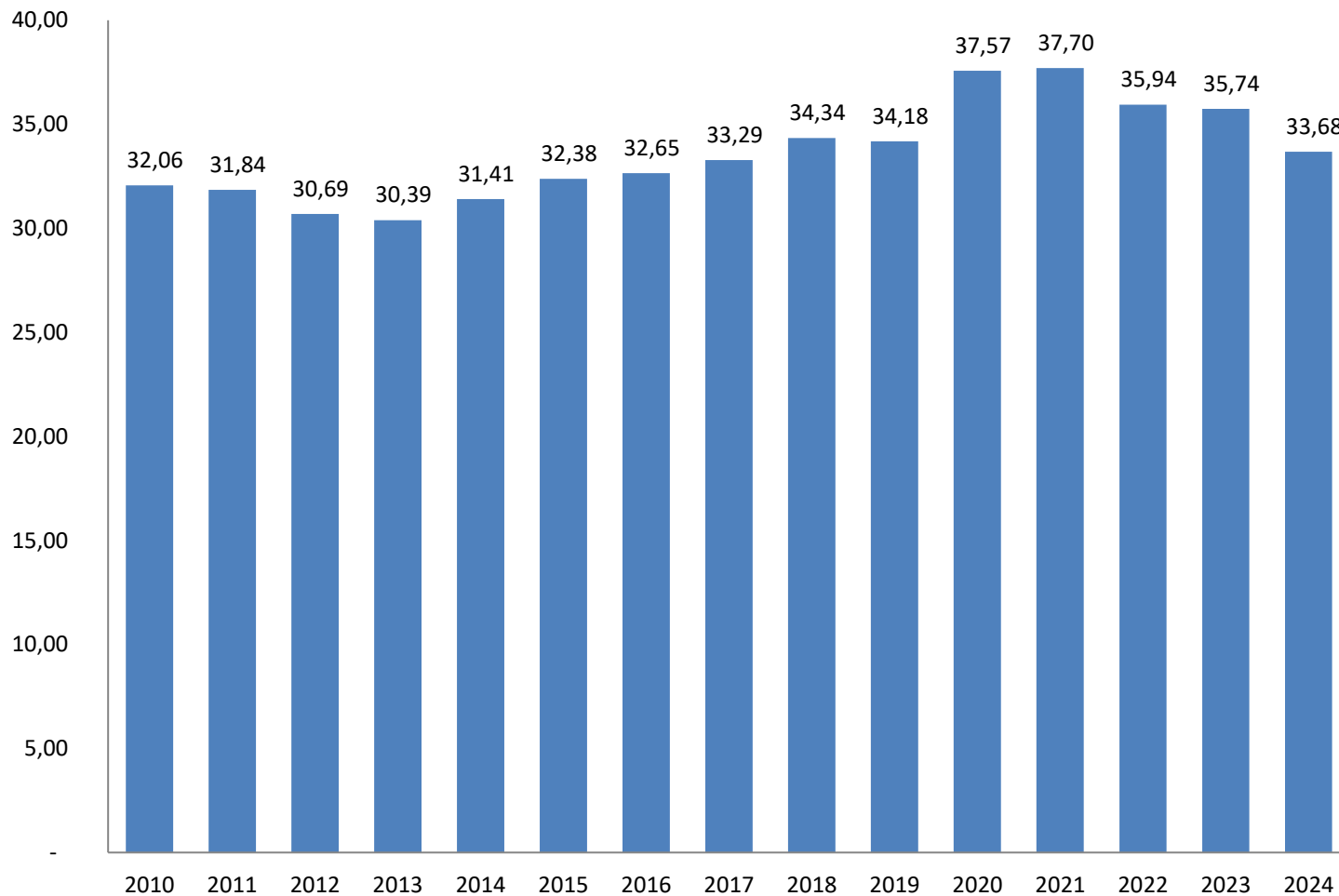

# Tonnage du verre

Envoyé en préfecture le 09/04/2025

Reçu en préfecture le 09/04/2025

Publié le

Berser  
Levrault

ID : 078-257800300-20250408-2025009D-DE

Verre	2019	2020	2021	2022	2023	2024
Janvier	241,98	246,90	241,78	231,70	245,12	253,98
Février	197,20	187,30	215,96	197,68	209,52	197,98
Mars	181,70	203,88	260,72	242,18	211,26	207,58
Avril	211,70	232,68	265,32	216,10	213,82	230,34
Mai	229,50	285,00	236,02	244,68	252,66	234,28
Juin	203,86	287,26	266,66	249,68	259,08	205,70
Juillet	269,58	276,46	262,56	245,92	250,30	243,34
Août	195,98	224,06	222,42	258,68	236,12	235,98
Septembre	203,76	230,54	228,76	215,92	200,68	195,92
Octobre	218,24	215,02	220,34	214,70	223,78	222,70
Novembre	204,68	211,06	226,40	220,56	233,38	179,40
Décembre	222,66	252,40	233,26	221,09	228,68	219,38
TOTAL	2 580,84	2 852,56	2 880,20	2 758,89	2 764,40	2 626,58

Population	75 516	75 929	76 393	76 771	77 355	77 978
Kg/habitant	34,18	37,57	37,70	35,94	35,74	33,68
<i>Evolution depuis 2010</i>	6,60%	17,18%	17,60%	12,09%	11,46%	5,06%
<i>Evolution depuis 2016</i>	4,67%	15,06%	15,47%	10,06%	9,45%	3,16%

# Les déchèteries



Envoyé en préfecture le 09/04/2025

Reçu en préfecture le 09/04/2025

Publié le

ID : 078-257800300-20250408-2025009D-DE

Berser  
Levrault



# Les déchèteries



Le SIEED est propriétaire de 4 déchèteries. Celles de Garancières (78) et Houdan (78) ont été construites et mises en service en 2006, celle de Méré (78) en septembre 2013 et Boutigny-Prouais (28) en janvier 2014. En 2022, la déchèterie de GARANCIERES a été totalement rénovée et fermée pour travaux de février à octobre 2022 et celle de HOUDAN également rénovée a été fermée de fin août 2023 jusqu'au 22 mars 2024.

Un contrat a été signé avec la société SEPUR pour la gestion des déchèteries pour la période du 1<sup>er</sup> janvier 2022 au 31 décembre 2025 en 2 lots : Haut de quai et Bas de quai

Le SIEED est sous convention avec Saint Quentin en Yvelines agglomération pour la déchèterie de Magny les Hameaux pour les habitants de Saint Lambert, Saint Forget et Milon la Chapelle et de Maurepas pour les habitants du Mesnil Saint Denis de la Communauté de Communes de la Haute Vallée de Chevreuse depuis juin 2024

Le SIEED est également sous convention avec Grand Paris Seine et Oise (GPS&O) pour un accès à la déchèterie d'Epône, pour les habitants de Bazemont, Herbeville et Maule de la Communauté de Communes Gally Mauldre

Par arrêté préfectoral 78-2018-10-03-007 du 3 octobre 2018 portant adhésion de la Communauté de communes de la Haute Vallée de Chevreuse au SIEED pour le compte du Mesnil Saint Denis, le SIEED a assuré la gestion de la déchèterie du Mesnil Saint Denis du 1 janvier 2019 au 3 juin 2024 (fermée au public pour raison de sécurité depuis le 3 juin 2024). Le SIEED a signé un avenant à la convention avec Saint Quentin en Yvelines communauté d'agglomération pour un accès à la déchèterie de MAUREPAS pour les habitants du Mesnil Saint Denis depuis juin 2024.

# Horaires des déchèteries du SIEED en 2024

Déchèteries du SIEED	Lundi	Mardi	Mercredi	Jeudi	Vendredi	Samedi	Dimanche
Boutigny-Prouais (28)	Fermé	10h 12h30 - 13h30 17h	Fermé	Fermé	10h 12h30 - 13h30 17h	10h 12h30 - 13h30 17h	9h 13h
Garancières	Fermé	10h 12h30 - 13h30 17h	Fermé	Fermé	10h 12h30 - 13h30 17h	10h 12h30 - 13h30 17h	9h 13h
Houdan	10h 12h30 - 13h30 17h	Fermé	Fermé	Fermé	10h 12h30 - 13h30 17h	10h 12h30 - 13h30 17h	9h 13h
Le Mesnil Saint Denis (jusqu'à juin 2024)	10h 12h30 - 13h30 17h	Fermé	Fermé	Fermé	10h 12h30 - 13h30 17h	10h 12h30 - 13h30 17h	Fermé
Méré	10h 12h30 - 13h30 17h	Fermé	Fermé	Fermé	10h 12h30 - 13h30 17h	10h 12h30 - 13h30 17h	9h 13h

Lors des travaux de rénovation et la fermeture provisoire de la déchèterie de HOUDAN des horaires ont été aménagés sur les déchèteries de BOUTIGNY ET GARANCIERES

La société SEPUR met à disposition le personnel nécessaire dans chaque déchèterie, des bennes et se charge de la collecte et traitements de certains déchets. Par ailleurs, des contrats et conventions ont été signés pour la vente, le recyclage des matériaux ou la prise en charge de certains déchets avec des éco-organismes.

Depuis fin 2017, des barrières et nouveau système d'accès dans les déchèteries ont été installés pour une mise en service depuis le 1<sup>er</sup> janvier 2018. Les badges d'accès magnétiques sont délivrés directement par le SIEED depuis début novembre 2017 et remplacent les cartes en papier délivrées par les mairies depuis la création des déchèteries. Un pont bascule et des caméras ont été installés sur les déchèteries de Garancières et de Houdan.

Les particuliers ont un accès aux déchèteries du SIEED jusqu'à 24 m<sup>3</sup> par an et un maxi de 2m<sup>3</sup> jour. Le renouvellement des 24m<sup>3</sup> se fait automatiquement début janvier de chaque année.

L'accès est payant pour les professionnels et les collectivités qui ont leur siège dans une commune du SIEED. En raison de la hausse de la TGAP, de nouveaux tarifs ont été votés depuis 2022 ainsi : Tout venant et gravats : 40 € le m<sup>3</sup> et 20 € les autres flux

Le système d'accès par carte magnétique active l'ouverture d'une barrière et est relié à un logiciel au siège du SIEED. Les professionnels depuis mai 2018, peuvent payer par carte bancaire, directement en ligne du site internet du SIEED, relié à un logiciel de paiement en ligne qui bascule sur le logiciel de gestion des déchets du SIEED et crédite les badges d'accès. La régie comptable du syndicat a été modifiée en conséquence et un compte « DFT » (Dépôt Fonds au Trésor) a été ouvert auprès de la Direction Générale des Finances Publiques.

Une refonte du règlement intérieur des déchèteries a été approuvé lors de la séance du comité syndical du 15 octobre 2024.



# Organismes de collectes des bennes en déchèteries

Envoyé en préfecture le 09/04/2025

Reçu en préfecture le 09/04/2025

Publié le



ID : 078-257800300-20250408-2025009D-DE

Déchets	Organisme de collecte	Date signature contrat
Huile minérale (de vidange)	SEPUR	2022
Tout venant	SEPUR	2022
Déchets végétaux	SEPUR	2022
Batteries usagées	SEPUR	2022
ferraille	SEPUR	2022
Gravats	SEPUR	2022
Bois	SEPUR	2022
DDS (en partie)	SEPUR	2022
Déchets Diffus Spécifiques (DDS)	Eco DDS / Chimirec	nov-14
Carton	SEPUR	2022
Déchets risques infectieux (DASRI)	DASTRI	oct-14
Radiographie	Rhône Alpes Argent	déc-14
Textile	Le Relais / Ecotextile	déc-14
Piles	Screlec	févr-14
D3E (Déchets d'Equipements Electriques et Electroniques)	ECOSYSTEM Recylum puis fusion au cours de l'année 2019	2015
Lampes	avec ECOSYSTEM	juil-15
Mobilier	SEPUR / Eco mobilier	sept-14
Huile de friture	Quatra Belgique	10 mai 2016
Cartouches d'encre	Printerre	2020

# Répartition des tonnages collectés par déchetterie en 2024

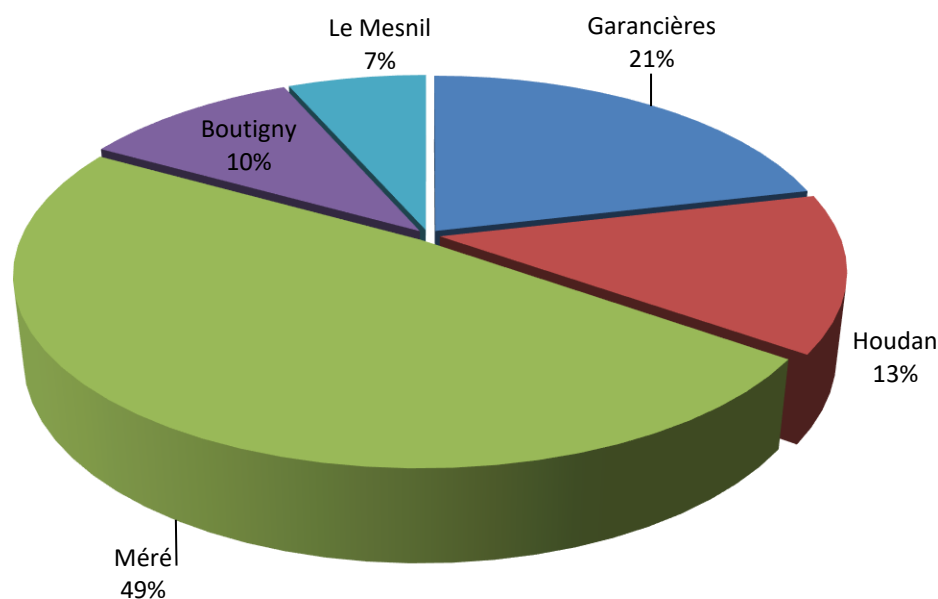

*Réouverture Houdan depuis fin mars 2024 suite aux travaux de rénovation*

# Répartition des tonnages par flux en déchèterie en 2024

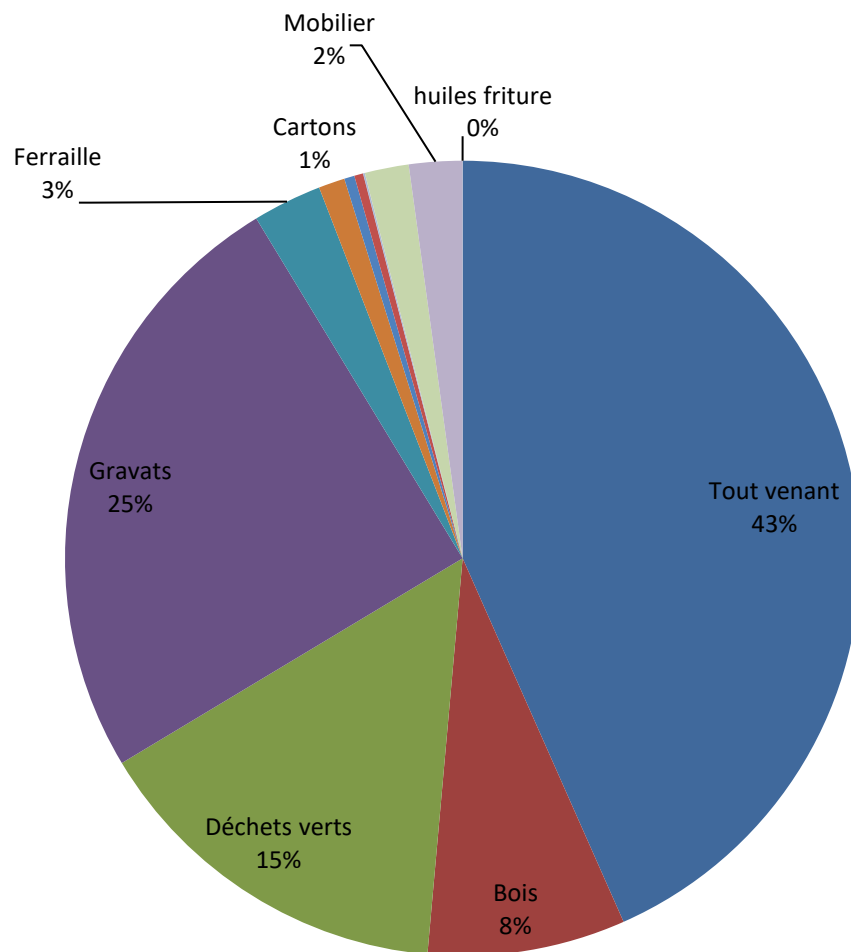

## Répartition par flux

# Tonnages collectés dans les déchèteries p

Envoyé en préfecture le 09/04/2025  
Reçu en préfecture le 09/04/2025  
Publié le  
ID : 078-257800300-20250408-2025009D-DE

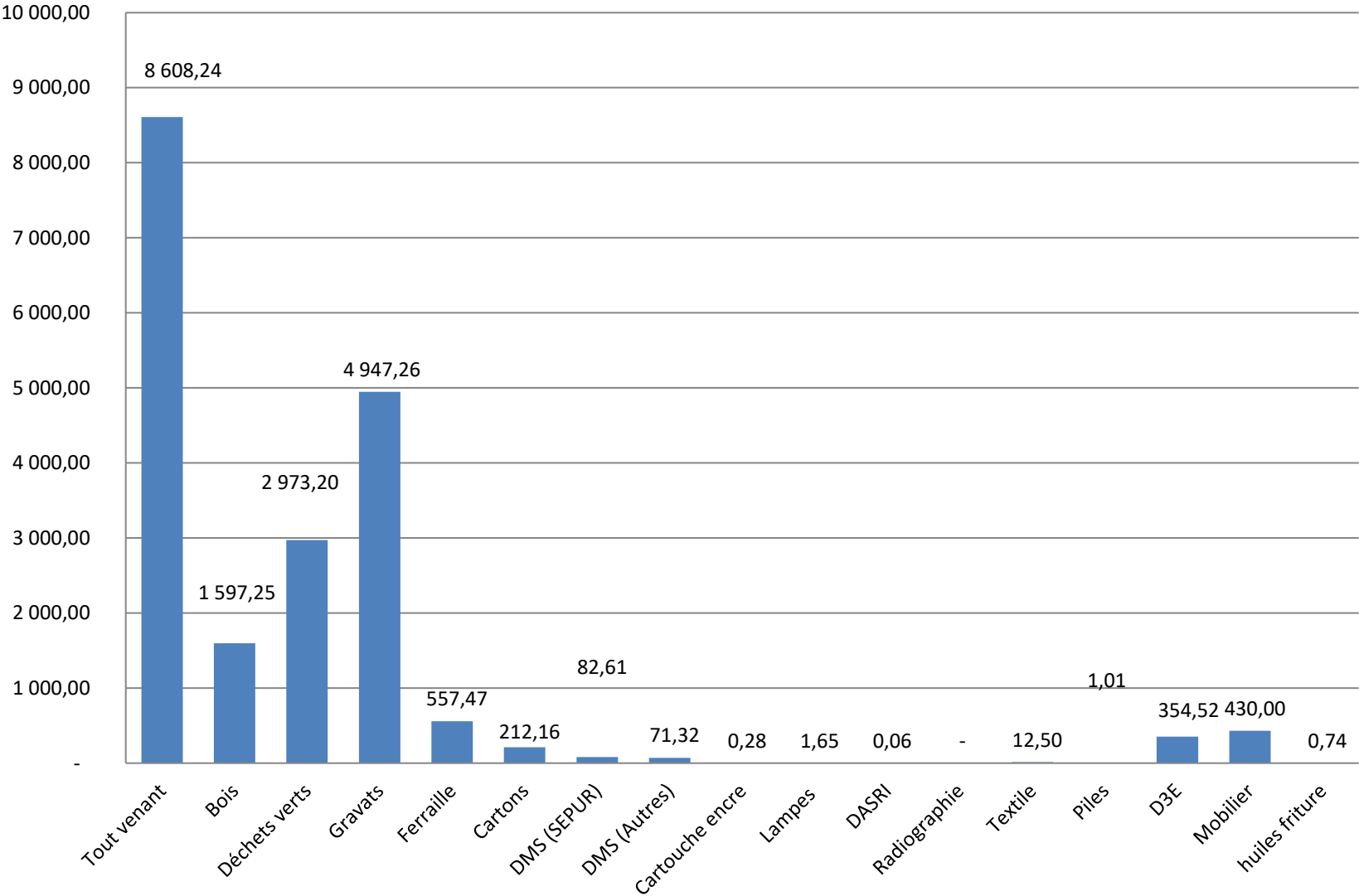

# Répartition des tonnages par déchèteries

Envoyé en préfecture le 09/04/2025  
 Reçu en préfecture le 09/04/2025  
 Publié le  
 ID : 078-257800300-20250408-2025009D-DE

Flux par déchèterie en 2024

<i>en tonnes</i>	<b>Garancières</b>	<b>Houdan</b>	<b>Méré</b>	<b>Boutigny</b>	<b>Le Mesnil</b>	<b>Total</b>
Tout venant	1 315,88	787,94	5 015,61	710,48	778,33	8 608,24
Bois	468,70	305,28	628,44	194,83	-	1 597,25
Déchets verts	867,18	602,40	962,98	446,78	93,86	2 973,20
Gravats	1 019,32	582,06	2 478,31	487,42	380,15	4 947,26
Ferraille	176,41	117,10	174,44	59,98	29,54	557,47
Cartons	67,80	37,24	80,78	26,34	-	212,16
S/total en t	3 915,29	2 432,02	9 340,56	1 925,83	1 281,88	18 895,58
DMS (SEPUR)	27,07	26,52	15,67	7,65	5,70	82,61
DMS (Autres)	21,73	10,42	26,36	12,82	-	71,32
Cartouches encre	0,18	0,02	0,04	0,05	-	0,28
Lampes	0,69	0,26	0,55	0,15	-	1,65
DASRI	0,04	-	0,02	0,01	-	0,06
Radiographie	-	-	-	-	-	-
Textile	4,43	2,41	4,72	0,96	-	12,50
Piles	0,27	0,46	-	0,28	-	1,01
D3E	131,73	97,59	70,41	37,59	17,21	354,52
Mobilier	138,00	80,00	147,00	65,00	-	430,00
huiles friture	0,20	0,24	0,10	0,20	-	0,74
<b>TOTAL</b>	<b>4 239,61</b>	<b>2 649,92</b>	<b>9 605,42</b>	<b>2 050,53</b>	<b>1 304,79</b>	<b>19 850,27</b>
	21%	13%	48%	10%	7%	100%

Déchèterie de Houdan fermée pour travaux une partie de l'année 2024  
 Fermeture de la déchèterie du Mesnil Saint Denis, mais collecte des déchets dangereux maintenues

# Evolution des tonnages collectés en déchèterie

Envoyé en préfecture le 09/04/2025

Reçu en préfecture le 09/04/2025

Publié le

ID : 078-257800300-20250408-2025009D-DE

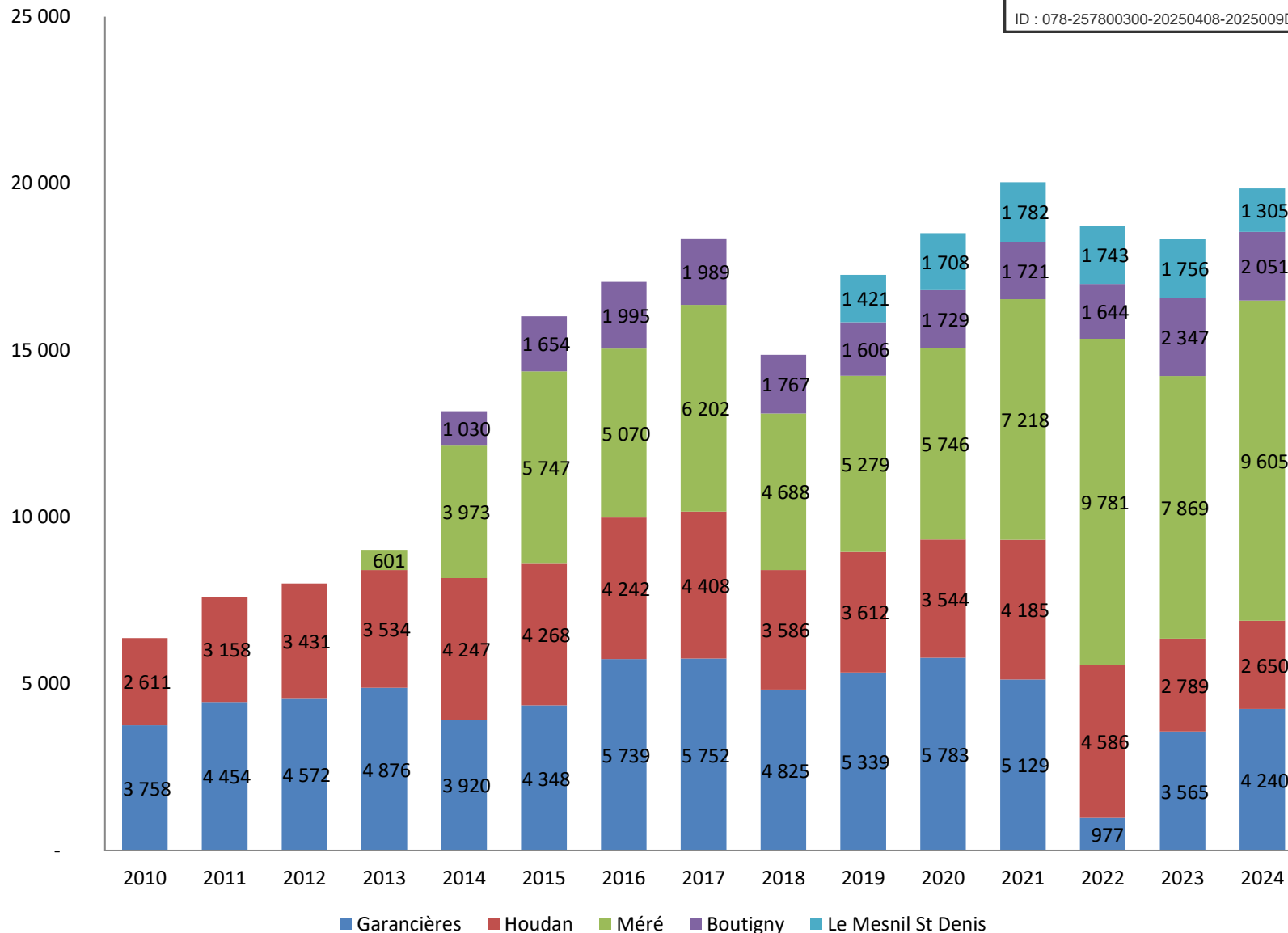

# Evolution en kg / habitant dans les déchèteries

Tonnage collecté en déchèteries (en Kg/habitant)

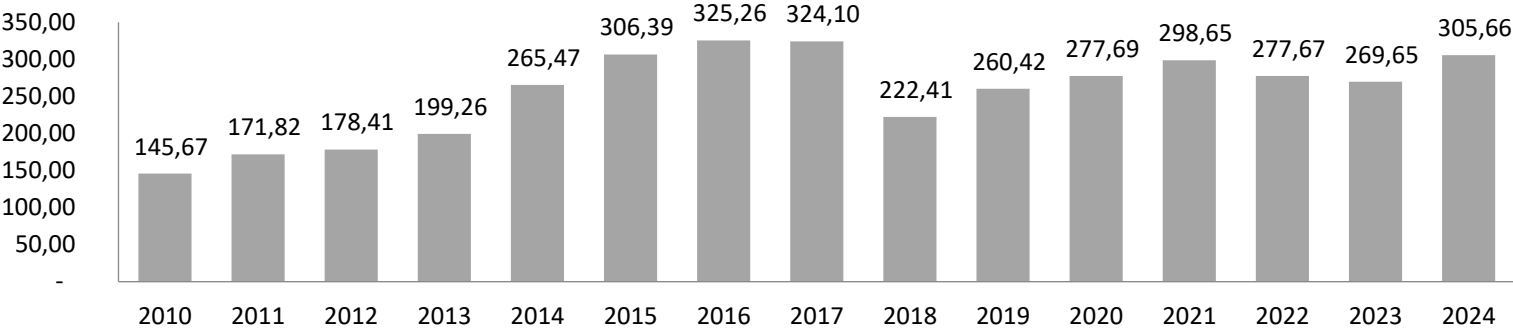

	2019	2020	2021	2022	2023	2024
Tonnages déchèteries	17 257	18 510	20 035	18 731	18 326	19 850
Nombre d'habitants	66 267	66 658	67 085	67 458	67 963	64 943
<b>Kg / habitant</b>	<b>260,42</b>	<b>277,69</b>	<b>298,65</b>	<b>277,67</b>	<b>269,65</b>	<b>305,66</b>
<i>Evolution depuis 2010</i>	78,77%	90,63%	105,02%	90,62%	85,11%	109,83%
<i>Evolution depuis 2016</i>	-19,94%	-14,62%	-8,18%	-14,63%	-17,10%	-6,03%



# Bilan des tonnages tous flux confondus

en tonnes	2019	2020	2021	2022	2023	2024
Ordures ménagères	17 126,72	17 958,96	17 465,94	15 545,45	15 019,20	14 824,42
Emballages et papiers	3 634,20	3 536,00	4 105,04	4 706,78	4 750,74	4 907,48
Déchets verts hors déchèterie	8 846,96	7 872,19	9 988,08	9 762,33	9 074,70	10 334,72
Encombrants hors déchèteries	1 659,76	1 980,76	1 768,74	667,94	641,98	532,12
Verre	2 580,84	2 852,56	2 880,20	2 758,89	2 764,40	2 626,58
Déchèteries	17 257,05	18 510,35	20 035,19	18 731,32	18 325,99	19 850,27
Total	51 105,53	52 710,82	56 243,19	52 172,71	50 577,01	53 075,59

Nombre de communes	72	72	72	72	72	72
Nombre d'habitants	75 516	75 929	76 393	76 771	77 355	77 978
Nombre d'habitants déchèterie	66 267	66 658	67 085	67 458	67 963	64 943

en kg/habitant	2019	2020	2021	2022	2023	2024
Ordures ménagères	226,80	236,52	228,63	202,49	194,16	190,11
Emballages et papiers	48,12	46,57	53,74	61,31	61,41	62,93
Déchets verts hors déchèterie	117,15	103,68	130,75	127,16	117,31	132,53
Encombrants hors déchèteries	21,98	26,09	23,15	8,70	8,30	6,82
Verre	34,18	37,57	37,70	35,94	35,74	33,68
Déchèteries	260,42	277,69	298,65	277,67	269,65	305,66
<b>Total</b>	<b>708,65</b>	<b>728,12</b>	<b>772,62</b>	<b>713,27</b>	<b>686,57</b>	<b>731,74</b>
<i>Evolution par année</i>					<b>-3,74%</b>	<b>6,58%</b>
<i>Evolution base 2016</i>	-11,53%	-9,10%	-3,54%	-10,95%	<b>-14,28%</b>	<b>-8,64%</b>

# Répartition des déchets collectés par flux

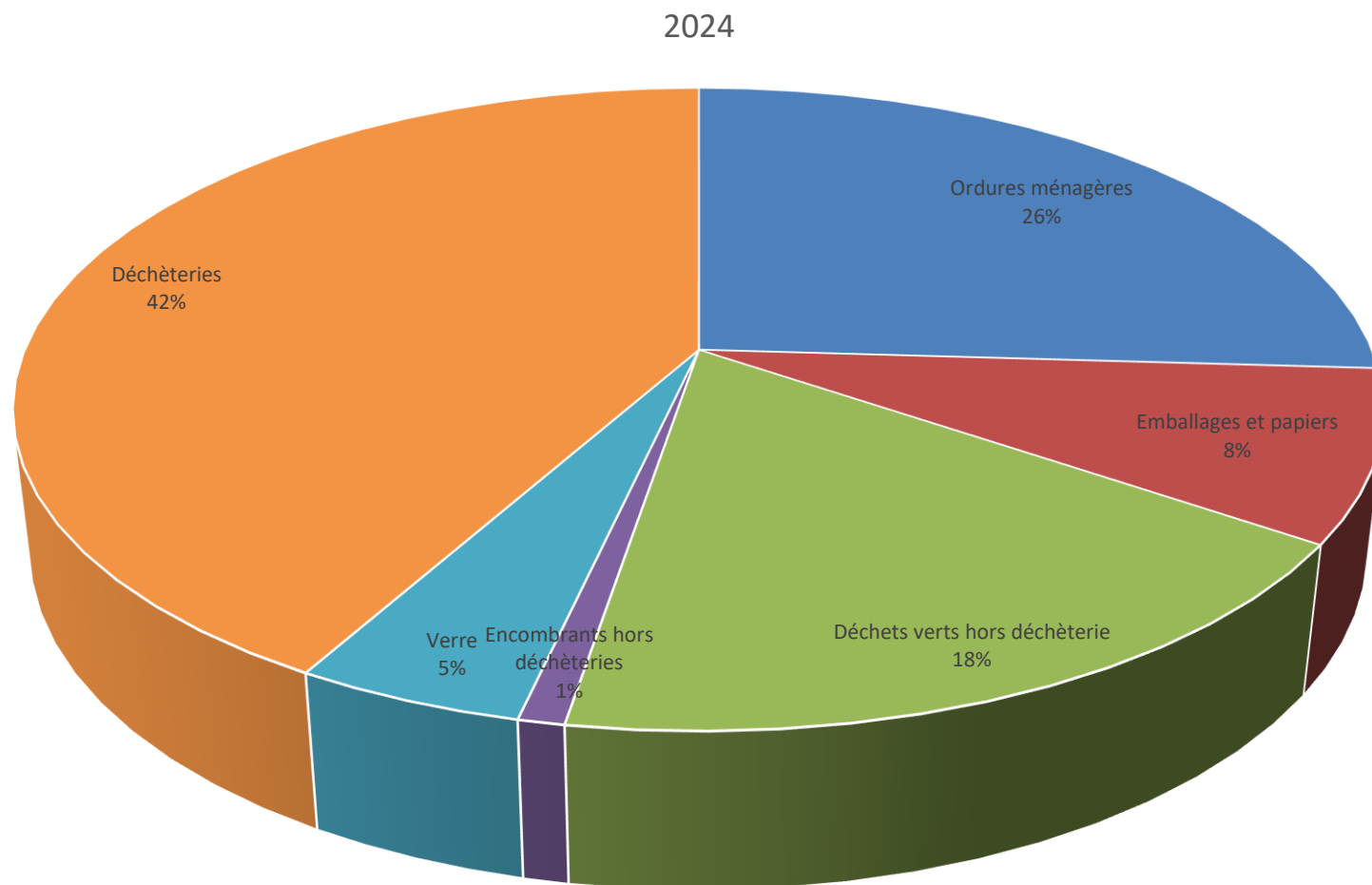

# Répartition en kg/habitant

Envoyé en préfecture le 09/04/2025  
Reçu en préfecture le 09/04/2025  
Publié le   
ID : 078-257800300-20250408-2025009D-DE

2022 : 713,27 kg/habitant      2023 : 686,57 kg/habitant      2024 : 731,74 kg/habitant

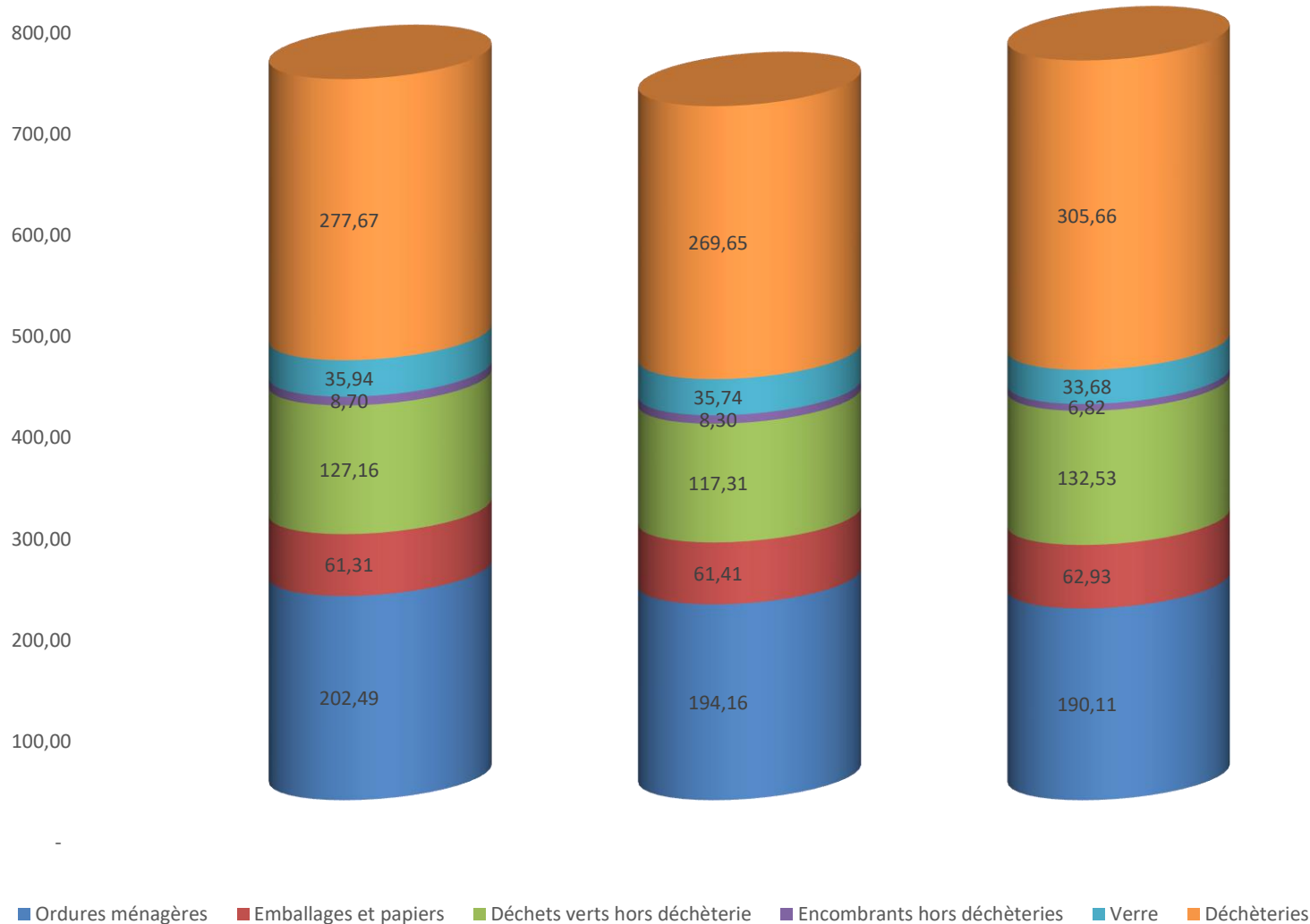



Envoyé en préfecture le 09/04/2025  
 Reçu en préfecture le 09/04/2025  
 Publié le  
 ID : 078-257800300-20250408-2025009D-DE



# Les Contenants





Depuis 2021, un marché à bons de commandes a été lancé pour la fourniture et distribution des bacs, ainsi que pour l'achat des composteurs. Depuis le 1<sup>er</sup> juillet 2021, le marché de gestion de fournitures et distributions a été attribué jusqu'au 30/06/2025 à L'entreprise CRAEMER qui fabrique les poubelles

Depuis 2022, les bacs sont pucés et identifiés par un code barre et code cuve reliés à une base informatique et au logiciel de gestion des déchets GIDED. Les poubelles sont ainsi reliées aux habitations.

L'entreprise CRAEMER sous traite à l'entreprise SEPUR pour la distribution chez l'utilisateur et à AGECE pour la fourniture des composteurs

Le marché pour le logiciel base de données, gestion des bacs, gestion des accès en déchèteries a été renouvelé à la société GIDED

La réparation des bacs est effectuée par l'entreprise SEPUR par le contrat de collectes

# Répartition des bacs

Répartition des bacs :

Bacs	2013	2014	2015	2016	2017	2018	2019	2020	2021	2022	2023	2024
120l	41 428	42 365	42 501	42 738	40 144	40 534	45 216	45 283	44 903	45 323	45 281	45 479
140 et 180l	2 133	2 029	1 920	1 824	1 719	1 710	1 678	1 852	1 601	1 538	1 501	1 480
240l	7 610	8 260	8 642	9 123	9 298	10 391	11 367	12 071	13 343	41 705	42 916	43 703
340l	1 541	1 495	1 352	1 330	1 251	1 222	1 204	1 141	1 056	983	964	950
360l	73	136	171	237	264	307	373	433	524	584	620	652
500l	93	94	97	97	287	288	288	91	94	84	81	82
660l	577	603	621	662	691	750	828	810	921	955	1 007	1 057
750l		1	1	1	104	104	104	1	1	-		
770l		1	1	1	-	-	-	-	-	-		
Total bacs	53 455	54 984	55 306	56 013	53 758	55 306	61 058	61 682	62 443	91 172	92 370	93 403

Arrivée des communes de Boutigny-Prouais, Havelu et St Lubin de la Haye en 2014  
Sortie des bacs des communes de Aulnay sur Mauldre, Flins sur Seine et Nézels de la nouvelle communauté urbaine GPS&O en 2017  
Arrivée des communes de Boinvilliers, Dammartin en Serve, Longnes, Mondreville, Rosay, Villette en 2017 de la CC Pays Houdanais  
Arrivée en 2019 de la commune du Mesnil Saint Denis de la CC Haute Vallée de Chevreuse  
Fourniture de bacs déchets végétaux en 2022

# Répartition à fin 2024 des bacs

2024										
Litres	120	140	180	240	340	360	500	660	750	Total
Ordures ménagères	19711	4	1421	10205	716	330	80	779	0	33246
Emballages	24976	42	0	5981	234	322	2	278	0	31835
Déchets végétaux	792	13	0	27517						28322
	45479	59	1421	43703	950	652	82	1057	0	93403

Le SIEED a repris les bacs déchets végétaux des communes déjà dotées (Boinvilliers, Dammartin en Serve, Mondreville, Rosay et Vilette) et en assure la maintenance

Depuis 2022 : distribution des bacs déchets végétaux à tous les habitants en lieu et place des sacs déchets végétaux

Pour rappel, répartition à fin 2023 :

2023										
Litres	120	140	180	240	340	360	500	660	750	Total
Ordures ménagères	19322	4	1440	10257	725	317	79	763	0	32907
Emballages	25189	0	43	5389	239	303	2	244	0	31409
Déchets végétaux	770	14		27270						28054
	45281	18	1483	42916	964	620	81	1007	0	92370

# Maintenance des bacs

Envoyé en préfecture le 09/04/2025

Reçu en préfecture le 09/04/2025

Publié le



ID : 078-257800300-20250408-2025009D-DE

	2013	2014	2015	2016	2017	2018	2019	2020	2021	2022	2023	2024
Fourniture (dont composteurs distribués)	1 830	2 962	1 896	2 055	1 915	2 863	2 141	856	2 127	3 066	3 714	2 511
Echange (taille identique)								589	674	1 325	817	792
Remplacement (taille différente)								760	689	1 050	633	527
Réparations couvercle	227	310	277	294	253	548	588	506	580	590	297	211
Réparations roues	38	117	86	106	101			163				
Retraits			281		186	34	89	184	nr	855	293	132
<b>Total</b>	<b>2 095</b>	<b>3 389</b>	<b>2 540</b>	<b>2 455</b>	<b>2 455</b>	<b>3 445</b>	<b>2 818</b>	<b>3 058</b>	<b>4 070</b>	<b>6 886</b>	<b>5 754</b>	<b>4 173</b>
Etiquettes	10	5	-	11	-	-	-	159	-			
<b>Total</b>	<b>2 105</b>	<b>3 394</b>	<b>2 540</b>	<b>2 466</b>	<b>2 455</b>	<b>3 445</b>	<b>2 818</b>	<b>3 217</b>	<b>4 070</b>	<b>6 886</b>	<b>5 754</b>	<b>4 173</b>

Le SIEED a doté en bacs emballage la commune de Davron en 2013 et les communes de Boutigny-Prouais, Havelu et Saint Lubin de la Haye fin 2013/début 2014.

En 2021 : régularisations informatiques suite à l'inventaire physique des bacs des collectivités

2022 : Maintenance et fournitures des bacs : hors distribution en masse des bacs déchets végétaux.

A noter : la majorité des habitants des communes de Boutigny-Prouais, Havelu et Saint Lubin de la Haye avaient des bacs de couleur marron pour les ordures ménagères. Aussi, une distribution des bacs pour les ordures ménagères de couleur verte a été effectuée pour chaque foyer et leur ancien bac de couleur marron est désormais destiné pour les déchets végétaux

Depuis 2022, tous les bacs sont livrés avec une puce, code barre et code cuve et reliés informatiquement à la base de données « adresse » du SIEED (GIDED). Cette même base de données sert également pour la prise de rendez-vous pour les collectes des déchets encombrants





# Les colonnes enterrées pour le verre

Année implantation	Communes	Emplacement colonne à verre	Colonnes	Cumul
2012	CIVRY LA FORET	Mairie/école	1	1
2012	RICHEBOURG	Rte Houdan	1	2
2012	RICHEBOURG	Mairie	2	4
2012	ADAINVILLE		2	6
2012	LA HAUTEVILLE	Rte Tartre	1	7
2012	MITTAINVILLE	Rue du Pavé	1	8
2012	GAMBAIS	Centre	1	9
2012	GAMBAIS	Perdreauville	1	10
2012	GOUSSAINVILLE	Rue de Paris	1	11
2012	CONDE SUR VESGRE	stade	1	12
2012	CONDE SUR VESGRE	Etang	1	13
2012	CONDE SUR VESGRE	Cimetière	1	14
2012	GAMBAIS	Le boulay	1	15
2012	GRANDCHAMP	Mairie	1	16
2012	LA QUEUE LEZ YVELINES	Place marché	1	17
2012	LA QUEUE LEZ YVELINES	Tennis	1	18
2012	LA QUEUE LEZ YVELINES	supermarché	2	20
2012	GARANCIERES	Centre ville	1	21
2012	GARANCIERES	Intermarché	3	24
2012	ORGERUS	Parking simply	3	27
2012	ORGERUS	Parking rue pressoir	1	28
2012	BOISSY	Rue Montbuzy	1	29
2012	MARCQ	Parking terrain sport	1	30
2012	CRESPIERES	Parking près cimetière	2	32
2012	TILLY	Parking salle	1	33
2012	MONTCHAUVE	Rue 3 fontaines	1	34
2012	MULCENT	Rte Civry	1	35
2012	CHAMPAGNE	Grande rue	1	36
2012	BAZEMONT	Rue d'Aulnay	1	37
2012	BAZEMONT	Route de Flins	1	38
2012	SEPTEUIL	Parking rue des Brosses	1	39
2012	SEPTEUIL	Parking de la source gallet	1	40

# Les colonnes enterrées pour le verre



2012	SEPTEUIL	Place mairie	2	42
2012	FLEXANVILLE	Rue Osier	1	43
2012	NEAUPHLE LE VIEUX	Pres école	1	44
2012	GALLUIS	Rue aux vanniers	2	46
2012	ST LAMBERT DES BOIS	La Brosse	1	47
2012	ST LAMBERT DES BOIS	Rue de la mairie	1	48
2012	MILON LA CHAPELLE	Parking mairie	1	49
2012	SAINT FORGET	Rue du Bel Air	1	50
2012	MAULE	Rue Mareil/b fossés/salle fêtes/cauchoiserie/beulle	10	60
2012	AUTOUILLET	Rte de Villiers le Mahieu	1	61
2012	HERBEVILLE	Domaine de la Croix	1	62
2012	ST REMY L HONORE	Rue longs bois/ rue cour Pineaux	3	65
2012	ANDELU	RD 45	1	66
2012	GOUPILLIERES	Rue de la Justice	1	67
2012	MAULETTE	Rue des Vignes	1	68
2012	ORVILLIERS	Rte Blanche	1	69
2013	MAULE	Cité Dauphine	2	71
2013	MONTFORT L'AMAURY	Place du Palais	3	74
2013	TREMBLAY SUR MAULDRE	Résidence vert Buisson	1	75
2013	MAULETTE	Parking intermarché	4	79
2013	GROUPOUVRE	Route de la Troche	1	80
2013	TACOIGNIERES	Mairie/école/ Rue bas Fonceaux	3	83
2013	MERE	Parking Casino	3	86
2013	HOUDAN	La Forêt/Rue 4 Tilleuls/ Sente Guérin	1	87
2013	DAVRON	Rue de Wideville	1	88
2013	COURGENT	Rue du château d'Eau	1	89
2014	St LUBIN de la HAYE	Rue de Videlet/Rue des Ecoles (la Haye)	2	91
2014	GRESSEY	Rd 115	1	92
2014	DANNEMARIE	Rue de St Côme	1	93

# Les colonnes enterrées pour le verre

2014	BOUTIGNY-PROUAIS	Rue des Potiers	1	94
2014	GAMBAISEUIL	Rd 112 Rte de Montfort	1	95
2014	HAVELU	Rue de L'Eglise	1	96
2014	BAZAINVILLE	Impasse Bœuf couronné Rue Giguetterie / RD101 Cimetière	2	98
2014	BOUTIGNY-PROUAIS	Prouais	3	101
2014	THOIRY	Salle des fêtes / G20 Rue Porte St Martin	3	104
2014	MONTAINVILLE	Rue de l'Etoile	1	105
2014	HOUDAN	Vesgre/petite st Matthieu	2	107
2014	HOUDAN	Champagne 1	1	108
2014	GAMBAIS	St Côme	1	109
2014	MAULE	Nexity moulin	1	110
2016	BOINVILLIERS	Parking salle des fêtes	1	111
2016	DAMMARTIN EN SERVE	Rue de Tilly, près du cimetière	2	113
2016	LONGNES	Rue de Versailles	2	115
2016	MONDREVILLE	Côte du Louvre	1	116
2016	VILLETTE	Hameau de Leuze / Proche Pisciculture	2	118
2017	HOUDAN	D912 (Ancienne RN12)	1	119
2017	BEHOUST	Allée de la Porte des Champs (près du cimetière)	1	120

Envoyé en préfecture le 09/04/2025

Reçu en préfecture le 09/04/2025

Publié le

ID : 078-257800300-20250408-2025009D-DE

Berser  
Levrault



# Les colonnes aériennes pour le verre

AUTEUIL LE ROI	Chemin St Sanctin	1	
PRUNAY LE TEMPLE	A côté du cimetière	1	2
LE TREMBLAY SUR M	Place de l'Eglise	1	3
HOUDAN	Rue d'Epernon / Rue du Parc	4	7
ROSAY	Chemin des Foulons	1	8
LE MESNIL ST DENIS	Avenue Habert de Montmort / Rue Emile Fontanier / Pavé d'Argent/Henri Husson / / Fort Manoir	8	16
FLINS NEUVE EGLISE	RD115	1	17
DECHETERIES	Houdan / Méré / Le Mesnil	3	



# Les colonnes enterrées ordures ménagères et emballages

Envoyé en préfecture le 09/04/2025

Reçu en préfecture le 09/04/2025

Publié le

Berser  
Levrault

ID : 078-257800300-20250408-2025009D-DE



Année mise en service Commune implantation

Lieu implantation colonnes OM et EMB

2013	MAULETTE	nouvelle Ecole Rue des Côteaux	2
2013	ORVILLIERS	Lotissement Nexity – Route départementale	1
2013	MAULE	Cité dauphine	8
2013	HOUDAN	La forêt	1
2013	HOUDAN	Rue des remparts	1
2013	MAULETTE	Rue des Abreuvoirs	1
2014	HOUDAN	Rue de Paris / Cygne	1
2014	HOUDAN	Rue St Matthieu et petite Rue St Matthieu	2
2014	CONDE	Lotissement Allée des Prunus / Rue Vallée Guerin	2
2014	MAULE	nouveau lotissement (arrêt suite demande CC : retrait en novembre 2020)	0
2014	HOUDAN	lotissement Champagne 2	3
2014	HOUDAN	Rue de la Vesgre	2
2015	HOUDAN	Rue de Paris (Opton) – Rue de Champagne	2
2015	HOUDAN	Rue du 11 novembre	1
2015	HOUDAN	Rue des Jeux de Billes / Rue de la Pie	2
2015	HOUDAN	Planche Imbert	1
2016	MAULE	Lotissement Nexity rue du Moulin (côte du cimetière)	1
2016	MONTFORT L'AMAURY	Rue des Combattants (investissement non SIEED)	2
2016	HOUDAN	Prévôté route de Bu (investissement non SIEED)	1
2017	HOUDAN	Rue des Jeux de Billes (salle des fêtes)	1
2017	HOUDAN	Allée de la Vierge (école)	1
2017	HOUDAN	Rue des Mèches	1
2017	HOUDAN	Rue de Paris (proche Hôpital)	1
2017	HOUDAN	Rue des remparts	1
2017	HOUDAN	Les toits de Houdan – Route d'Anet (investissement non SIEED)	1
2018	HOUDAN	La Forêt (investissement non SIEED)	1
2019	SAINT REMY L'HONORE	Lotissement (dont 1 financée par le SIEED et 2 par le promoteur)	3
2020	MAULE	Résidence Rue d'Agnou (investissement non SIEED)	1
2021	TACOIGNIERES	Lotissement Clos des Sablons / 10 Rue des Bas Fonceaux (investissement non SIEED)	1
2021	TACOIGNIERES	Lotissement Rue du Lavoir /Rue des Brices (investissement non sieed)	1
2021	TACOIGNIERES	Lotissement Rue de la Gare (investissement non sieed)	1

Total

Accusé de réception en préfecture  
078-247800550-20251024-2025-DE  
Date de télétransmission : 24/10/2025  
Date de réception préfecture : 24/10/2025

# Les composteurs

Depuis 2017, des composteurs sont mis à disposition des habitants et depuis cette date, une participation financière est demandée, couvrant environ 15% du coût réel pour le SIEED.

Par délibération du 9 octobre 2017 puis du 20 novembre 2023 :

- 10 € sont demandés pour les 400 litres
- 15 € pour les 800 litres
- A prix coûtant pour les collectivités (soit 59,28 € pour les 400 litres et 102,48€ pour les 800 litres)

Depuis le 4<sup>ème</sup> trimestre 2023, les habitants ont la possibilité de commander en ligne leur composteur (via le site internet du SIEED et leur espace particulier) qui est livré à domicile. Le coût de distribution est intégralement pris en charge par le SIEED (environ 30€TTC de frais par livraison)

<i>Ventes</i>	2017	2018	2019	2020	2021	2022	2023	2024	Total
400 litres	1	80	228	127	170	82	522	608	1818
600 ou 800 litres	16	304	523	295	387	272	874	484	3155
	17	384	751	422	557	354	1396	1092	4973

# Le Traitement des Déchets



# Le SIDOMPE

Extrait de l'article 11 des statuts du SIEED : *Adhésion au SIDOMPE (Syndicat mixte pour la destruction des ordures ménagères) : Le syndicat représente par substitution les communes et communautés de communes au sein du SIDOMPE, dont il est l'adhérent en lieu et place. »*

Le SIEED est adhérent du SIDOMPE, Syndicat mixte pour la destruction des ordures ménagères. 7 intercommunalités sont adhérentes du SIDOMPE pour une population totale de 602 700 habitants répartis sur 118 communes : 1 syndicat intercommunal : le SIEED (72 communes), 2 communautés de communes (CC Coeur d'Yvelines (7 communes) - CC Gally Mauldre (4 communes) - 3 communautés d'agglomération (CA de Versailles Grand Parc (16 communes) – Saint Quentin en Yvelines (12 communes) CA de St Germain en Laye (3 communes) et la Communauté Urbaine Grand Paris Seine et Oise pour 4 communes par convention.

Le SIDOMPE est propriétaire du Centre de Valorisation des Déchets Ménagers (CVD) de Thiverval-Grignon, qui a pour mission de faire réaliser dans les meilleures conditions techniques-écologiques et économiques l'incinération des déchets ménagers et assimilés, tout en produisant de l'énergie et du Centre de Tri qui est chargé du traitement des emballages ménagers recyclables.

Depuis le 1<sup>er</sup> janvier 2022, la société PAPREC exploite l'Unité de Valorisation Energétique (UVE) des déchets et la société SEPUR le Centre de Tri,

# Circuit du traitement des déchets

Le traitement des encombrants est confié à l'entreprise SEPUR et intégré dans le marché de collectes  
Le traitement des déchets végétaux est co-traité entre SEPUR et THOIRY BIOENERGIE depuis le nouveau marché de collectes du 1<sup>er</sup> janvier 2022

*CR2T : Centre de Recyclage et de Tri de Thiverval*

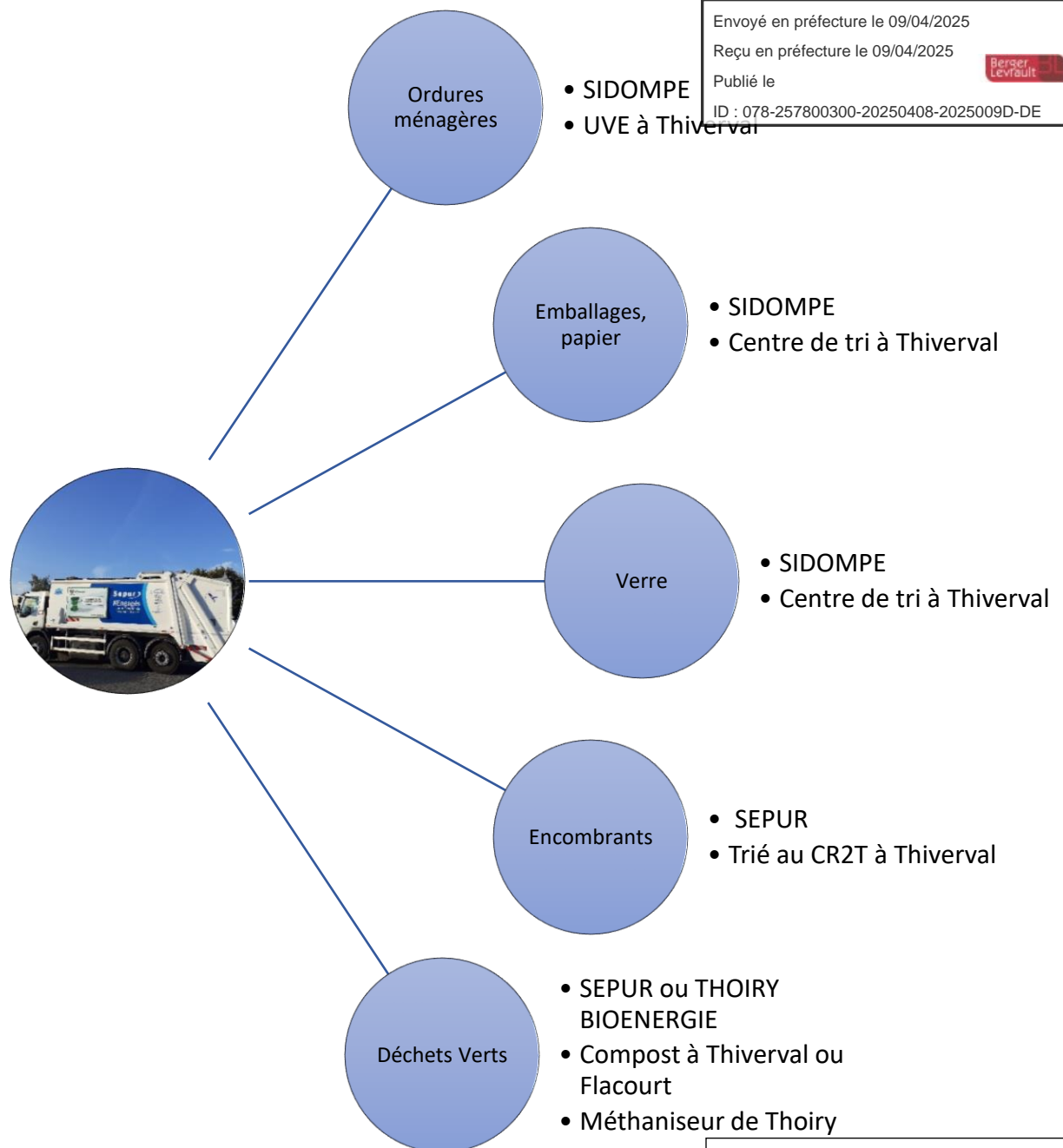

Envoyé en préfecture le 09/04/2025  
Reçu en préfecture le 09/04/2025  
Publié le  
ID : 078-257800300-20250408-2025009D-DE



# Traitement des déchets collectés dans les déchèteries

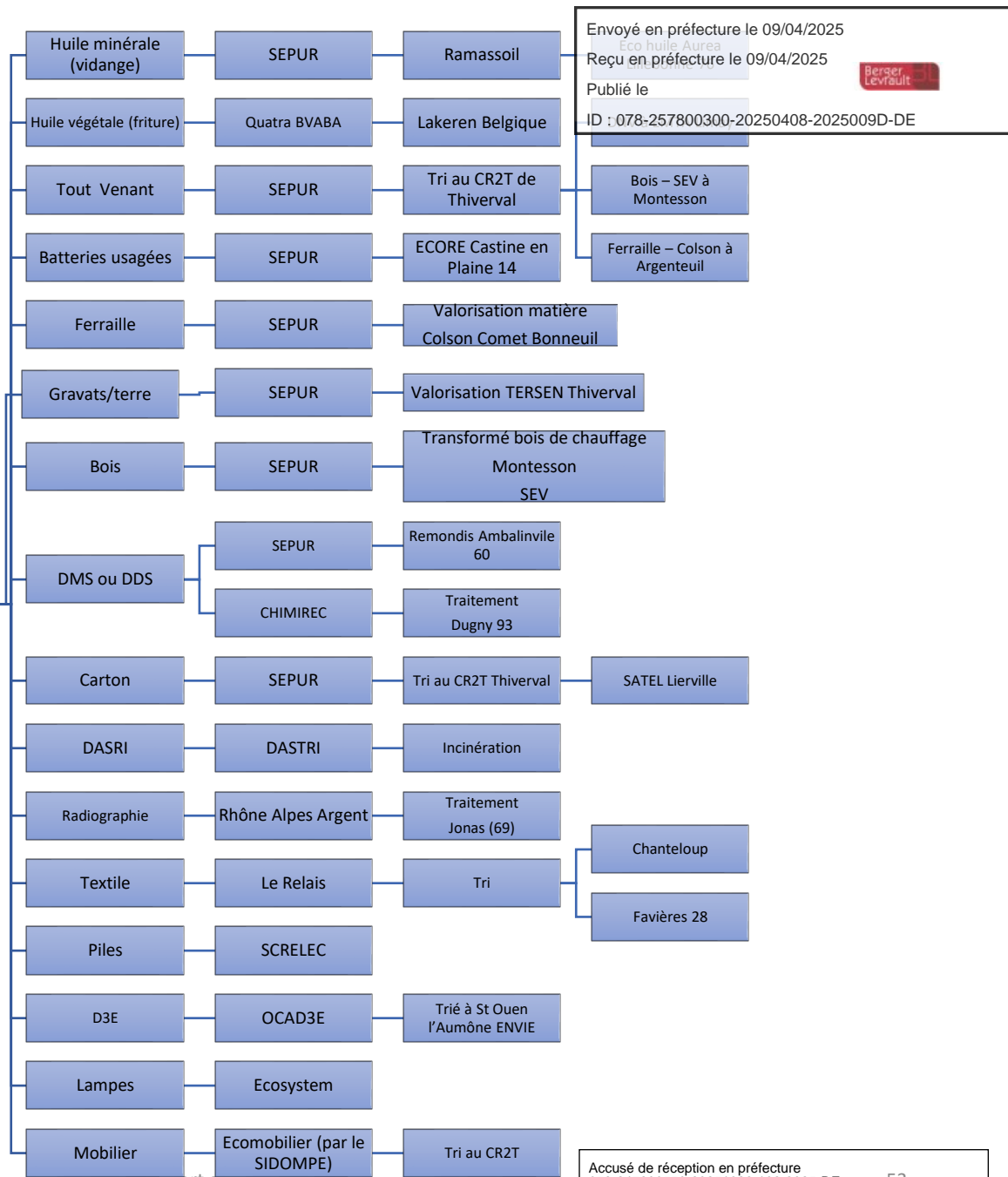

# Prévention et mesures prises

Envoyé en préfecture le 09/04/2025

Reçu en préfecture le 09/04/2025

Publié le

ID : 078-257800300-20250408-2025009D-DE

Berser  
Levrault



Le PLPDMA ou Programme Local de Prévention des Déchets Ménagers et Assimilés a été adopté définitivement au SIEED lors de la séance du comité syndical du 9 octobre 2017

## PLAN D'ACTIONS du PLPDMA du SIEED

**Action 1** Développer le compostage et la gestion de proximité des déchets verts

**Action 2** Développer le réemploi, la réutilisation et optimiser les accès aux déchèteries du SIEED

**Action 3** Sensibiliser le grand public à la prévention des déchets

**Action 4** Sensibiliser le jeune public à la prévention des déchets

**Action 5** Promouvoir les administrations exemplaires en matière de prévention des déchets



# La prévention des déchets :

Envoyé en préfecture le 09/04/2025

Reçu en préfecture le 09/04/2025

Publié le

ID : 078-257800300-20250408-2025009D-DE

Berser  
Levrault

Interrompues depuis mars 2020



- Animation écoles
- Concours d'affiches



- Mulching
- Composteur
- Arrêt sac papier par un seul bac déchets végétaux
- Collecte tous les 15 jours l'été (au lieu de toutes les semaines)



- Journal (Flash info)
- site internet
- Espace en ligne pour les habitants (composteurs, encombrants, poubelles, déchèteries...)



- Badges déchèteries
- Limite 2m3 par jour
- Encombrants sur rendez vous, pour inciter à aller en déchèterie et trier





# LES INDICATEURS FINANCIERS

## 2024

# Le CFU 2024

Le SIEED est passé des normes budgétaires et comptables M57 depuis le 1<sup>er</sup> janvier 2022 et a présenté son premier CFU ou Compte Financier Unique depuis 2023

## Résultat de fonctionnement 2024

DEPENSES	En €
Charges générales	8 989 799
<i>Dont prestations de services</i>	8 791 515
Charges de personnel	140 708
Autres charges	2 415 948
<i>Dont SIDOMPE</i>	2 334 842
Intérêts des emprunts	40 984
Titres annulés	-
Valeur immos cédées	2 077
Dotation amortissements et dépréciations	626 202
TOTAL	12 215 718

RECETTES	En €
Remboursement de charges	159
Services / rachat march.	1 502 492
<i>Dont redevances spéciales</i>	784 834
Produit et participation de la TEOM	11 533 175
Subventions ou soutiens éco-organismes et FCTVA logiciels	1 125 849
Produits exceptionnels et autres	2 146
Total	14 163 821
<b>Résultat fonctionnement 2024</b>	<b>+ 1 948 103</b>
Report résultat antérieur	+ 1 868 085
= Résultat à fin 2024 cumulé	+ 3 816 188

Envoyé en préfecture le 09/04/2025

Reçu en préfecture le 09/04/2025

Publié le



ID : 078-257800300-20250408-2025009D-DE



# Résultat d'investissement 2024

DEPENSES	En €
Logiciels	0
Terrains	0
Déchèteries (badges et signalétique)	9 014
Déchèteries de Houdan (solde)	646 040
Bacs ou poubelles	86 365
Colonnes à verre	0
Emprunts	419 409
TOTAL	1 160 828

RECETTES	En €
FCTVA	474 889
Amortissements des immobilisations et cessions	626 647
Emprunt	0
TOTAL	1 101 536

Résultat investissement 2024	- 59 292
Report des résultats antérieurs	+ 1 277 716
= Résultat cumulé à fin 2024	+ 1 218 424
Reste à réaliser	0
Solde après reste à réaliser	+ 1 218 424

# La TEOM ou Taxe Enlèvement des Ordures Ménagères

Envoyé en préfecture le 09/04/2025

Reçu en préfecture le 09/04/2025

Publié le



ID : 078-257800300-20250408-2025009D-DE

<i>Intercommunalité</i>	Produit demandé 2023	Produit demandé 2024
Rambouillet territoires	103 184 €	108 809 €
Pays Houdanais	4 290 825 €	4 498 042 €
Cœur d'Yvelines	3 841 370 €	4 028 769 €
Gally Mauldre	1 611 908 €	1 698 951 €
Haute Vallée de Chevreuse	186 084 €	193 919 €
Total	10 033 371 €	10 528 490 €

<i>Intercommunalité</i>	Participation demandée 2023	Participation demandée 2024
Haute Vallée de Chevreuse pour le Mesnil Saint Denis	966 044 €	1 004 685 €

Total	10 999 415 €	11 533 175 €
Nombre habitants	77 355	77 978
<b>Augmentation population selon l'INSEE (double compte)</b>		<b>0,81%</b>
Ratio	142,19 €	147,90 €

Bases fiscales	152 715 058	160 094 184
<b>Augmentation des bases fiscales 2023/2024 SIEED</b>		<b>4,83%</b>

Coefficient revalorisation forfaitaire des valeurs locatives 2024 : + 3,9%

CGI Article 1518bis

Total reversement TEOM ou participation 11 533 175 €

*Rappel : La TEOM (Taxe d'enlèvement des ordures ménagères) = Valeur fiscale du foncier bâti x taux = Produit de la Taxe d'Ordures ménagères. Les intercommunalités votent les taux de la taxe d'ordures ménagères pour leurs communes membres et le SIEED appelle un produit en fonction de ses besoins pour équilibrer son budget dont la clé de répartition est les bases fiscales des communes*

Pour complément d'informations :

Bases fiscales prévisionnelles 2023	Bases fiscales prévisionnelles 2024	Augmentation en % Bases	Habitants 2023	Habitants 2024	Evolution habitants INSEE
1 520 587	1 601 828	5,34%	709	717	1,13%
54 291 634	56 913 994	4,83%	30 526	30 609	0,27%
58 389 985	61 232 269	4,87%	26 707	26 929	0,83%
20 803 261	21 923 976	5,39%	11 229	11 359	1,16%
3 397 831	3 537 899	4,12%	1 236	1 228	-0,65%
138 403 298	145 209 966		70 407	70 842	

Bases fiscales prévisionnelles 2023	Bases fiscales prévisionnelles 2024	Augmentation en % Bases	Habitants 2023	Habitants 2024	Evolution habitants INSEE
14 311 760	14 884 218	4,00%	6 948	7 136	2,71%

152 715 058	160 094 184	4,83%	77 355	77 978	0,81%
-------------	-------------	-------	--------	--------	-------



## La redevance spéciale :

La redevance spéciale est appliquée à tous les producteurs de déchets assimilés dits Déchets d'Activité Economiques (DAE), y compris pour les collectivités, administrations, associations depuis le 1<sup>er</sup> janvier 2022. Le tarif 2024 est :

- Ordures ménagères : 0,0345 € par litre et par semaine,
- Emballages : 0.0253 € par litre et par semaine,

## Les entrées en déchèteries :

Les entrées en déchèteries sont payantes pour les professionnels, collectivités, administrations et associations.

Depuis 2022, le tarif est de 20 € le m3 sauf pour les gravats et tout venant 40 € le m3 afin de répercuter la hausse de la TGAP

Il a été voté depuis le 9 octobre 2017, un tarif de 10€ le badge magnétique en cas de perte.

# Les matrices des coûts

- La matrice des coûts est un cadre de présentation des coûts du service public de gestion des déchets élaboré par **l'ADEME** en collaboration avec ses partenaires locaux.
- Ce cadre permet de détailler pour chaque flux de déchets les charges et produits associés, afin d'évaluer avec précision les coûts réels de gestion.
- La typologie du SIEED pour l'ADEME est : **mixte à dominante rurale**
- Les matrices des coûts **depuis 2019 sont élaborées et validées** ce qui permet de voir l'évolution des coûts, ainsi que l'évolution du coût par tonne pour une meilleure comparaison

## *Lexique :*

- Coût complet : totalité des charges
- Coût technique : coût complet - produits industriels (= rachat de matériaux, recettes des composteurs)
- Coût partagé : coût technique – les soutiens (= éco-organismes)
- Coût aidé : coût partagé – les aides
- Financement des déchets : Reversement de la Taxe d'Enlèvement des Ordures ménagères (TEOM) ou contributions des intercommunalités membres + la redevance spéciale + facturation aux usagers (entrées des déchèteries par exemple)

Année étudiée : 2024

## Matrice des coûts du service déchets

Envoyé en préfecture le 09/04/2025

Reçu en préfecture le 09/04/2025

Publié le



ID : 078-257800300-20250408-2025009D-DE

		Montant HT	FLUX DE DECHETS							Total	
			Ordures ménagères Porte-à-porte	Ordures ménagères Apport volontaire	Verre	Papiers et emballages hors verre - Porte-à-porte	Papiers et emballages hors verre - Apport volontaire	Déchets des déchèteries	Déchets verts		Encombrants
Charges	Fonction	Charges de structure	85 060 €	4 365 €	6 007 €	45 346 €	2 934 €	70 621 €	34 590 €	8 444 €	257 367 €
		Communication	4 €	0 €	0 €	2 €	0 €	3 €	2 €	0 €	12 €
		Total fonctionnelles	85 063 €	4 365 €	6 007 €	45 348 €	2 935 €	70 624 €	34 591 €	8 445 €	257 379 €
	Techniques	Prévention (composteurs, stop pub..)	25 095 €	- €	- €	- €	- €	- €	6 274 €	- €	31 368 €
		Pré-collecte (contenants)	65 431 €	27 096 €	32 909 €	65 431 €	27 096 €	- €	246 135 €	- €	464 096 €
		Collecte HT	2 249 347 €	95 817 €	196 881 €	1 112 802 €	72 393 €	499 154 €	704 511 €	258 055 €	5 188 959 €
		Transfert/T ransport	- €	- €		- €	- €	676 970 €	- €	- €	676 970 €
		Traitement des déchets non dangereux	- €	- €	- €	- €	- €	1 382 159 €	- €	101 892 €	1 484 051 €
		Compostage	- €	- €	- €	- €	- €	- €	322 506 €	- €	322 506 €
		Méthanisation Thoiry Bioenergie	- €	- €	- €	- €	- €	- €	194 988 €	- €	194 988 €
		Incinération sans production énergie	- €	- €	- €	- €	- €	- €	- €	- €	- €
		Autre valorisation matière ou énergie	- €	- €	- €	- €	- €	- €	- €	- €	- €
		Enlèvement et traitement des déchets dangereux	- €	- €	- €	- €	- €	56 511 €	- €	- €	56 511 €
		Autres charges	- €	- €	- €	- €	- €	- €	- €	- €	- €
		Total charges techniques	2 339 873 €	122 913 €	229 790 €	1 178 233 €	99 488 €	2 614 793 €	1 474 413 €	359 947 €	8 419 449 €
	Regroupement solde charges	Regroupement incinération/énergie SIDOMPE	1 285 866 €	63 156 €	- €	- €	- €	- €	- €	- €	1 349 022 €
		Conventions déchèteries extérieures	- €	- €	- €			395 469 €	- €	- €	395 469 €
		Tri et conditionnement SIDOMPE				754 693 €	25 596 €				780 289 €
		Transfert verre			26 266 €						26 266 €
		Solde regroupement charges/produits	1 285 866 €	63 156 €	26 266 €	754 693 €	25 596 €	395 469 €	- €	- €	2 551 046 €
		TOTAL CHARGES	3 710 802 €	190 434 €	262 063 €	1 978 275 €	128 019 €	3 080 886 €	1 509 005 €	368 391 €	11 227 874 €

Envoyé en préfecture le 09/04/2025

Reçu en préfecture le 09/04/2025

Publié le



ID : 078-257800300-20250408-2025009D-DE

Montant en € matrice des coûts 2024			FLUX DE DECHETS						Publié le ID : 078-257800300-20250408-2025009D-DE		Levrault
			Ordures ménagères Porte-à-porte	Ordures ménagères Apport volontaire	Verre	Papiers et emballages hors verre - Porte-à-porte	Papiers et emballages hors verre - Apport volontaire	Déchets des déchèteries	Déchets verts	Encombrants	Total
Produits	Industriels	Ventes de produits et d'énergie	- €	- €	- €	- €	- €	- €	- €	- €	- €
		Matériaux	- €	- €	71 191 €	492 673 €	16 709 €	101 150 €	- €	- €	681 724 €
		Compost	- €	- €	- €	- €	- €	- €	- €	- €	- €
		Énergie	- €	- €	- €	- €	- €	- €	- €	- €	- €
		Prestation à des tiers	- €	- €	- €	- €	- €	- €	- €	- €	- €
		Autres produits (pénalités, recettes composteurs)	12 246 €	- €	- €	- €	- €	- €	3 062 €	- €	15 308 €
		Total industriels	12 246 €	- €	71 191 €	492 673 €	16 709 €	101 150 €	3 062 €	- €	697 031 €
	soutiens	Tous soutiens des sociétés agréées	- €	- €	- €	1 064 499 €	36 103 €	21 659 €	- €	- €	1 122 261 €
	Aides	Reprises des subventions d'investissement	- €	- €	- €	- €	- €	- €	- €	- €	- €
		Subventions de fonctionnement	- €	- €	- €	- €	- €	- €	- €	- €	- €
		Aides à l'emploi	- €	- €	- €	- €	- €	- €	- €	- €	- €
		Total aides	- €	- €	- €	- €	- €	- €	- €	- €	- €
	TOTAL PRODUITS		12 246 €	- €	71 191 €	1 557 172 €	52 812 €	122 809 €	3 062 €	- €	1 819 293 €
Fiscalité et financement	TVA acquittée	357 312 €	18 672 €	13 595 €	106 022 €	8 085 €	140 495 €	76 592 €	20 263 €	741 035 €	
	TEOM (zonage SIEED)	10 528 490 €	- €	- €	- €	- €	- €	- €	- €	10 528 490 €	
	REOM	- €	- €	- €	- €	- €	- €	- €	- €	- €	
	Redevance spéciale	600 426 €	- €	- €	180 786 €	- €	- €	1 421 €	- €	782 633 €	
	Facturation à l'usager (entrées déchèteries..)	- €	- €	- €	- €	- €	24 215 €	- €	- €	24 215 €	
	Contribution des collectivités (Le Mesnil St Denis zonage CCHVC)	1 004 685 €	- €	- €	- €	- €	- €	- €	- €	1 004 685 €	
	Total financement des déchets	12 133 601 €	- €	- €	180 786 €	- €	24 215 €	1 421 €	- €	12 340 023 €	

Envoyé en préfecture le 09/04/2025

Reçu en préfecture le 09/04/2025

Publié le

Encombrants

ID : 078-257800300-20250408-2025009D-DE



Année 2024 Montants HT	Flux de déchets							
	Ordures ménagères résiduelles	Emballages verre	Papiers et emballages hors verre	Déchets en déchèterie	Déchets verts			
Coût complet					1 509 006	368 391		
Coût technique					1 505 944	368 391		
Coût partagé	3 888 991	190 873	496 309	2 958 078	1 505 944	368 391		9 408 586
Coût aidé HT	3 888 991	190 873	496 309	2 958 078	1 505 944	368 391		9 408 586
TVA acquittée	375 984	13 595	114 107	140 495	76 592	20 263		741 036
Coût aidé TTC	4 264 975	204 468	610 416	3 098 573	1 582 536	388 654		10 149 622
Financement déchets								12 340 023

Année 2024 Montants HT par habitant	Flux de déchets						Total
	Ordures ménagères résiduelles	Emballages verre	Papiers et emballages hors verre	Déchets en déchèterie	Déchets verts	Encombrants	
Coût complet					19,4	4,7	
Coût technique					19,3	4,7	
Coût partagé	49,9	2,5	6,4	37,9	19,3	4,7	120,7
Coût aidé HT	49,9	2,5	6,4	37,9	19,3	4,7	120,7
TVA acquittée	4,8	0,2	1,5	1,8	1,0	0,3	9,5
Coût aidé TTC	54,7	2,6	7,8	39,7	20,3	5,0	130,2
Financement déchets							158,3

Année 2024 Montants HT par tonne	Flux de déchets						Total
	Ordures ménagères résiduelles	Emballages verre	Papiers et emballages hors verre	Déchets en déchèterie	Déchets verts	Encombrants	
Coût complet					146	692	
Coût technique					146	692	
Coût partagé	262	73	101	165	146	692	184
Coût aidé HT	262	73	101	165	146	692	184
TVA acquittée	25	5	23	8	7	38	15
Coût aidé TTC	288	78	124	173	153	731	199
Financement déchets							241

- Coût complet : totalité des charges
- Coût technique : coût complet - produits industriels (= rachat de matériaux, recettes des composteurs)
- Coût partagé : coût technique – les soutiens (= éco-organismes)
- Coût aidé : coût partagé – les aides
- Financement des déchets : Reversement de la Taxe d'Enlèvement des Ordures ménagères (TEOM) ou contributions des intercommunalités membres + la redevance spéciale + facturation aux usagers (entrées des déchèteries par exemple)

# Analyses de l'ADEME 2024

Envoyé en préfecture le 09/04/2025

Reçu en préfecture le 09/04/2025

Publié le



ID : 078-257800300-20250408-2025009D-DE

## Synthèse des écarts par rapport au référentiel et explications :

### Tous flux :

Les coûts de gestion globale (par habitant et par tonne) se situent dans la fourchette du référentiel pour le milieu considéré

### Ordures ménagères :

Les coûts des OMR (par habitant et par tonne) se situent dans la fourchette du référentiel national pour la même typologie d'habitat

### Verre :

Les coûts du verre (par habitant et par tonne) sont supérieurs à la fourchette du référentiel national pour la même typologie d'habitat. Les charges en pré-collecte sont légèrement élevées, les coûts de collecte est important.

### PEHV (Emballages) :

Les coûts des papiers et emballages hors verre (par habitant et par tonne) se situent dans la fourchette du référentiel national pour la même typologie d'habitat, Les coûts par tonne se situent légèrement en dessous de la fourchette du référentiel

### Déchèteries :

Les coûts des déchèteries (par habitant et par tonne) se situent dans la fourchette du référentiel national pour la même typologie d'habitat

### Autres éléments d'analyse :

Les principales évolutions par rapport à 2023 sont les suivantes

0 - Une baisse du ratio OMR (- 5 kg/hab entre 2023 et 2024), grâce au déploiement du compostage notamment

1 - Baisse de 5 % des charges de structure ( 1 ETP en moins)

2 - Forte hausse des charges de prévention: + 15 k €

3 - Baisse des coûts de précollecte en PAP et hausse des coûts de précollecte en AV (OMR et PEHV)

4 - Forte hausse des coûts liés aux déchèteries extérieures: une nouvelle convention depuis 2024

## A noter, le SIEED:

- effectue une collecte hebdomadaire pour les emballages alors qu'au niveau national les collectes sont en majorité une fois tous les 15 jours en milieu rural
- Effectue une collecte en porte à porte des déchets végétaux
- Les colonnes à verre ne sont pas totalement amorties et les coûts de collectes sont à la tonne
- Sont compris dans les tonnages des déchèteries, les apports des déchets assimilés. Les déchèteries du SIEED sont ouvertes pour les collectivités et professionnels. Les habitants du SIEED ont un réseau de 4 déchèteries sur leur territoire + 3 déchèteries sous convention pour 77 978 habitants

# Evolution des matrices du SIEED

Evolution des montants en €

Envoyé en préfecture le 09/04/2025

Reçu en préfecture le 09/04/2025

Publié le



ID : 078-257800300-20250408-2025009D-DE

	2019	2020	2021	2022	2023	2024
Charges structures (dont charges de personnel)	231 077 €	215 436 €	248 709 €	297 314 €	270 084 €	257 367 €
Communications	5 957 €	3 875 €	2 413 €	12 703 €	2 400 €	12 €
<b>Total charges fonctionnelles</b>	<b>237 034 €</b>	<b>219 311 €</b>	<b>251 122 €</b>	<b>310 017 €</b>	<b>272 484 €</b>	<b>257 379 €</b>
Prévention (composteurs, stop pub, etc...)	32 969 €	11 313 €	11 991 €	15 088 €	16 802 €	31 368 €
Pré collectes ou contenants	656 062 €	682 315 €	621 810 €	733 895 €	471 839 €	464 096 €
Collectes HT	4 937 006 €	4 955 505 €	5 119 925 €	4 711 677 €	5 428 278 €	5 188 959 €
Transfert/transport (déchèteries)	489 117 €	495 925 €	554 685 €	609 117 €	611 968 €	676 970 €
Traitement des déchets non dangereux (encombrants et déchèteries)	1 161 249 €	1 224 234 €	1 435 919 €	1 257 420 €	1 300 763 €	1 484 051 €
Compostage	329 084 €	418 126 €	522 147 €	372 045 €	330 239 €	322 506 €
Méthanisation Thoiry Bioénergie				60 397 €	117 239 €	194 988 €
Enlèvement et traitement des déchets dangereux (DDS, déchèteries)	139 734 €	102 486 €	116 586 €	53 495 €	54 515 €	56 511 €
SIDOMPE UVE Ordures ménagères	1 328 405 €	1 414 502 €	1 481 557 €	1 368 000 €	1 336 709 €	1 349 022 €
Convention déchèteries extérieures (Epône et Magny les Hameaux - Maurepas depuis 06/24)	55 995 €	244 084 €	210 463 €	192 489 €	276 468 €	395 469 €
SIDOMPE Tri et conditionnement	550 729 €	558 223 €	652 701 €	748 378 €	755 368 €	780 289 €
SIDOMPE Transfert verre	25 188 €	28 526 €	28 802 €	27 589 €	27 644 €	26 266 €
<b>Total des charges techniques</b>	<b>9 705 538 €</b>	<b>10 135 239 €</b>	<b>10 756 586 €</b>	<b>10 149 590 €</b>	<b>10 727 832 €</b>	<b>10 970 495 €</b>
<b>TOTAL DES CHARGES HT</b>	<b>9 942 572 €</b>	<b>10 354 550 €</b>	<b>11 007 708 €</b>	<b>10 459 607 €</b>	<b>11 000 316 €</b>	<b>11 227 874 €</b>

Achat de sacs déchets végétaux jusqu'en 2022, puis achat de bacs déchets végétaux en lieu et place des sacs depuis le 1<sup>er</sup> janvier 2022 et distribution en 2022

	2019	2020	2021	2022	2023	2024
Ventes de matériaux (SIDOMPE et déchèteries)	363 738 €	294 314 €	362 711 €	904 076 €	522 492 €	681 724 €
Autres produits (composteurs participation)	10 205 €	5 410 €	7 795 €	4 775 €	7 721 €	15 308 €
<b>Total recettes industrielles</b>	<b>373 943 €</b>	<b>299 724 €</b>	<b>370 506 €</b>	<b>908 851 €</b>	<b>530 213 €</b>	<b>697 032 €</b>
Soutiens ECO ORGANISMES	530 439 €	474 903 €	675 069 €	652 670 €	869 256 €	1 122 261 €
Subvention de fonctionnement (ADEME : Etude Biodéchets et TI)	0 €	0 €	0 €	33 222 €	0 €	0 €
<b>TOTAL DES RECETTES</b>	<b>904 382 €</b>	<b>774 627 €</b>	<b>1 045 575 €</b>	<b>1 594 743 €</b>	<b>1 399 469 €</b>	<b>1 819 293 €</b>
TVA Acquittée	961 565 €	988 128 €	787 603 €	749 298 €	725 626 €	741 035 €
COUTS AIDES HT (coûts - recettes)	9 038 190 €	9 579 923 €	9 962 133 €	8 864 864 €	9 600 847 €	9 408 581 €
<b>COUTS AIDES TTC</b>	<b>9 999 755 €</b>	<b>10 568 051 €</b>	<b>10 749 736 €</b>	<b>9 614 162 €</b>	<b>10 326 473 €</b>	<b>10 149 616 €</b>
Reversement Taxe Ordures ménagères TEOM ou contributions	9 577 560 €	9 622 068 €	10 057 626 €	10 166 251 €	10 999 421 €	11 533 175 €
Redevance spéciale	73 435 €	71 887 €	47 047 €	691 727 €	679 933 €	782 633 €
Facturation à l'usager (entrées des déchèteries)		18 965 €	26 037 €	40 545 €	34 060 €	24 215 €
<b>TOTAL FISCALITE ET FINANCEMENT</b>	<b>9 650 995 €</b>	<b>9 712 920 €</b>	<b>10 130 710 €</b>	<b>10 898 523 €</b>	<b>11 713 414 €</b>	<b>12 340 023 €</b>

Nombre habitants INSEE Double compte	75 516	75 929	76 393	76 771	77 355	77 978
Nombre habitants ADEME	75 516	74 198	75 499	75 828	76 508	77 978
<b>Tonnages de référence (avec gravats + estimation Epône et Magny Maurepas)</b>	<b>51 106</b>	<b>52 711</b>	<b>56 243</b>	<b>54 511</b>	<b>52 483</b>	<b>56 048</b>
Tonnages de référence (sans gravats + Epône et Magny Maurepas)	48 129	49 566	52 885	49 484	47 962	51 101

Coût aidé TTC par habitant ADEME	132,42 €	142,43 €	142,38 €	126,79 €	134,97 €	130,16 €
TEOM ou contribution par habitant ADEME	126,83 €	129,68 €	133,22 €	134,07 €	143,77 €	147,90 €
Financement des déchets par habitant ADEME	127,80 €	130,91 €	134,18 €	143,73 €	153,10 €	158,25 €
<b>Coût aidé par tonne (sans gravats : calcul ADEME)</b>	<b>207,77 €</b>	<b>213,21 €</b>	<b>203,27 €</b>	<b>194,29 €</b>	<b>215,31 €</b>	<b>198,62 €</b>
Coût aidé par tonne (avec gravats)	195,67 €	200,49 €	191,13 €	176,37 €	196,76 €	181,09 €
<b>TEOM ou contribution par tonne (avec gravats)</b>	<b>187,41 €</b>	<b>182,54 €</b>	<b>178,82 €</b>	<b>186,50 €</b>	<b>209,58 €</b>	<b>205,77 €</b>
Financement des déchets par tonne sans gravats	200,52 €	195,96 €	191,56 €	220,25 €	244,22 €	241,48 €





**Syndicat Intercommunal d'Evacuation et d'Elimination des Déchets de l'Ouest Yvelines**

- 29 bis Rue de la Gare — 78890 GARANCIERES
- 01 34 86 65 49 — [contact@sieed.fr](mailto:contact@sieed.fr) — [www.sieed.fr](http://www.sieed.fr) -

1<sup>er</sup> semestre 2025

69