



ADMINISTRATION GÉNÉRALE

BUDGET PRIMITIF 2026

CCPH

18 décembre 2025



LES GRANDES MASSES DU BUDGET PRIMITIF 2026

ADMINISTRATION GÉNÉRALE

CCPH / Budgets Primitifs 2026 - Sabine MILLET – 18 décembre 2025

Ce document et les informations qu'il contient sont la propriété de la Communauté de Communes du Pays Houdanais. Ils ne doivent pas être copiés ni communiqués à un tiers sans l'autorisation préalable et écrite de la Communauté de Communes du Pays Houdanais



Fonctionnement
18 267 367 €

Investissement
4 390 270 €

Dépenses

| |
|--|
| Dépenses de fonctionnement 18 174 067 € |
| Virement en Inv 93 300 € |

| |
|---|
| K de la dette 482 350 € |
| Acq. Terrains 258 100 € |
| Etudes 1 315 200 € |
| Tvx et équipements 2 334 620 € |

Recettes

| |
|--|
| Recettes de Fonctionnement 18 267 367 € |
|--|

| |
|--|
| Virement de la sect. de fonctionnement 93 300 € |
| Sub. d'équipement 1 268 400 € |
| Autres recettes 1 353 250 € |
| Emprunt d'équilibre 1 675 320 € |





LA SECTION DE FONCTIONNEMENT

ADMINISTRATION GÉNÉRALE

CCPH / Budgets Primitifs 2026 - Sabine MILLET – 18 décembre 2025

Ce document et les informations qu'il contient sont la propriété de la Communauté de Communes du Pays Houdanais. Ils ne doivent pas être copiés ni communiqués à un tiers sans l'autorisation préalable et écrite de la Communauté de Communes du Pays Houdanais



La répartition des recettes réelles de fonctionnement par chapitre – Hors déchets - 13 396 347 €

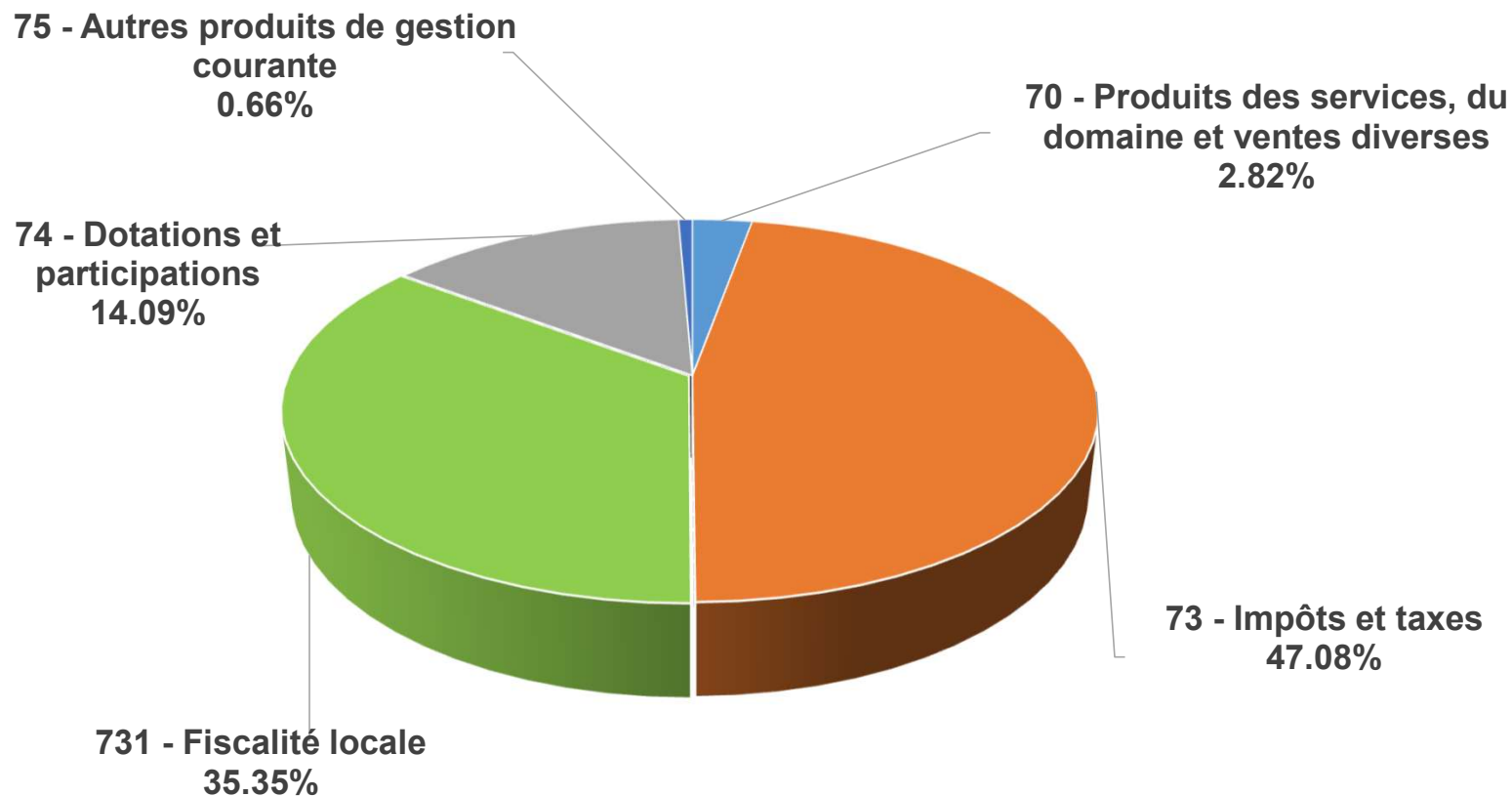



L'évolution des recettes réelles de fonctionnement

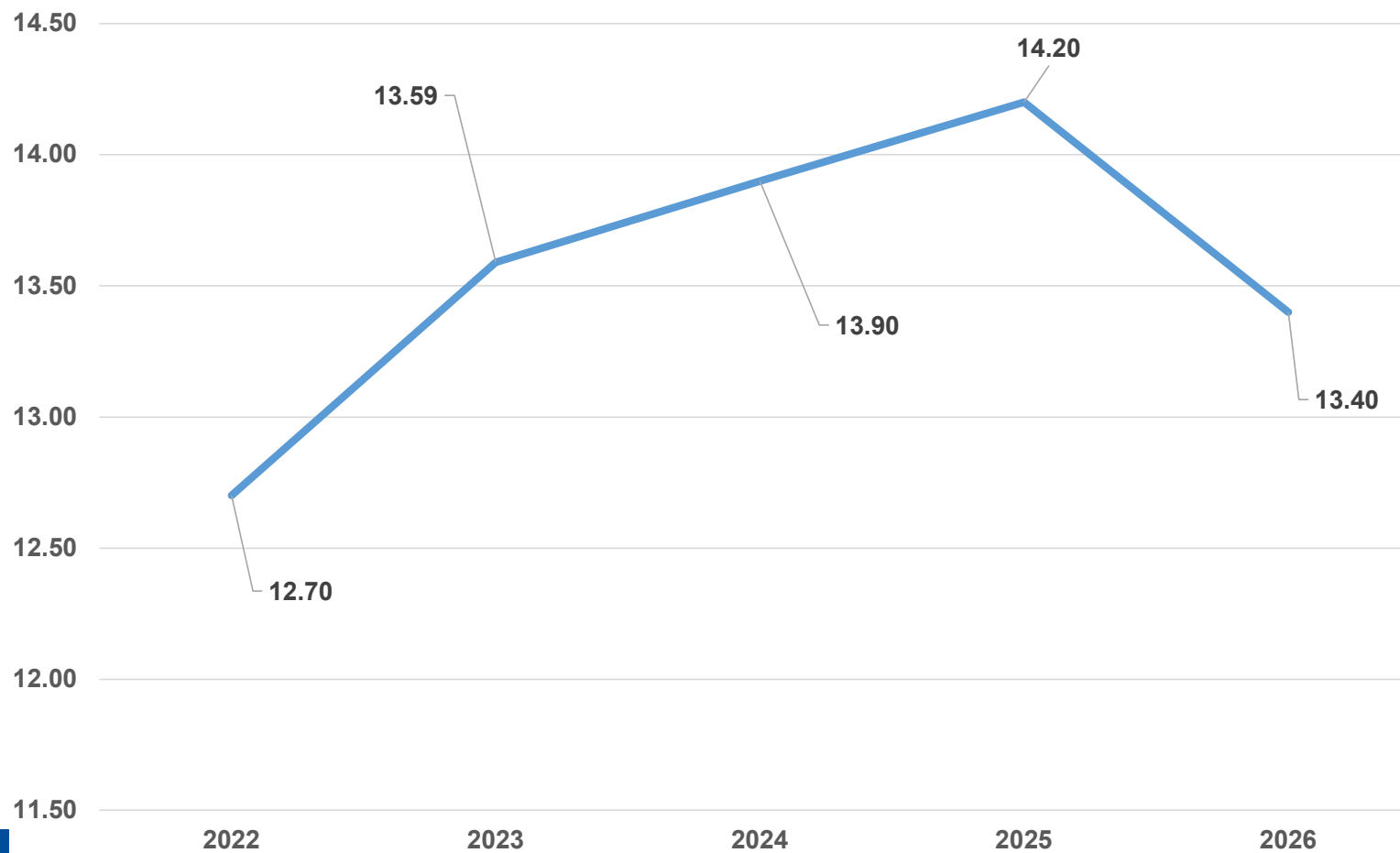

ADMINISTRATION GÉNÉRALE

CCPH / Budgets Primitifs 2026 - Sabine MILLET – 18 décembre 2025

Ce document et les informations qu'il contient sont la propriété de la Communauté de Communes du Pays Houdanais. Ils ne doivent pas être copiés ni communiqués à un tiers sans l'autorisation préalable et écrite de la Communauté de Communes du Pays Houdanais



La répartition des dépenses réelles de fonctionnement par chapitre– 13 384 803 € (Hors OM)

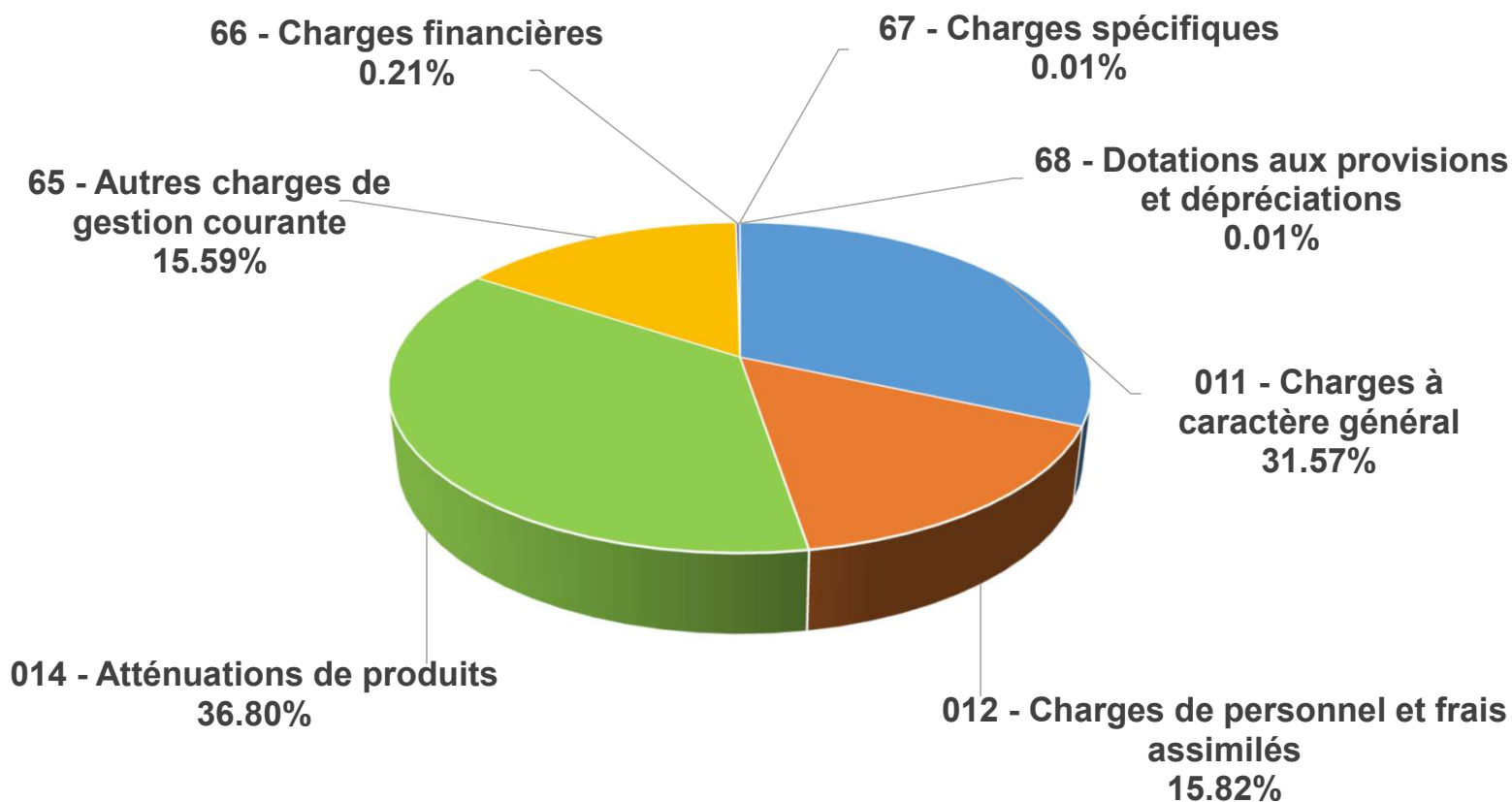

La répartition des dépenses réelles de fonctionnement par secteur – 17 629 817 €

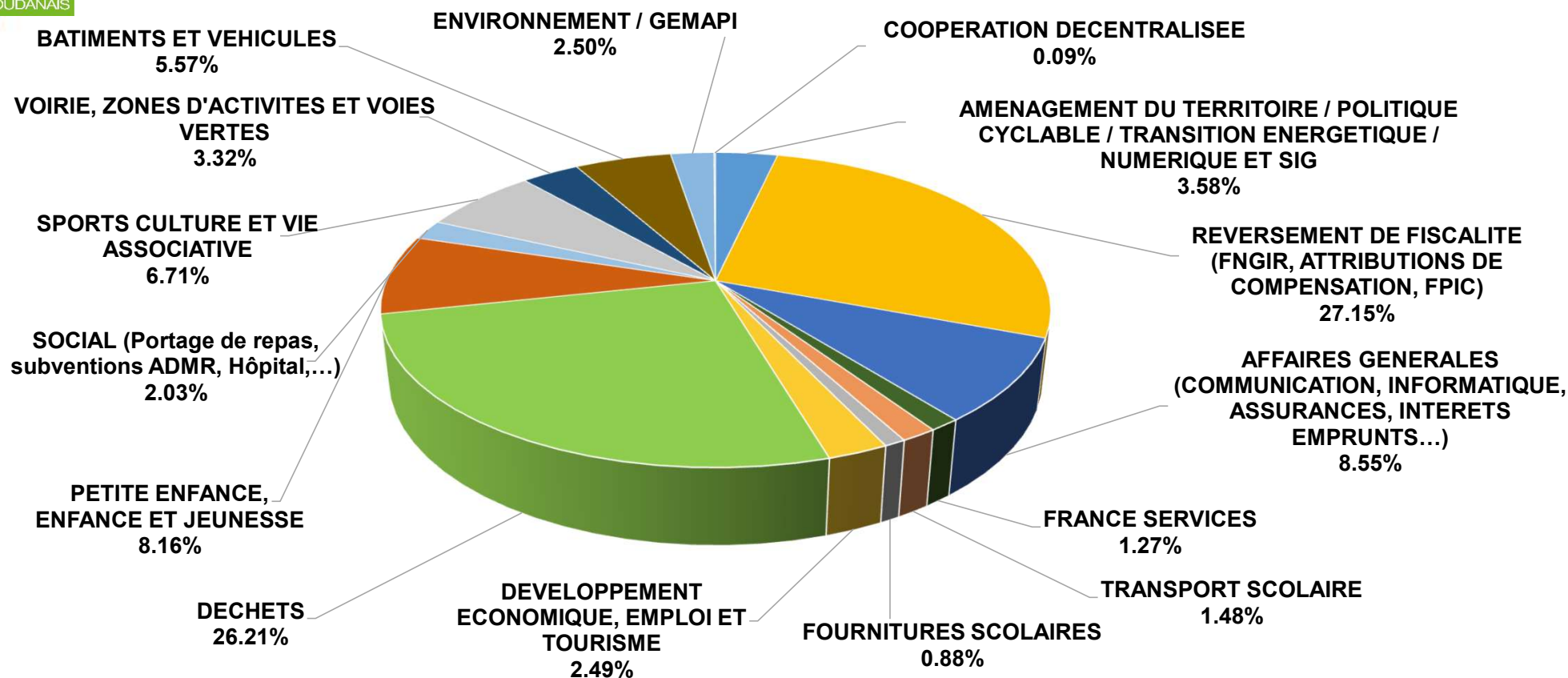

ADMINISTRATION GÉNÉRALE





L'évolution des dépenses réelles de fonctionnement – (Hors OM) en M€

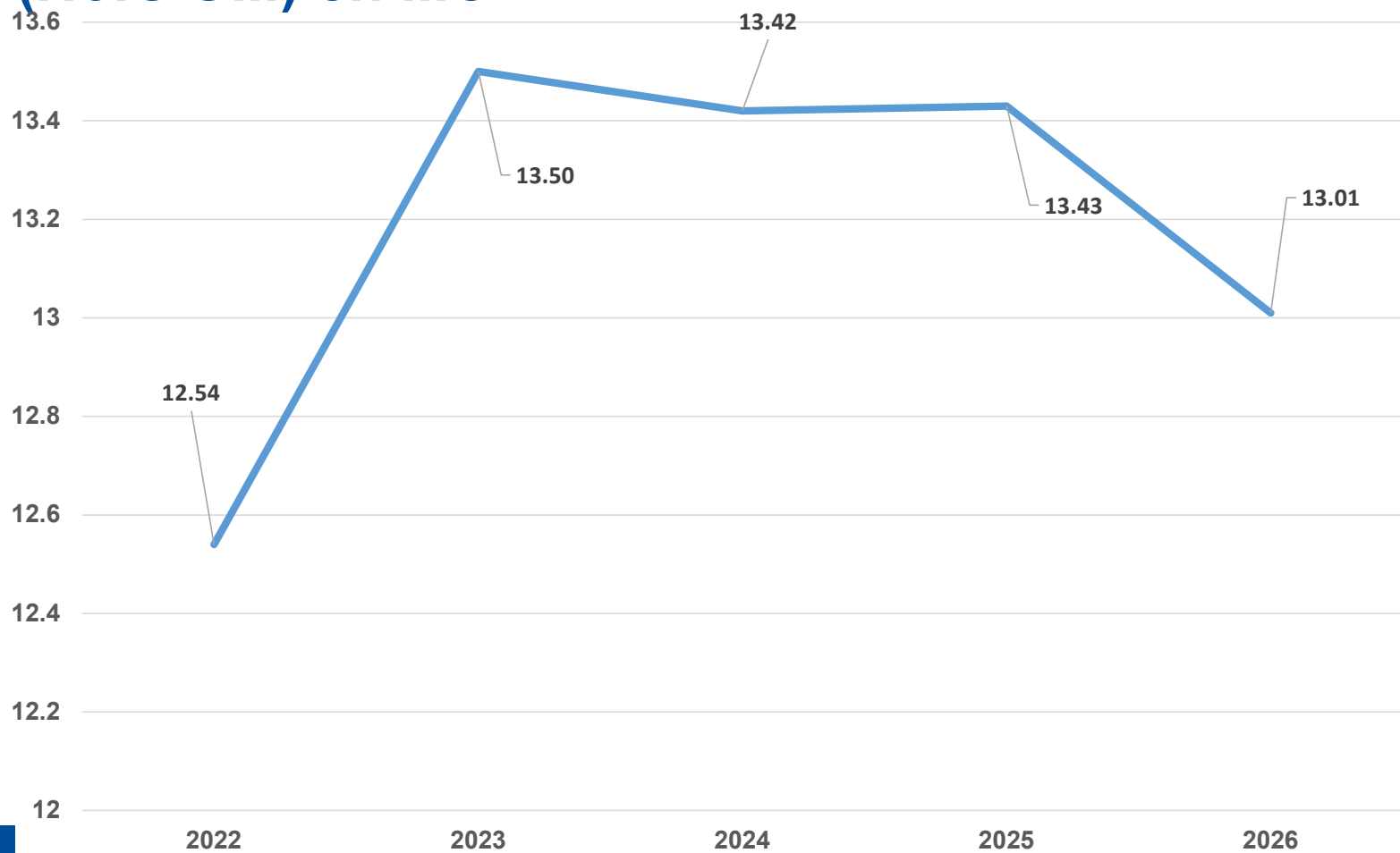

Le fonctionnement du service « Déchets » en 2026

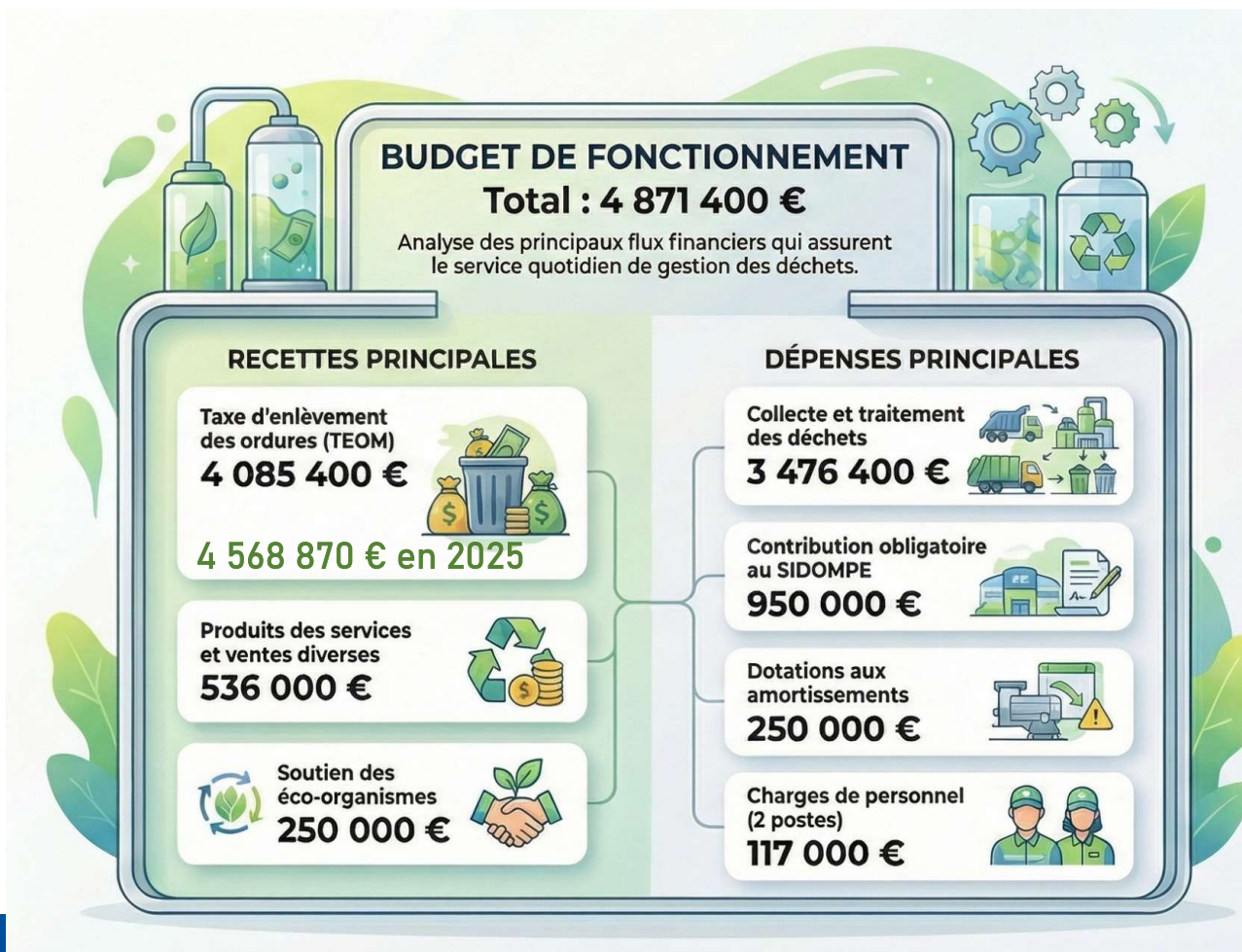

Section de fonctionnement – Le vote du budget par chapitre

En recettes

| Chapitre | Proposition BP 2026 |
|---|------------------------|
| 042 - Opérations d'ordre de transfert entre les sections | 13 620.00 € |
| 70 - Produits des services, du domaine et ventes diverses | 914 000.00 € |
| 73 - Impôts et taxes | 6 307 479.00 € |
| 731 - Fiscalité locale | 8 806 568.00 € |
| 74 - Dotations et participations | 2 137 700.00 € |
| 75 - Autres produits de gestion courante | 88 000.00 € |
| TOTAL GENERAL | 18 267 367.00 € |

En dépenses

| Chapitre | Proposition BP 2026 |
|--|------------------------|
| 011 - Charges à caractère général | 7 628 553.00 € |
| 012 - Charges de personnel et frais assimilés | 2 175 000.00 € |
| 014 - Atténuations de produits | 4 787 114.00 € |
| 023 - Virement à la section d'investissement | 93 300.00 € |
| 042 - Opérations d'ordre de transfert entre sections | 543 250.00 € |
| 65 - Autres charges de gestion courante | 2 998 050.00 € |
| 66 - Charges financières | 39 100.00 € |
| 67 - Charges spécifiques | 1 000.00 € |
| 68 - Dotations aux provisions et dépréciations | 2 000.00 € |
| TOTAL GENERAL | 18 267 367.00 € |





LA SECTION D'INVESTISSEMENT

ADMINISTRATION GÉNÉRALE

CCPH / Budgets Primitifs 2026 - Sabine MILLET – 18 décembre 2025

Ce document et les informations qu'il contient sont la propriété de la Communauté de Communes du Pays Houdanais. Ils ne doivent pas être copiés ni communiqués à un tiers sans l'autorisation préalable et écrite de la Communauté de Communes du Pays Houdanais



Les recettes d'investissement par chapitre

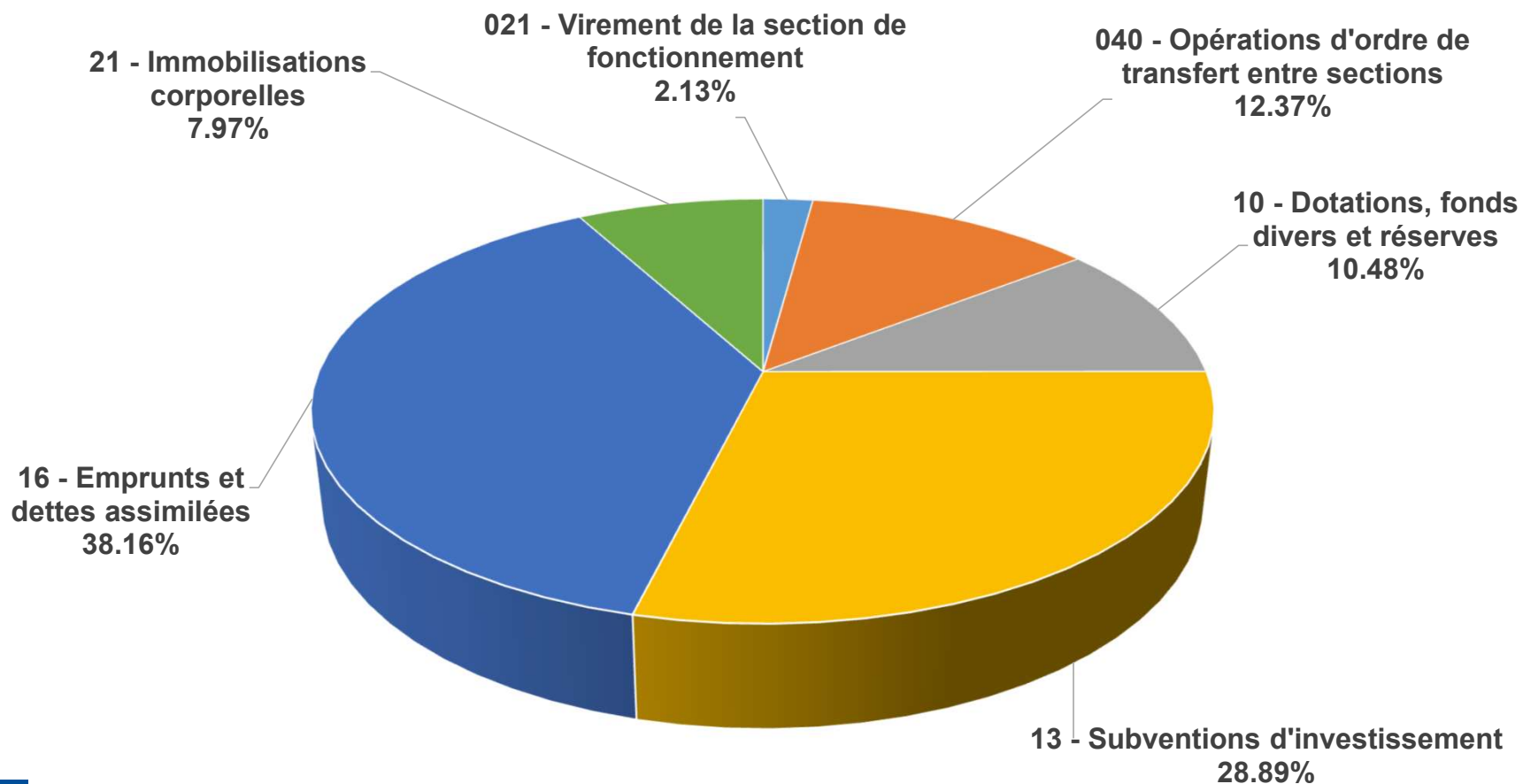

Le détail des recettes d'investissement

| Opération (pour information) | Proposition BP 2026 | Principales recettes nouvelles |
|--|-----------------------|---|
| 021 - Virement de la section de fonctionnement | 93 300.00 € | Virement de la section de fonctionnement |
| 040 - Opérations d'ordre entre les sections | 543 250.00 € | Amortissements des immobilisations dont 250 K€ pour les déchets |
| 10 - Dotations, fonds divers et réserves | 460 000.00 € | FCTVA à percevoir |
| 16 - Emprunts en euros | 1 675 320.00 € | Emprunt d'équilibre |
| 21 - Immobilisations corporelles | 50 000.00 € | Provision vente terrain SAFER |
| | 300 000.00 € | Ventes de parcelles individuelles à Septeuil |
| SOUT TOTAL HORS OPERATION | 3 121 870.00 € | |
| 02001 - ENVIRONNEMENT | 83 500.00 € | Subventions AESN pour MOE Reméandrage bourdonné et Orgerus + études complémentaires |
| | 29 000.00 € | Subventions AESN pour MOE et travaux ruissellement Picotière et Villette |
| | 34 100.00 € | Subvention AESN - Ruissellement Civry-la-Forêt |
| 06002 - EQUIPEMENTS SPORTIFS | 23 700.00 € | Solde DSIL 2018 - Toiture Gymnase Orgerus |
| | 94 100.00 € | Solde Fonds Vert 2023 - Passage en Led des équipements sportifs |
| 07001 - CENTRES DE LOISIRS | 42 600.00 € | DETR 2025 - Rénovation énergétique ALSH Richebourg |
| | 28 400.00 € | Fonds Vert 2025 PCAET - Rénovation énergétique ALSH Richebourg |
| | 900.00 € | Solde Fonds Vert 2023 - Passage en Led ALSH Boutigny |
| 10003 - CIRCULATIONS DOUCES/CHEMINS VERTS | 132 400.00 € | Sub Région - Boucle sud |
| | 334 000.00 € | Fonds Mobilités actives - Boucle Sud |
| | 282 700.00 € | Plan Vélo Départemental - Boucle Sud |
| | 155 500.00 € | DETR 2022 - Boucle Sud |
| | 4 300.00 € | Fonds Vert 2025 PCAET - Abris vélos |
| 98003 - VOIRIE | 23 200.00 € | Solde Triennal 2020/2024 |
| TOTAL GENERAL | 4 390 270.0 € | |

Les dépenses d'investissement par chapitre

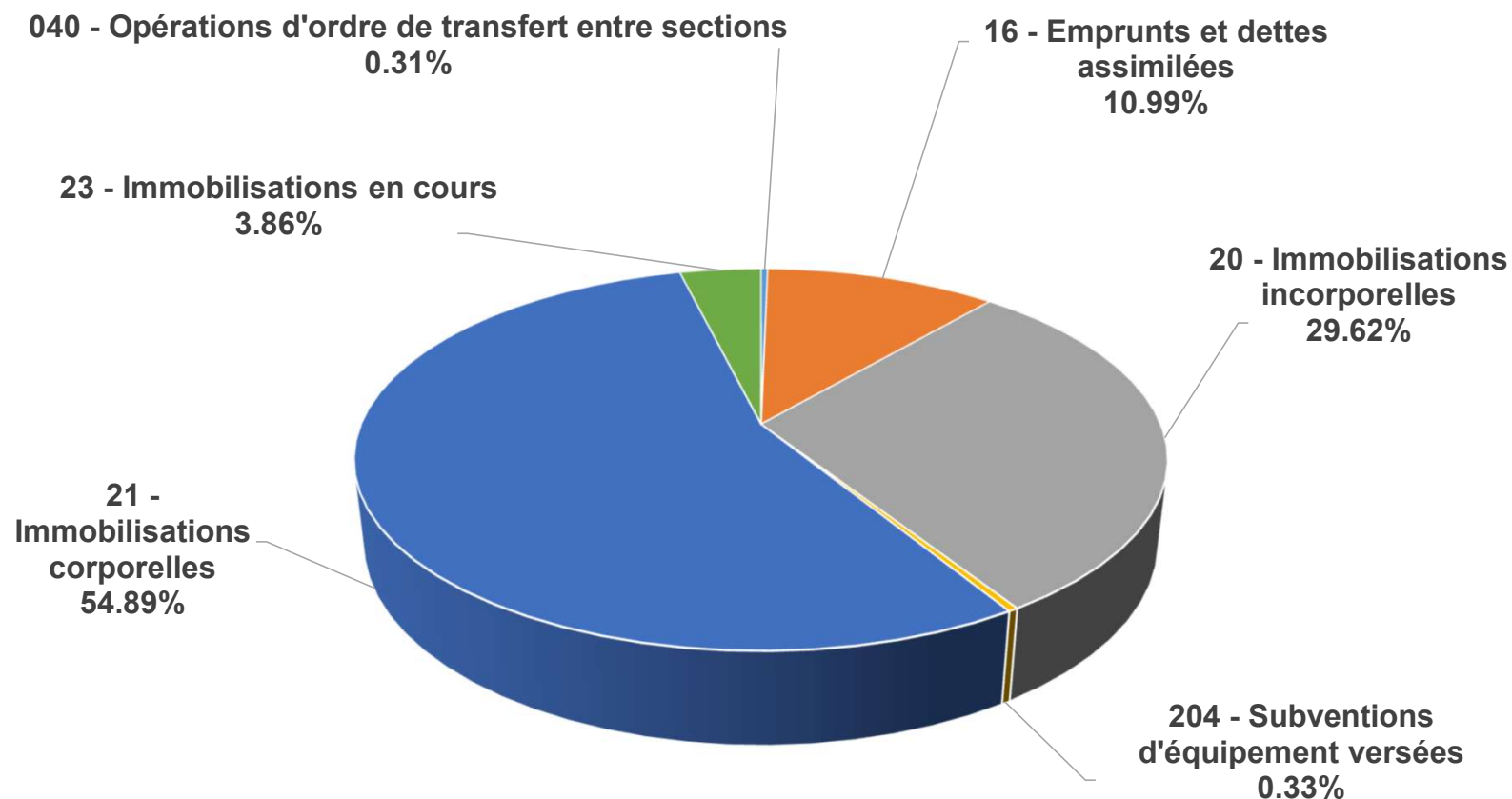

Le détail des dépenses nouvelles d'investissement

| Opération (pour information) | Proposition BP 2026 | Principales dépenses nouvelles |
|---|---------------------|--|
| 040 - Opérations d'ordre de -transfert entre sections | 13 620.00 € | Reprise sur subventions |
| 16 - Emprunts et dettes assimilées | 482 350.00 € | Remboursement du capital de la dette dont emprunts "déchets" pour 172 K€ |
| 202 - Frais études, élaboration, modif et révisions doc d'urbanisme | 40 000.00 € | Lancement procédure SCOT |
| | 63 000.00 € | Elaboration du Plan Intercommunal de Sauvegarde |
| 20 - Immobilisations incorporelles | 900.00 € | Mission PCAET + EES |
| | 23 000.00 € | Etudes pré-opérationnelles - renouvellement urbain quartier gare Houdan |
| | 2 400.00 € | Fin de la mission BL évolution |
| | 50 000.00 € | Recensement des chemins ruraux |
| | 20 000.00 € | Elaboration d'un schéma des circulations agricoles |
| | 100 000.00 € | Atlas de la Biodiversité Intercommunale (50 K€ / an + 50 K€ non dépensés 2025) |
| 204 - Subventions d'équipement versées | 14 700.00 € | Remboursement emprunt Eure&Loir Numérique |
| 21 - Immobilisations corporelles | 50 000.00 € | Provision achat terrain SAFER |
| SOUT TOTAL HORS OPERATION | 859 970.00 € | |
| 02001 - ENVIRONNEMENT | 51 000.00 € | Etudes SMSO proposition d'actions bassin versant Vaucouleurs, Syndicat Eure, Blaise, Vesgre étude globale bassin versant Vesgre et Débit Minimum Biologique 28 |
| | 4 700.00 € | Instrumentation des cours d'eau |
| | 28 900.00 € | Etudes faisabilité prévention ruissellement Civry-la-Forêt |
| 04001 - ACQUISITION/MATERIEL | 17 900.00 € | Portail famille Acquisition de packs Office + intégration des bibliothèques dans le logiciel PMB + logiciel Adobe pour le service communication |
| | 6 500.00 € | Provision divers matériels et matériels informatiques |
| | 33 000.00 € | Provision divers matériels et mobilier (services administratifs, manifestations....) |

Le détail des dépenses nouvelles d'investissement (2)

| Opération (pour information) | Proposition BP 2026 | Principales dépenses nouvelles |
|----------------------------------|--------------------------------------|--|
| 06001 - DEVELOPPEMENT ECONOMIQUE | 96 000.00 € | Aménagement trottoirs ZA St Matthieu et ZAC de la Prévôté |
| | 100 000.00 € | travaux de vidéosurveillance + signalisation entreprises ZA St Matthieu, Prévôté à Houdan + Vieilles vignes à Longnes |
| | 7 400.00 € | Réseau eux pluviales ZA Longnes |
| | 15 000.00 € | Solde réfection canalisation eaux pluviales ZA Bœuf Couronné Bazainville |
| | 32 300.00 € | Création nouvel arrêt de car - ZA la Prévôté (demande IDFM) |
| | 4 500.00 € | Remplacement d'un candélabre accidenté ZA Longnes |
| | 8 400.00 € | Honoraires divers (bornages, loi sur l'eau...) |
| 06002 - EQUIPEMENTS SPORTIFS | 10 000.00 € | Etude BET centre aquatique |
| | 135 000.00 € | travaux économie énergie gymnase Houdan suite diagnostic Energie solidaire |
| | 5 000.00 € | Renouvellement tapis gymnases |
| | 25 000.00 € | Provision travaux centre aquatique |
| | 10 000.00 € | Remplacement gouttière et chevêtre stade Orgerus |
| | 17 600.00 € | Gymnase Houdan : remplacement ballon ECS, acquisition autolaveuse |
| | 63 000.00 € | Solde marché travaux Structure légère Orgerus (halle sportive) + solde MOE, acquisition autolaveuse |
| | 2 600.00 € | Stade Longnes (déplacement compteur) |
| | 9 000.00 € | Travaux pédiluve piscine |
| 151 000.00 € | Solde marché toiture gymnase Orgerus | |
| 06003 - RUISSELLEMENT | 114 000.00 € | Etudes (Levés topo Etudes ruissellement, MOE Etude ruissellement Villette, MOE Bourdonné (jusqu'à ACT), MOE Orgerus (amont +aval) (jusqu'à ACT), Etudes complémentaires Bourdonné Orgerus (Loi sur l'eau, études faune flore, études géotechnique, détection de réseaux) |
| | 44 000.00 € | Travaux prévention des ruissellements Picotière et rue du Puits à Villette |
| | 3 500.00 € | Provision pour remplacement de sonde |
| | 35 200.00 € | Prévention ruissellement Croix aux Pèlerins Houdan |



Le détail des dépenses nouvelles d'investissement (3)

| Opération (pour information) | Proposition BP 2026 | Principales dépenses |
|------------------------------|---------------------|--|
| 07001 - CENTRES DE LOISIRS | 80 000.00 € | MOE construction nouvel ALSH Condé-sur-Vesgre |
| | 240 000.00 € | Acquisition terrain + MOE construction nouvel ALSH Septeuil |
| | 50 000.00 € | MOE construction nouvel ALSH Mondreville |
| | 4 500.00 € | Provision Matériel et mobilier ALSH |
| | 138 200.00 € | Réhabilitation ALSH Richebourg |
| | 102 100.00 € | ALSH Septeuil |
| | 7 800.00 € | Chaudière ALSH Richebourg, remise en état système incendie, cylindres |
| | 2 200.00 € | Etudes géotechniques ALSH |
| 08001 - SIEGE ADMINISTRATIF | 100 000.00 € | MOE construction futur siège CCPH |
| | 30 000.00 € | Provision travaux divers bâtiments |
| | 125 800.00 € | Etudes engagées nouveau siège (acquisition terrain friche St Matthieu, concours...) |
| | 18 800.00 € | Travaux d'aménagement CTC (Porte d'évacuation, TGBT et tableau divisionnaire, alarme intrusion et vidéoprotection) |
| | 98 100.00 € | Acquisition terrain St Matthieu pour siège (avance déjà versée en 2025) |

Le détail des dépenses nouvelles d'investissement (4)

| Opération (pour information) | Proposition BP 2026 | Principales dépenses |
|--|-----------------------|---|
| 08002 - CRECHES | 3 000.00 € | Acquisition mobilier et matériel crèches et RCPE |
| | 33 000.00 € | Prolongement dalle béton crèche Houdan + remplacement porte d'entrée crèche Dammartin |
| 08003 - MAISONS DES SERVICES PUBLICS ET ASSOCIATIONS | 75 000.00 € | Création de bureaux supplémentaires à la Passerelle à Houdan |
| | 59 300.00 € | MOE nouveau France Service Septeuil |
| 10003 - CIRCULATIONS DOUCES/CHEMINS VERTS | 80 000.00 € | Elaboration plan mobilités simplifié (PDMS) |
| | 50 000.00 € | Plan de Déplacements Inter-Entreprises (PDIE) |
| | 10 000.00 € | Installation arceaux vélos |
| 95001 - DECHETS | 78 000.00 € | Acquisitions et travaux service déchets et déchèteries |
| | 20 000.00 € | Système incendie, aménagement bureaux CTC pour service déchets (rématiation, réseau informatique) |
| 98003 - VOIRIE | 824 000.00 € | Provision pour conventions de mandat avec les communes : 654K€ (moins 50 K€ d'inventaire des chemins ruraux, moins 20 K€ schéma des circulations agricoles dans "hors opération") |
| | 30 000.00 € | Aménagements chemins ruraux |
| | 240 000.00 € | Solde conventions de mandat engagées 2024-2025 |
| TOTAL DEPENSES D'INVESTISSEMENT | 4 390 270.00 € | |



Point sur les délibérations cadre

CYCLABLE : Délibération du 01/02/2023

Montant annuel reportable : 150 000 € H.T. net de subvention

Prévu 2026 : Pas de nouveaux travaux prévus en 2026. La « Boucle Nord et la 3^{ème} partie de la « Boucle sud » seront intégrés en Restes à Réaliser au moment du budget supplémentaire.

TRANSITION ENERGETIQUE : Délibération du 01/02/2023

Montant annuel reportable : 250 000 € H.T. net de subvention

Prévu 2026 :

- Rénovation énergétique gymnase Houdan – 135 000 €
- Fin des travaux de réhabilitation de l'ALSH à Richebourg – 58 000 €

RUISSELLEMENTS : Délibération du 26/06/2024

Montant annuel reportable : 100 000 € H.T. net de subvention

Prévu 2026 :

- Reméandrage bourdonné et Orgerus + études complémentaires : 30 500 €
- MOE et travaux ruissellement Picotière à Civry et Villette : 15 000 €
- Etudes SMSO, levés topo Etudes ruissellement : 54 500 €



L'investissement du service « Déchets » en 2026

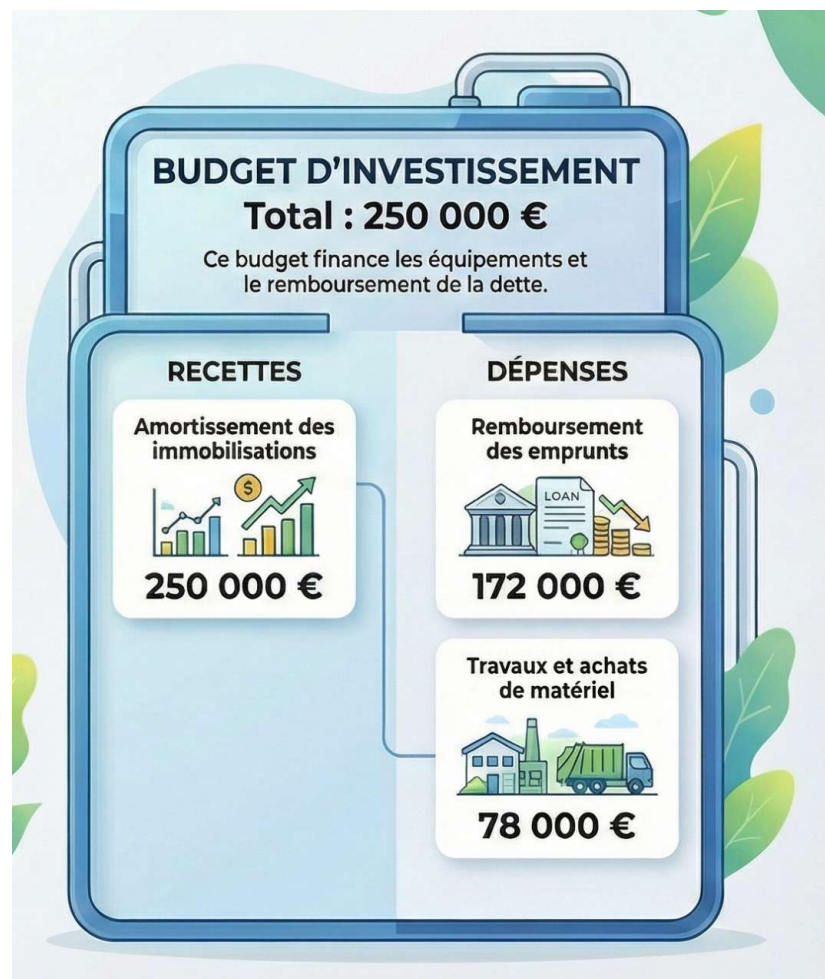



Section d'investissement – Le vote du budget par chapitre

En recettes

| Chapitre | Proposition BP 2026 |
|--|------------------------|
| 021 - Virement de la section de fonctionnement | 93 300.00 € |
| 040 - Opérations d'ordre de transfert entre sections | 543 250.00 € |
| 10 - Dotations, fonds divers et réserves | 460 000.00 € |
| 13 - Subventions d'investissement | 1 268 400.00 € |
| 16 - Emprunts et dettes assimilées | 1 675 320.00 € |
| 21 - Immobilisations corporelles | 350 000.00 € |
| TOTAL | 4 390 270.00 € |

En dépenses

| Chapitre | Proposition BP 2026 |
|--|------------------------|
| 040 - Opérations d'ordre de transfert entre sections | 13 620.00 € |
| 16 - Emprunts et dettes assimilées | 482 350.00 € |
| 20 - Immobilisations incorporelles | 1 300 500.00 € |
| 204 - Subventions d'équipement versées | 14 700.00 € |
| 21 - Immobilisations corporelles | 2 409 800.00 € |
| 23 - Immobilisations en cours | 169 300.00 € |
| TOTAL | 4 390 270.00 € |



REPUBLIQUE FRANÇAISE

Communauté de commune à FPU : C.C. DU PAYS HOUDANAIS (1)

AGREGÉ AU BUDGET PRINCIPAL DE (2)

Numéro SIRET : 24780055000052

POSTE COMPTABLE : SGC DE MANTES LA JOLIE

M. 57

Budget primitif

Voté par nature

BUDGET : CC DU PAYS HOUDANAIS (3)

ANNEE 2026

(1) Indiquer soit le nom de la collectivité, soit le libellé de l'établissement, soit le nom du syndicat mixte relevant de l'article L. 5721-2 du CGCT.

(2) A compléter s'il s'agit d'un budget annexe.

(3) Indiquer le budget concerné : budget principal ou libellé du budget annexe.

Sommaire

I - Informations générales

| | |
|---|---|
| A - Informations statistiques, fiscales et financières | 4 |
| B - Modalités de vote du budget | 5 |
| C1 - Exécution du budget de l'exercice précédent - Résultats | 6 |
| C2 - Exécution du budget de l'exercice précédent - RAR Dépenses | 7 |
| C3 - Exécution du budget de l'exercice précédent - RAR Recettes | 8 |

II - Présentation générale du budget

| | |
|---|----|
| A - Vue d'ensemble - Vote et reports | 9 |
| B1 - Présentation des AP votées | 10 |
| B2 - Présentation des AE votées | 11 |
| C1 - Equilibre financier du budget - Investissement | 12 |
| C2 - Equilibre financier du budget - Fonctionnement | 15 |
| D1 - Balance générale - Dépenses | 17 |
| D2 - Balance générale - Recettes | 19 |

III - Vote du budget

| | |
|--|----|
| A - Section d'investissement - Vue d'ensemble | 21 |
| A1 - Section d'investissement - Dépenses - Détail par article | 25 |
| A2.1 - Section d'investissement - Dépenses - Vue d'ensemble des opérations d'équipement | 28 |
| A2.2 - Section d'investissement - Dépenses - Détail des opérations d'équipement gérées en AP | 29 |
| A2.3 - Section d'investissement - Dépenses - Détail des opérations d'équipement gérées hors AP | 30 |
| A3 - Section d'investissement - Recettes - Détail par article | 31 |
| B - Section de fonctionnement - Vue d'ensemble | 33 |
| B1 - Section de fonctionnement - Dépenses - Détail par article | 36 |
| B2 - Section de fonctionnement - Recettes - Détail par article | 41 |

IV - Annexes

A - Présentation croisée

| | |
|---|-----|
| A1 - Section d'investissement - Vue d'ensemble | 44 |
| A1.01 - Opérations non ventilables | 47 |
| A1.900 - Fonction 0 - Services généraux | 48 |
| A1.900-5 - Fonction 0-5 - Gestion des fonds européens | 51 |
| A1.901 - Fonction 1 - Sécurité | 52 |
| A1.902 - Fonction 2 - Enseignement, formation professionnelle et apprentissage | 53 |
| A1.903 - Fonction 3 - Culture, vie sociale, jeunesse, sports et loisirs | 56 |
| A1.904 - Fonction 4 - Santé et action sociale (hors RSA) | 60 |
| A1.904-4 - Fonction 4-4 - RSA | 63 |
| A1.905 - Fonction 5 - Aménagement des territoires et habitat | 64 |
| A1.906 - Fonction 6 - Action économique | 67 |
| A1.907 - Fonction 7 - Environnement | 69 |
| A1.908 - Fonction 8 - Transports | 72 |
| A2 - Section de fonctionnement - Vue d'ensemble | 76 |
| A2.01 - Opérations non ventilables | 78 |
| A2.930 - Fonction 0 - Services généraux | 79 |
| A2.930-5 - Fonction 0-5 - Gestion des fonds européens | 83 |
| A2.931 - Fonction 1 - Sécurité | 84 |
| A2.932 - Fonction 2 - Enseignement, formation professionnelle et apprentissage | 85 |
| A2.933 - Fonction 3 - Culture, vie sociale, jeunesse, sports et loisirs | 88 |
| A2.934 - Fonction 4 - Santé et action sociale (hors APA et RSA/Régularisation de RMI) | 94 |
| A2.934-3 - Fonction 4-3 - APA | 97 |
| A2.934-4 - Fonction 4-4 - RSA/Régularisation de RMI | 98 |
| A2.935 - Fonction 5 - Aménagement des territoires et habitat | 99 |
| A2.936 - Fonction 6 - Action économique | 102 |
| A2.937 - Fonction 7 - Environnement | 104 |
| A2.938 - Fonction 8 - Transports | 110 |

B - Annexes patrimoniales

| | |
|--|------------|
| B1.1 - Etat de la dette - Détail des crédits de trésorerie | 114 |
| B1.2 - Etat de la dette - Répartition par nature de dette | 115 |
| B1.3 - Etat de la dette - Répartition par structure de taux | Sans Objet |
| B1.4 - Etat de la dette - Typologie de la répartition de l'encours | 119 |

| | |
|---|------------|
| B1.5 - Etat de la dette - Détail des opérations de couverture | Sans Objet |
| B1.6 - Etat de la dette - Dette pour financer l'emprunt d'un autre organisme | Sans Objet |
| B1.7 - Etat de la dette - Autres dettes | Sans Objet |
| B2 - Méthodes utilisées pour les amortissements | 120 |
| B3.1 - Etat des provisions constituées | 123 |
| B3.2 - Etalement des provisions | Sans Objet |
| B4 - Etat des charges transférées | Sans Objet |
| B5 - Détail des chapitres d'opérations pour comptes de tiers | Sans Objet |
| B6 - Prêts | Sans Objet |
| B7.1 - Etat synthétique des engagements donnés | 125 |
| B7.2 - Etat synthétique des engagements reçus | 126 |
| B7.3 - Etat des emprunts garantis | 127 |
| B7.4 - Calcul du ratio d'endettement relatif aux emprunts garantis | 135 |
| B7.5 - Etat des contrats de crédit-bail | Sans Objet |
| B7.6 - Etat des marchés de partenariat | Sans Objet |
| B7.7 - Etat des recettes grevées d'affectation spéciale | 136 |
| B7.8 - Autres engagements donnés | Sans Objet |
| B7.9 - Autres engagements reçus | Sans Objet |
| B8 - Subventions versées | 139 |
| B9 - Etat du personnel | 140 |
| B10 - Liste des organismes dans lesquels la collectivité a pris un engagement financier | 144 |
| B11.1 - Liste des organismes de regroupement | 146 |
| B11.2 - Liste des établissements publics créés | Sans Objet |
| B11.3 - Liste des services individualisés dans un budget annexe | 147 |
| C - Annexes budgétaires | |
| C1.1 - Equilibre budgétaire | 148 |
| C1.2 - Equilibre budgétaire - Dépenses | 149 |
| C1.3 - Equilibre budgétaire - Recettes | 150 |
| D - Autres éléments d'information | |
| D1 - Liste des services assujettis à la TVA et non érigés en budget annexe | 152 |
| D2.1 - Services ferroviaires régionaux des voyageurs - Volet 1 : Budget | Sans Objet |
| D2.2 - Services ferroviaires régionaux des voyageurs - Volet 2 : Compte d'exploitation | Sans Objet |
| D3 - Décisions en matière de taux | Sans Objet |
| D4.1 - Etats de la répartition de la TEOM - Investissement | 153 |
| D4.2 - Etats de la répartition de la TEOM - Fonctionnement | 155 |
| D5.1 - Etats des dépenses et recettes des services d'eau et d'assainissement - Fonctionnement (2) | Sans Objet |
| D5.2 - Etats des dépenses et recettes des services d'eau et d'assainissement - Investissement (2) | Sans Objet |
| V - Arrêté et signatures | |
| A - Arrêté et signatures | 158 |

Préciser, pour chaque annexe, si l'état est joint ou sans objet.

Dans l'ensemble des tableaux, les cases grisées ne doivent pas être remplies.

Conformément à l'instruction budgétaire et comptable, il convient de mentionner que :

dans la présentation croisée, la rubrique fonctionnelle 01 – Opérations non ventilables comprend les impôts et taxes non affectés, les dotations et participations, la dette et les opérations financières, les opérations patrimoniales en investissement, les frais de fonctionnement des groupes d'élus en fonctionnement ; *les opérations d'ordre doivent figurer en italique.*

(1) A utiliser également par les collectivités de moins de 3500 habitants qui mobiliseraient des AP-AE régies par l'article L.5217-10-7 du CGCT après avoir adopté un règlement budgétaire et financier conformément à l'article L. 5217-10-9. Si la collectivité opte pour ce régime, la collectivité ne renseigne pas les annexes C2.1 et C2.2 de la partie IV « Annexes ». Les projets de dotations d'AP-AE inscrits sur les annexes B1 et B2 de la partie II apparaissent alors dans les états de la partie III « Vote du budget », sinon les montants dans les champs AP-AE sont par convention de 0.

(2) Cet état ne peut être produit que par les communes dont la population est inférieure à 500 habitants et qui gèrent les services de distribution de l'eau potable et d'assainissement sous forme de régie simple sans budget annexe (art. L. 2221-11 du CGCT)

| | | |
|---|--|----------|
| I – INFORMATIONS GENERALES | | I |
| INFORMATIONS STATISTIQUES, FISCALES ET FINANCIERES | | A |

| | |
|----------------------------------|----------------|
| Informations statistiques | |
| | Valeurs |
| Population totale | 30 906 |

| | |
|--|---------------------|
| Informations fiscales (N-2) | |
| | Collectivité |
| Indicateur de ressources fiscales ou potentiel fiscal par habitant (1) | 344,74 |

| | | |
|--|--|----------------|
| Informations financières – ratios | | Valeurs |
| 1 | Dépenses réelles de fonctionnement / population | 570,47 |
| 2 | Recettes réelles de fonctionnement / population | 590,62 |
| 3 | Dépenses d'équipement brut / population | 125,53 |
| 4 | Encours de dette / population (2) (3) | 28,83 |
| 5 | DGF / population | 32,65 |
| 6 | Dépenses de personnel / dépenses réelles de fonctionnement (4) | 12,34 % |
| 7 | Dépenses réelles de fonctionnement et remboursement annuel de la dette en capital / recettes réelles de fonctionnement (4) | 99,23 % |
| 8 | Dépenses d'équipement brut / recettes réelles de fonctionnement | 21,25 % |
| 9 | Encours de la dette / recettes réelles de fonctionnement (2) (3) (4) | 4,88 % |
| 10 | Epargne brute / recettes réelles de fonctionnement (2) (4) | 3,41 % |

(1) A renseigner selon les dispositions législatives et réglementaires applicables à la collectivité. Informations comprises dans la fiche de répartition de la DGF de l'exercice N-1, établie sur la base des informations N-2 (transmise par les services préfectoraux).

(2) Les ratios s'appuyant sur l'encours de la dette se calculent à partir du montant de la dette au 1^{er} janvier N.

(3) L'encours de dette doit comprendre les avances remboursables consenties au titre de l'article 25 de la loi n° 2020-935 du 30 juillet 2020 de finances rectificative pour 2020, portant attribution des avances remboursables sur les recettes fiscales prévues aux articles 1594 A et 1595 du code général des impôts

(4) Pour les syndicats mixtes, seules ces données sont à renseigner.

| | |
|------------------------------------|----------|
| I – INFORMATIONS GENERALES | I |
| MODALITES DE VOTE DU BUDGET | B |

| | |
|--|--|
| <p>I – L'assemblée délibérante décide de voter le présent budget :</p> <ul style="list-style-type: none"> - au niveau du chapitre (1) pour la section d'investissement ; - au niveau du chapitre (1) pour la section de fonctionnement ; - sans (2) vote formel sur les chapitres « opérations d'équipement » ; - avec (2) vote formel sur chacun des chapitres. <p>La liste des articles spécialisés sur lesquels l'ordonnateur ne peut procéder à des virements d'article à article est la suivante :</p> <p>II – En l'absence de mention au paragraphe I ci-dessus, le budget est réputé voté par chapitre, sans vote formel sur chacun des chapitres, en fonctionnement et en investissement sans vote formel pour les chapitres « opération d'équipement ».</p> <p>III – Conformément à l'article L. 5217-10-6 du CGCT, l'assemblée délibérante autorise le président à opérer des virements de paiement de chapitre à chapitre, à l'exclusion des crédits relatifs aux dépenses de personnel, dans les limites suivantes (3) :</p> <ul style="list-style-type: none"> - Fonctionnement : 7.50 % - Investissement : 7.50% <p>IV – En l'absence de mention au paragraphe III ci-dessus, le président est réputé ne pas avoir reçu l'autorisation de l'assemblée délibérante de pratiquer des virements de crédits de paiement de chapitre à chapitre.</p> <p>V – Les provisions sont semi-budgétaires (4).</p> <p>VI – La comparaison s'effectue par rapport au budget primitif (5) de l'exercice précédent.</p> <p>VII – Le présent budget a été voté sans reprise des résultats de l'exercice N-1 (6).</p> | |
|--|--|

(1) A compléter par « du chapitre » ou « de l'article ».

(2) Indiquer « avec » ou « sans ».

(3) Au maximum dans la limite de 7,5% des dépenses réelles de chaque section.

(4) A compléter par un seul des deux choix suivants, selon les dispositions législatives et réglementaires applicables à la collectivité :

- semi budgétaire ;

- budgétaire par délibération N° ... du ...

(5) Indiquer « primitif » ou « cumulé ». Budget cumulé = BP + BS + DM.

(6) A compléter par un seul des trois choix suivants :

- sans reprise des résultats de l'exercice N-1 ;

- avec reprise des résultats de l'exercice N-1 après le vote du compte administratif ;

- avec reprise anticipée des résultats de l'exercice N-1.

| | | |
|--|--|-----------|
| I – INFORMATIONS GENERALES | | I |
| EXECUTION DU BUDGET DE L'EXERCICE PRECEDENT – RESULTATS (1) | | C1 |

| RESULTAT DE L'EXERCICE N-1 | | | | |
|----------------------------|----------|---------------------------------------|-----------------------|-----|
| Dépenses | Recettes | Solde d'exécution ou résultat reporté | Résultat ou solde (A) | (2) |
| TOTAL DU BUDGET | 0,00 | 0,00 | 0,00 | A1 |
| Investissement | 0,00 | 0,00 (3) | 0,00 | A2 |
| Fonctionnement | 0,00 | 0,00 (4) | 0,00 | A3 |

| RESTES A REALISER N-1 | | |
|-----------------------|----------|---------------------|
| Dépenses | Recettes | Solde (B) |
| I + II | 0,00 | III + IV 0,00 B1 |
| I | 0,00 | III 0,00 B2 |
| II | 0,00 | IV 0,00 B3 |

| RESULTAT CUMULE = (A) + (B) (5) | |
|---------------------------------|------|
| TOTAL | 0,00 |
| Investissement | 0,00 |
| Fonctionnement | 0,00 |

(1) Etat à compléter uniquement en cas de reprise des résultats de l'exercice N-1 après le vote du compte administratif ou en cas de reprise anticipée des résultats de l'exercice N-1.

(2) Indiquer le signe – si dépenses > recettes, et + si recettes > dépenses.

(3) Solde d'exécution de N-2 reporté sur la ligne budgétaire 001 du compte administratif N-1. Indiquer le signe – si dépenses > recettes, et + si recettes > dépenses.

(4) Résultat de fonctionnement reporté sur la ligne budgétaire 002 du compte administratif N-1. Indiquer le signe – si déficitaire, et + si excédentaire.

(5) Indiquer le signe – si déficit et + si excédent.

| | |
|---|-----------|
| I – INFORMATIONS GENERALES | I |
| EXECUTION DU BUDGET DE L'EXERCICE PRECEDENT – RAR DEPENSES | C2 |

DETAIL DES RESTES A REALISER N-1 EN DEPENSES (1)

| Chap. / art. (2) | Libellé | Dépenses engagées non mandatées |
|--|---|---------------------------------|
| SECTION D'INVESTISSEMENT – TOTAL | | (I) 0,00 |
| 018 | RSA | 0,00 |
| 10 | Dotations, fonds divers et réserves | 0,00 |
| 13 | Subventions d'investissement (3) | 0,00 |
| 16 | Emprunts et dettes assimilées | 0,00 |
| 18 | Cpte de liaison : affectation (BA,régie) | 0,00 |
| 20 | Immobilisations incorporelles (sauf le 204) (3) | 0,00 |
| 204 | Subventions d'équipement versées (3) (5) | 0,00 |
| 21 | Immobilisations corporelles (3) | 0,00 |
| 22 | Immobilisations reçues en affectation (3) | 0,00 |
| 23 | Immobilisations en cours (sauf 2324) (3) | 0,00 |
| 26 | Participations et créances rattachées | 0,00 |
| 27 | Autres immobilisations financières (3) | 0,00 |
| 45 | Chapitres d'opérations pour compte de tiers | 0,00 |
| SECTION DE FONCTIONNEMENT – TOTAL | | (II) 0,00 |
| 011 | Charges à caractère général (4) | 0,00 |
| 012 | Charges de personnel et frais assimilés (4) | 0,00 |
| 014 | Atténuations de produits | 0,00 |
| 016 | APA | 0,00 |
| 017 | RSA / Régularisations de RMI | 0,00 |
| 65 | Autres charges de gestion courante (4) | 0,00 |
| 6586 | Frais fonctionnement des groupes d'élus | 0,00 |
| 66 | Charges financières | 0,00 |
| 67 | Charges spécifiques (4) | 0,00 |

(1) Il s'agit des restes à réaliser établis conformément à la comptabilité d'engagement annuelle. A servir uniquement en cas de reprise des résultats de l'exercice précédent, soit après le vote du compte administratif, soit en cas de reprise anticipée des résultats.

Les restes à réaliser de la section de fonctionnement correspondent : en dépenses, aux dépenses engagées non mandatées et non rattachées telles qu'elles ressortissent de la comptabilité des engagements ; et en recettes, aux recettes certaines n'ayant pas donné lieu à l'émission d'un titre et non rattachées.

Les restes à réaliser de la section d'investissement correspondent : en dépenses, aux dépenses engagées non mandatées au 31/12 de l'exercice précédent telles qu'elles ressortissent de la comptabilité des engagements ; et en recettes, aux recettes certaines n'ayant pas donné lieu à l'émission d'un titre au 31/12 de l'exercice précédent.

(2) Suivant le niveau de vote retenu par l'assemblée délibérante.

(3) Hors dépenses imputées au chapitre 018.

(4) Hors dépenses imputées aux chapitres 016 et 017.

(5) Le chapitre 204 « Subventions d'équipement versées » est un chapitre globalisé regroupant les comptes 204 et 2324.

| | |
|---|-----------|
| I – INFORMATIONS GENERALES | I |
| EXECUTION DU BUDGET DE L'EXERCICE PRECEDENT – RAR RECETTES | C3 |

DETAIL DES RESTES A REALISER N-1 EN RECETTES (1)

| Chap. / art. (2) | Libellé | Titres restant à émettre |
|--|--|--------------------------|
| SECTION D'INVESTISSEMENT – TOTAL | | (III) 0,00 |
| 018 | RSA | 0,00 |
| 024 | Produits des cessions d'immobilisations | 0,00 |
| 10 | Dotations, fonds divers et réserves | 0,00 |
| 13 | Subventions d'investissement (reçues) (3) | 0,00 |
| 16 | Emprunts et dettes assimilées | 0,00 |
| 18 | Cpte de liaison : affectation (BA,régie) | 0,00 |
| 20 | Immobilisations incorporelles (sauf 204) (3) | 0,00 |
| 204 | Subventions d'équipement versées (3) (5) | 0,00 |
| 21 | Immobilisations corporelles (3) | 0,00 |
| 22 | Immobilisations reçues en affectation (3) | 0,00 |
| 23 | Immobilisations en cours (sauf 2324) (3) | 0,00 |
| 26 | Participations et créances rattachées | 0,00 |
| 27 | Autres immobilisations financières (3) | 0,00 |
| 45 | Chapitres d'opérations pour compte de tiers | 0,00 |
| SECTION DE FONCTIONNEMENT – TOTAL | | (IV) 0,00 |
| 70 | Prod. services, domaine, ventes diverses | 0,00 |
| 73 | Impôts et taxes | 0,00 |
| 731 | Fiscalité locale | 0,00 |
| 74 | Dotations et participations (4) | 0,00 |
| 75 | Autres produits de gestion courante (4) | 0,00 |
| 013 | Atténuations de charges (4) | 0,00 |
| 016 | APA | 0,00 |
| 017 | RSA / Régularisations de RMI | 0,00 |
| 76 | Produits financiers | 0,00 |
| 77 | Produits spécifiques (4) | 0,00 |

(1) Il s'agit des restes à réaliser établis conformément à la comptabilité d'engagement annuelle. A servir uniquement en cas de reprise des résultats de l'exercice précédent, soit après le vote du compte administratif, soit en cas de reprise anticipée des résultats.

Les restes à réaliser de la section de fonctionnement correspondent : en dépenses, aux dépenses engagées non mandatées et non rattachées telles qu'elles ressortissent de la comptabilité des engagements ; et en recettes, aux recettes certaines n'ayant pas donné lieu à l'émission d'un titre et non rattachées.

Les restes à réaliser de la section d'investissement correspondent : en dépenses, aux dépenses engagées non mandatées au 31/12 de l'exercice précédent telles qu'elles ressortissent de la comptabilité des engagements ; et en recettes, aux recettes certaines n'ayant pas donné lieu à l'émission d'un titre au 31/12 de l'exercice précédent.

(2) Suivant le niveau de vote retenu par l'assemblée délibérante.

(3) Hors recettes imputées au chapitre 018.

(4) Hors recettes imputées aux chapitres 016 et 017.

(5) Le chapitre 204 « Subventions d'équipement versées » est un chapitre globalisé regroupant les comptes 204 et 2324.

| | | |
|---|--|-----------|
| II – PRESENTATION GENERALE DU BUDGET | | II |
| VUE D'ENSEMBLE DU BUDGET – VOTE ET REPORTS | | A |

| | | | | |
|-------------|--|-----------------|---|-----------------|
| | | DEPENSES | | RECETTES |
| VOTE | Crédits d'investissement votés au titre du présent budget (y compris le compte 1068) | 4 390 270,00 | + | 4 390 270,00 |

| | | | | |
|----------------|--|---------------------|---|---------------------|
| | | | | |
| REPORTS | Restes à réaliser de l'exercice précédent (RAR N-1) (1) | 0,00 | + | 0,00 |
| | 001 Solde d'exécution de la section d'investissement reporté (1) | 0,00 | + | 0,00 |
| | | = | | = |
| | Total de la section d'investissement (2) | 4 390 270,00 | | 4 390 270,00 |

| | | | | |
|-------------|--|-----------------|--|-----------------|
| | | DEPENSES | | RECETTES |
| VOTE | Crédits de fonctionnement votés au titre du présent budget | 18 267 367,00 | | 18 267 367,00 |

| | | | | |
|----------------|---|----------------------|---|----------------------|
| | | | | |
| REPORTS | Restes à réaliser de l'exercice précédent (RAR N-1) (1) | 0,00 | + | 0,00 |
| | 002 Résultat de fonctionnement reporté (1) | 0,00 | + | 0,00 |
| | | = | | = |
| | Total de la section de fonctionnement (3) | 18 267 367,00 | | 18 267 367,00 |

| | | | | |
|--|----------------------------|----------------------|--|----------------------|
| | | 22 657 637,00 | | 22 657 637,00 |
| | TOTAL DU BUDGET (4) | | | |

(1) A servir uniquement en cas de reprise des résultats de l'exercice précédent, soit après le vote du compte administratif, soit en cas de reprise anticipée des résultats.

Les restes à réaliser de la section de fonctionnement correspondent : en dépenses, aux dépenses engagées non mandatées et non rattachées telles qu'elles ressortissent de la comptabilité des engagements ; et en recettes, aux recettes certaines n'ayant pas donné lieu à l'émission d'un titre et non rattachées.

Les restes à réaliser de la section d'investissement correspondent : en dépenses, aux dépenses engagées non mandatées au 31/12 de l'exercice précédent telles qu'elles ressortissent de la comptabilité des engagements ; et en recettes, aux recettes certaines n'ayant pas donné lieu à l'émission d'un titre au 31/12 de l'exercice précédent.

(2) Total de la section d'investissement = RAR + solde d'exécution reporté + crédits d'investissement votés.

(3) Total de la section de fonctionnement = RAR + résultat reporté + crédits de fonctionnement votés.

(4) Total du budget = total de la section de fonctionnement + total de la section d'investissement.

| | | |
|---|--|-----------|
| II – PRESENTATION GENERALE DU BUDGET | | II |
| PRESENTATION DES AP VOTEES | | B1 |

| AUTORISATION DE PROGRAMME (1) | | Chapitre(s) | Montant |
|-------------------------------|---------|-------------|-------------|
| Numéro | Libellé | | |
| TOTAL | | | 0,00 |

| | | |
|---|-----|------|
| « AP de dépenses imprévues » (2) | 020 | 0,00 |
|---|-----|------|

| | | |
|----------------------|--|-------------|
| TOTAL GENERAL | | 0,00 |
|----------------------|--|-------------|

(1) Il s'agit des AP nouvelles qui sont votées lors de la séance d'adoption du budget. Cela concerne des AP relatives à de nouvelles programmations pluriannuelles mais également des AP modifiant un stock d'AP existant.
 (2) L'assemblée peut voter des AP de « dépenses imprévues ». Leur montant est limité à 2 % des dépenses réelles de la section correspondante. En fin d'exercice, ces AP sont automatiquement annulées si elles n'ont pas été engagées.

| | | |
|---|--|-----------|
| II – PRESENTATION GENERALE DU BUDGET | | II |
| PRESENTATION DES AE VOTEES | | B2 |

| AUTORISATION D'ENGAGEMENT (1) | | Chapitre(s) | Montant |
|-------------------------------|---------|-------------|-------------|
| Numéro | Libellé | | |
| TOTAL | | | 0,00 |

| | | |
|---|-----|------|
| « AE de dépenses imprévues » (2) | 022 | 0,00 |
|---|-----|------|

| | | |
|----------------------|--|-------------|
| TOTAL GENERAL | | 0,00 |
|----------------------|--|-------------|

(1) Il s'agit des AE nouvelles qui sont votées lors de la séance d'adoption du budget. Cela concerne des AE relatives à de nouveaux engagements pluriannuels mais également des AE modifiant un stock d'AE existant.
 (2) L'assemblée peut voter des AE de « dépenses imprévues ». Leur montant est limité à 2 % des dépenses réelles de la section correspondante. En fin d'exercice, ces AE sont automatiquement annulées si elles n'ont pas été engagées.

| | |
|---|-----------|
| II – PRESENTATION GENERALE DU BUDGET | II |
| EQUILIBRE FINANCIER DU BUDGET – SECTION D'INVESTISSEMENT | C1 |

DEPENSES D'INVESTISSEMENT

| Chap. | Libellé | Pour mémoire, budget précédent (1) | Restes à réaliser N-1 | Propositions nouvelles (2) | Vote de l'assemblée | TOTAL (= RAR + vote) |
|--|--|------------------------------------|-----------------------|----------------------------|---------------------|----------------------|
| 018 | RSA | 0,00 | 0,00 | 0,00 | 0,00 | 0,00 |
| 20 | Immobilisations incorporelles (sauf le 204) (y compris opérations) (3) | 1 316 438,99 | 0,00 | 1 300 500,00 | 1 300 500,00 | 1 300 500,00 |
| 204 | Subventions d'équipement versées (y compris opérations) (3) (8) | 20 000,00 | 0,00 | 14 700,00 | 14 700,00 | 14 700,00 |
| 21 | Immobilisations corporelles (y compris opérations) (3) | 6 286 145,06 | 0,00 | 2 409 800,00 | 2 409 800,00 | 2 409 800,00 |
| 22 | Immobilisations reçues en affectation (y compris opérations) (3) (4) | 0,00 | 0,00 | 0,00 | 0,00 | 0,00 |
| 23 | Immobilisations en cours (sauf 2324) (y compris opérations) (3) | 251 244,66 | 0,00 | 169 300,00 | 169 300,00 | 169 300,00 |
| Total des dépenses d'équipement | | 7 873 828,71 | 0,00 | 3 894 300,00 | 3 894 300,00 | 3 894 300,00 |
| 10 | Dotations, fonds divers et réserves | 0,00 | 0,00 | 0,00 | 0,00 | 0,00 |
| 13 | Subventions d'investissement (3) | 0,00 | 0,00 | 0,00 | 0,00 | 0,00 |
| 16 | Emprunts et dettes assimilées | 310 100,00 | 0,00 | 482 350,00 | 482 350,00 | 482 350,00 |
| 18 | Cpte de liaison : affectation (BA,régie) (5) | 0,00 | 0,00 | 0,00 | 0,00 | 0,00 |
| 26 | Participations et créances rattachées | 0,00 | 0,00 | 0,00 | 0,00 | 0,00 |
| 27 | Autres immobilisations financières (3) | 0,00 | 0,00 | 0,00 | 0,00 | 0,00 |
| Total des dépenses financières | | 310 100,00 | 0,00 | 482 350,00 | 482 350,00 | 482 350,00 |
| 45... | Chapitres d'opérations pour compte de tiers (6) | 0,00 | 0,00 | 0,00 | 0,00 | 0,00 |
| Total des dépenses réelles d'investissement | | 8 183 928,71 | 0,00 | 4 376 650,00 | 4 376 650,00 | 4 376 650,00 |

| | | | | | | |
|--|---|-------------------|--|------------------|------------------|------------------|
| 040 | Opérations ordre transf. entre sections (7) | 0,00 | | 13 620,00 | 13 620,00 | 13 620,00 |
| 041 | Opérations patrimoniales (7) | 160 000,00 | | 0,00 | 0,00 | 0,00 |
| Total des dépenses d'ordre d'investissement | | 160 000,00 | | 13 620,00 | 13 620,00 | 13 620,00 |

| | | | | | |
|--------------|---------------------|-------------|---------------------|---------------------|---------------------|
| TOTAL | 8 343 928,71 | 0,00 | 4 390 270,00 | 4 390 270,00 | 4 390 270,00 |
|--------------|---------------------|-------------|---------------------|---------------------|---------------------|

+

| | |
|--|-------------|
| D 001 SOLDE D'EXECUTION NEGATIF REPORTE OU ANTICIPE | 0,00 |
|--|-------------|

=

| | |
|---|---------------------|
| TOTAL DES DEPENSES D'INVESTISSEMENT CUMULEES | 4 390 270,00 |
|---|---------------------|

(1) Voir état I-B pour la comparaison par rapport au budget précédent.

(2) Proposition formulée par le président pour l'exercice N.

(3) Hors dépenses imputées au chapitre 018.

(4) En dépenses, le chapitre 22 retrace les travaux d'investissement réalisés sur les biens reçus en affectation. En recette, il retrace, le cas échéant, l'annulation de tels travaux effectués sur un exercice antérieur.

(5) A servir uniquement lorsque la collectivité effectue une dotation initiale en espèces au profit d'un service public non personnalisé qu'elle crée.

(6) Seul le total des opérations pour compte de tiers figure sur cet état (voir le détail en IV-B5).

(7) DF 023 = RI 021 ; DI 040 = RF 042 ; RI 040 = DF 042 ; DI 041 = RI 041.

(8) Le chapitre 204 « Subventions d'équipement versées » est un chapitre globalisé regroupant les comptes 204 et 2324.

| | |
|---|-----------|
| II – PRESENTATION GENERALE DU BUDGET | II |
| EQUILIBRE FINANCIER DU BUDGET – SECTION D'INVESTISSEMENT | C1 |

RECETTES D'INVESTISSEMENT

| Chap. | Libellé | Pour mémoire, budget précédent (1) | Restes à réaliser N-1 | Propositions nouvelles (2) | Vote de l'assemblée | TOTAL (= RAR + vote) |
|--|---|------------------------------------|-----------------------|----------------------------|---------------------|----------------------|
| 018 | RSA | 0,00 | 0,00 | 0,00 | 0,00 | 0,00 |
| 13 | Subventions d'investissement (reçues) (sauf le 138) (3) | 5 666 111,87 | 0,00 | 1 268 400,00 | 1 268 400,00 | 1 268 400,00 |
| 16 | Emprunts et dettes assimilées (4) | 136 837,00 | 0,00 | 1 675 320,00 | 1 675 320,00 | 1 675 320,00 |
| 20 | Immobilisations incorporelles (sauf le 204) (3) | 0,00 | 0,00 | 0,00 | 0,00 | 0,00 |
| 204 | Subventions d'équipement versées (3) (13) | 0,00 | 0,00 | 0,00 | 0,00 | 0,00 |
| 21 | Immobilisations corporelles (3) | 350 000,00 | 0,00 | 350 000,00 | 350 000,00 | 350 000,00 |
| 22 | Immobilisations reçues en affectation (3) (5) | 0,00 | 0,00 | 0,00 | 0,00 | 0,00 |
| 23 | Immobilisations en cours (sauf 2324) (3) | 0,00 | 0,00 | 0,00 | 0,00 | 0,00 |
| Total des recettes d'équipement | | 6 152 948,87 | 0,00 | 3 293 720,00 | 3 293 720,00 | 3 293 720,00 |
| 10 | Dotations, fonds divers et réserves (sauf 1068) | 941 670,06 | 0,00 | 460 000,00 | 460 000,00 | 460 000,00 |
| 1068 | Excédents de fonctionnement capitalisés (6) | 2 099 015,07 | 0,00 | 0,00 | 0,00 | 0,00 |
| 138 | Autres subventions invest. non transf. (3) (7) | 0,00 | 0,00 | 0,00 | 0,00 | 0,00 |
| 16 | Emprunts et dettes assimilées | 0,00 | 0,00 | 0,00 | 0,00 | 0,00 |
| 18 | Cpte de liaison : affectation (BA,régie) (8) | 0,00 | 0,00 | 0,00 | 0,00 | 0,00 |
| 26 | Participations et créances rattachées | 0,00 | 0,00 | 0,00 | 0,00 | 0,00 |
| 27 | Autres immobilisations financières (3) | 0,00 | 0,00 | 0,00 | 0,00 | 0,00 |
| 024 | Produits des cessions d'immobilisations | 0,00 | 0,00 | 0,00 | 0,00 | 0,00 |
| Total des recettes financières | | 3 040 685,13 | 0,00 | 460 000,00 | 460 000,00 | 460 000,00 |
| 45... | Chapitres d'opérations pour le compte de tiers (9) | 0,00 | 0,00 | 0,00 | 0,00 | 0,00 |
| Total des recettes réelles d'investissement | | 9 193 634,00 | 0,00 | 3 753 720,00 | 3 753 720,00 | 3 753 720,00 |

| | | | | | | |
|--|---|-------------------|--|-------------------|-------------------|-------------------|
| 021 | Virement de la section de fonctionnement (10) | 447 536,00 | | 93 300,00 | 93 300,00 | 93 300,00 |
| 040 | Opérations ordre transf. entre sections (10) (11) | 280 000,00 | | 543 250,00 | 543 250,00 | 543 250,00 |
| 041 | Opérations patrimoniales (10) | 160 000,00 | | 0,00 | 0,00 | 0,00 |
| Total des recettes d'ordre d'investissement | | 887 536,00 | | 636 550,00 | 636 550,00 | 636 550,00 |

| | | | | | |
|--------------|----------------------|-------------|---------------------|---------------------|---------------------|
| TOTAL | 10 081 170,00 | 0,00 | 4 390 270,00 | 4 390 270,00 | 4 390 270,00 |
|--------------|----------------------|-------------|---------------------|---------------------|---------------------|

+

| | |
|--|-------------|
| R 001 SOLDE D'EXECUTION POSITIF REPORTE OU ANTICIPE | 0,00 |
|--|-------------|

=

| | |
|---|---------------------|
| TOTAL DES RECETTES D'INVESTISSEMENT CUMULEES | 4 390 270,00 |
|---|---------------------|

Pour information :

Il s'agit, pour un budget voté en équilibre, des ressources propres correspondant à l'excédent des recettes réelles de fonctionnement sur les dépenses réelles de fonctionnement. Il sert à financer le remboursement du capital de la dette et les nouveaux investissements de la collectivité.

| | |
|--|-------------------|
| AUTOFINANCEMENT PREVISIONNEL DÉGAGÉ PAR LA SECTION DE FONCTIONNEMENT (12) | 622 930,00 |
|--|-------------------|

(1) Voir état I-B pour la comparaison par rapport au budget précédent.

(2) Proposition formulée par le président pour l'exercice N.

(3) Hors recettes imputées au chapitre 018.

(4) Sauf 165, 166 et 16449.

(5) En dépenses, le chapitre 22 retrace les travaux d'investissement réalisés sur les biens reçus en affectation. En recette, il retrace, le cas échéant, l'annulation de tels travaux effectués sur un exercice antérieur.

(6) Le compte 1068 n'est pas un chapitre mais un article du chapitre 10.

(7) Le compte 138 n'est pas un chapitre mais une subdivision du chapitre 13.

C.C. DU PAYS HOUDANAIS - CC DU PAYS HOUDANAIS - BP - 2026

(8) A servir uniquement lorsque la collectivité effectue une dotation initiale en espèces au profit d'un service public non personnalisé qu'elle crée.

(9) Seul le total des opérations pour compte de tiers figure sur cet état (voir le détail en IV-B5).

(10) $DF\ 023 = RI\ 021$; $DI\ 040 = RF\ 042$; $RI\ 040 = DF\ 042$; $DI\ 041 = RI\ 041$.

(11) Les comptes 15, 29, 39, 49 et 59 peuvent figurer dans le détail du chapitre si la collectivité a opté pour le régime des provisions budgétaires, conformément aux dispositions législatives et réglementaires applicables.

(12) Solde de l'opération $DF\ 023 + DF\ 042 - RF\ 042$ ou solde de l'opération $RI\ 021 + RI\ 040 - DI\ 040$.

(13) Le chapitre 204 « Subventions d'équipement versées » est un chapitre globalisé regroupant les comptes 204 et 2324.

| | |
|--|-----------|
| II – PRESENTATION GENERALE DU BUDGET | II |
| EQUILIBRE FINANCIER – SECTION DE FONCTIONNEMENT | C2 |

DEPENSES DE FONCTIONNEMENT

| Chap. | Libellé | Pour mémoire, budget précédent (1) | Restes à réaliser N-1 | Propositions nouvelles (2) | Vote de l'assemblée | TOTAL (= RAR + vote) |
|---|--|------------------------------------|-----------------------|----------------------------|----------------------|----------------------|
| 011 | Charges à caractère général (3) | 4 724 041,00 | 0,00 | 7 628 553,00 | 7 628 553,00 | 7 628 553,00 |
| 012 | Charges de personnel et frais assimilés (3) | 1 984 500,00 | 0,00 | 2 175 000,00 | 2 175 000,00 | 2 175 000,00 |
| 014 | Atténuations de produits | 4 532 114,00 | 0,00 | 4 787 114,00 | 4 787 114,00 | 4 787 114,00 |
| 016 | APA | 0,00 | 0,00 | 0,00 | 0,00 | 0,00 |
| 017 | RSA / Régularisations de RMI | 0,00 | 0,00 | 0,00 | 0,00 | 0,00 |
| 65 | Autres charges de gestion courante (sauf 6586) (3) | 6 758 457,00 | 0,00 | 2 998 050,00 | 2 998 050,00 | 2 998 050,00 |
| 6586 | Frais fonctionnement des groupes d'élus | 0,00 | 0,00 | 0,00 | 0,00 | 0,00 |
| Total des dépenses de gestion courante | | 17 999 112,00 | 0,00 | 17 588 717,00 | 17 588 717,00 | 17 588 717,00 |
| 66 | Charges financières | 44 800,00 | 0,00 | 39 100,00 | 39 100,00 | 39 100,00 |
| 67 | Charges spécifiques (3) | 1 000,00 | 0,00 | 1 000,00 | 1 000,00 | 1 000,00 |
| 68 | Dotations aux provisions, dépréciations (semi-budgétaires) (3) | 1 000,00 | | 2 000,00 | 2 000,00 | 2 000,00 |
| Total des dépenses réelles de fonctionnement | | 18 045 912,00 | 0,00 | 17 630 817,00 | 17 630 817,00 | 17 630 817,00 |

| | | | | | | |
|---|---|-------------------|--|-------------------|-------------------|-------------------|
| 023 | Virement à la section d'investissement (4) | 447 536,00 | | 93 300,00 | 93 300,00 | 93 300,00 |
| 042 | Opérations ordre transf. entre sections (4) (5) | 280 000,00 | | 543 250,00 | 543 250,00 | 543 250,00 |
| 043 | Opérations ordre intérieur de la section (4) | 0,00 | | 0,00 | 0,00 | 0,00 |
| Total des dépenses d'ordre de fonctionnement | | 727 536,00 | | 636 550,00 | 636 550,00 | 636 550,00 |

| | | | | | |
|--------------|----------------------|-------------|----------------------|----------------------|----------------------|
| TOTAL | 18 773 448,00 | 0,00 | 18 267 367,00 | 18 267 367,00 | 18 267 367,00 |
|--------------|----------------------|-------------|----------------------|----------------------|----------------------|

+

| | |
|---|-------------|
| D 002 RESULTAT REPORTE OU ANTICIPE | 0,00 |
|---|-------------|

=

| | |
|--|----------------------|
| TOTAL DES DEPENSES DE FONCTIONNEMENT CUMULEES | 18 267 367,00 |
|--|----------------------|

(1) Voir état I-B pour la comparaison par rapport au budget précédent.

(2) Proposition formulée par le président pour l'exercice N.

(3) Hors dépenses imputées aux chapitres 016 et 017.

(4) DF 023 = RI 021 ; DI 040 = RF 042 ; RI 040 = DF 042 ; DF 043 = RF 043.

(5) Les comptes 68 peuvent figurer dans le détail du chapitre si la collectivité a opté pour le régime des provisions budgétaires, conformément aux dispositions législatives et réglementaires applicables.

| | |
|--|-----------|
| II – PRESENTATION GENERALE DU BUDGET | II |
| EQUILIBRE FINANCIER – SECTION DE FONCTIONNEMENT | C2 |

RECETTES DE FONCTIONNEMENT

| Chap. | Libellé | Pour mémoire, budget précédent (1) | Restes à réaliser N-1 | Propositions nouvelles (2) | Vote de l'assemblée | TOTAL (= RAR + vote) |
|---|--|------------------------------------|-----------------------|----------------------------|----------------------|----------------------|
| 013 | Atténuations de charges (3) | 0,00 | 0,00 | 0,00 | 0,00 | 0,00 |
| 016 | APA | 0,00 | 0,00 | 0,00 | 0,00 | 0,00 |
| 017 | RSA / Régularisations de RMI | 0,00 | 0,00 | 0,00 | 0,00 | 0,00 |
| 70 | Prod. services, domaine, ventes diverses | 420 500,00 | 0,00 | 914 000,00 | 914 000,00 | 914 000,00 |
| 73 | Impôts et taxes (sauf le 731) | 6 307 479,00 | 0,00 | 6 307 479,00 | 6 307 479,00 | 6 307 479,00 |
| 731 | Fiscalité locale | 9 249 038,00 | 0,00 | 8 806 568,00 | 8 806 568,00 | 8 806 568,00 |
| 74 | Dotations et participations (3) | 2 237 731,00 | 0,00 | 2 137 700,00 | 2 137 700,00 | 2 137 700,00 |
| 75 | Autres produits de gestion courante (3) | 82 000,00 | 0,00 | 88 000,00 | 88 000,00 | 88 000,00 |
| Total des recettes de gestion courante | | 18 296 748,00 | 0,00 | 18 253 747,00 | 18 253 747,00 | 18 253 747,00 |
| 76 | Produits financiers | 0,00 | 0,00 | 0,00 | 0,00 | 0,00 |
| 77 | Produits spécifiques (3) | 0,00 | 0,00 | 0,00 | 0,00 | 0,00 |
| 78 | Reprises amort., dépréciations, prov. (semi-budgétaires) (3) | 0,00 | 0,00 | 0,00 | 0,00 | 0,00 |
| Total des recettes réelles de fonctionnement | | 18 296 748,00 | 0,00 | 18 253 747,00 | 18 253 747,00 | 18 253 747,00 |

| | | | | | | |
|---|---|-------------|-------------|------------------|------------------|------------------|
| 042 | Opérations ordre transf. entre sections (4) (5) | 0,00 | 0,00 | 13 620,00 | 13 620,00 | 13 620,00 |
| 043 | Opérations ordre intérieur de la section (4) | 0,00 | 0,00 | 0,00 | 0,00 | 0,00 |
| Total des recettes d'ordre de fonctionnement | | 0,00 | 0,00 | 13 620,00 | 13 620,00 | 13 620,00 |

| | | | | | |
|--------------|----------------------|-------------|----------------------|----------------------|----------------------|
| TOTAL | 18 296 748,00 | 0,00 | 18 267 367,00 | 18 267 367,00 | 18 267 367,00 |
|--------------|----------------------|-------------|----------------------|----------------------|----------------------|

+

| | |
|---|-------------|
| R 002 RESULTAT REPORTE OU ANTICIPE | 0,00 |
|---|-------------|

=

| | |
|--|----------------------|
| TOTAL DES RECETTES DE FONCTIONNEMENT CUMULEES | 18 267 367,00 |
|--|----------------------|

Pour information :

| | |
|---|-------------------|
| AUTOFINANCEMENT PREVISIONNEL DÉGAGÉ AU PROFIT DE LA SECTION D'INVESTISSEMENT (6) | 622 930,00 |
|---|-------------------|

Il s'agit, pour un budget voté en équilibre, des ressources propres correspondant à l'excédent des recettes réelles de fonctionnement sur les dépenses réelles de fonctionnement. Il sert à financer le remboursement du capital de la dette et les nouveaux investissements de la collectivité.

(1) Voir état I-B pour la comparaison par rapport au budget précédent.

(2) Proposition formulée par le président pour l'exercice N.

(3) Hors recettes imputées aux chapitres 016 et 017.

(4) DF 023 = RI 021 ; DI 040 = RF 042 ; RI 040 = DF 042 ; DF 043 = RF 043.

(5) Les comptes 78 peuvent figurer dans le détail du chapitre si la collectivité a opté pour le régime des provisions budgétaires, conformément aux dispositions législatives et réglementaires applicables.

(6) Solde de l'opération DF 023 + DF 042 – RF 042 ou solde de l'opération RI 021 + RI 040 – DI 040.

| | |
|---|-----------|
| II – PRESENTATION GENERALE DU BUDGET | II |
| BALANCE GENERALE – DEPENSES | D1 |

DEPENSES D'INVESTISSEMENT (y compris RAR)

| INVESTISSEMENT | | Opérations réelles (1) | Opérations d'ordre (2) | TOTAL |
|--|--|------------------------|------------------------|---------------------|
| 10 | Dotations, fonds divers et réserves | 0,00 | 0,00 | 0,00 |
| 13 | Subventions d'investissement (3) | 0,00 | 13 620,00 | 13 620,00 |
| 15 | Provisions pour risques et charges (4) | | 0,00 | 0,00 |
| 16 | Emprunts et dettes assimilées (sauf 1688 non budgétaire) | 482 350,00 | 0,00 | 482 350,00 |
| 18 | Cpte de liaison : affectation (BA,régie) | (7) 0,00 | | 0,00 |
| | Total des opérations d'équipement | 0,00 | | 0,00 |
| 20 | Immobilisations incorporelles (sauf 204) (3) (5) | 1 300 500,00 | 0,00 | 1 300 500,00 |
| 204 | Subventions d'équipement versées (3) (5) (10) | 14 700,00 | 0,00 | 14 700,00 |
| 21 | Immobilisations corporelles (3) (5) | 2 409 800,00 | 0,00 | 2 409 800,00 |
| 22 | Immobilisations reçues en affectation (3) (5) | (8) 0,00 | 0,00 | 0,00 |
| 23 | Immobilisations en cours (3) (sauf 2324) (5) | 169 300,00 | 0,00 | 169 300,00 |
| 018 | RSA | 0,00 | 0,00 | 0,00 |
| 26 | Participations et créances rattachées | 0,00 | 0,00 | 0,00 |
| 27 | Autres immobilisations financières (3) | 0,00 | 0,00 | 0,00 |
| 28 | Amortissement des immobilisations (reprises) | | 0,00 | 0,00 |
| 29 | Dépréciations des immobilisations (4) | | 0,00 | 0,00 |
| 39 | Dépréciation des stocks et en-cours (4) | | 0,00 | 0,00 |
| 3... | Stocks et en-cours | | 0,00 | 0,00 |
| 198 | Neutralisation des amortissements | | 0,00 | 0,00 |
| 45 | Chapitres d'opérations pour compte de tiers (6) | 0,00 | 0,00 | 0,00 |
| 481 | Charges à rép. sur plusieurs exercices | | 0,00 | 0,00 |
| 49 | Dépréciation des comptes de tiers (4) | | 0,00 | 0,00 |
| 59 | Dépréciation des comptes financiers (4) | | 0,00 | 0,00 |
| Dépenses d'investissement – Total | | 4 376 650,00 | 13 620,00 | 4 390 270,00 |

+

| | |
|--|-------------|
| D 001 SOLDE D'EXECUTION NEGATIF REPORTE OU ANTICIPE | 0,00 |
|--|-------------|

=

| | |
|---|---------------------|
| TOTAL DES DEPENSES D'INVESTISSEMENT CUMULEES | 4 390 270,00 |
|---|---------------------|

DEPENSES DE FONCTIONNEMENT (y compris RAR)

| FONCTIONNEMENT | | Opérations réelles (1) | Opérations d'ordre (2) | TOTAL |
|---|--|------------------------|------------------------|----------------------|
| 011 | Charges à caractère général (9) | 7 628 553,00 | | 7 628 553,00 |
| 012 | Charges de personnel et frais assimilés (9) | 2 175 000,00 | | 2 175 000,00 |
| 014 | Atténuations de produits | 4 787 114,00 | | 4 787 114,00 |
| 016 | APA | 0,00 | | 0,00 |
| 017 | RSA / Régularisations de RMI | 0,00 | | 0,00 |
| 60 | Achats et variation des stocks | | 0,00 | 0,00 |
| 65 | Autres charges de gestion courante (sauf 6586) (9) | 2 998 050,00 | 0,00 | 2 998 050,00 |
| 6586 | Frais fonctionnement des groupes d'élus | 0,00 | | 0,00 |
| 66 | Charges financières | 39 100,00 | 0,00 | 39 100,00 |
| 67 | Charges spécifiques (9) | 1 000,00 | 0,00 | 1 000,00 |
| 68 | Dot. aux amortissements et provisions (9) | 2 000,00 | 543 250,00 | 545 250,00 |
| 71 | Production stockée (ou déstockage) | | 0,00 | 0,00 |
| 023 | Virement à la section d'investissement | | 93 300,00 | 93 300,00 |
| Dépenses de fonctionnement – Total | | 17 630 817,00 | 636 550,00 | 18 267 367,00 |

+

| | |
|---|-------------|
| D 002 RESULTAT REPORTE OU ANTICIPE | 0,00 |
|---|-------------|

=

| | |
|--|----------------------|
| TOTAL DES DEPENSES DE FONCTIONNEMENT CUMULEES | 18 267 367,00 |
|--|----------------------|

(1) Y compris les opérations relatives au rattachement et les opérations d'ordre semi-budgétaires.

(2) Voir la liste des opérations d'ordre de l'instruction budgétaire et comptable M. 57.

- (3) Hors dépenses imputées au chapitre 018.
- (4) Ces chapitres ne sont à renseigner que si la collectivité applique le régime des provisions budgétaires, conformément aux dispositions législatives et réglementaires applicables.
- (5) Hors chapitres opérations.
- (6) Seul le total des opérations pour compte de tiers figure sur cet état (voir le détail en IV-B5).
- (7) A utiliser uniquement dans le cas où la collectivité effectuerait une dotation initiale au profit d'un service public doté de la seule autonomie financière.
- (8) A utiliser uniquement dans le cas où la collectivité effectuerait des dépenses sur des biens affectés.
- (9) Hors dépenses imputées aux chapitres 016 et 017.
- (10) Le chapitre 204 « Subventions d'équipement versées » est un chapitre globalisé regroupant les comptes 204 et 2324.

| | |
|---|-----------|
| II – PRESENTATION GENERALE DU BUDGET | II |
| BALANCE GENERALE – RECETTES | D2 |

RECETTES D'INVESTISSEMENT (y compris RAR)

| INVESTISSEMENT | | Opérations réelles (1) | Opérations d'ordre (2) | TOTAL |
|--|--|------------------------|------------------------|---------------------|
| 10 | Dotations, fonds divers et réserves (sauf 1068) | 460 000,00 | 0,00 | 460 000,00 |
| 13 | Subventions d'investissement (reçues) (3) | 1 268 400,00 | 0,00 | 1 268 400,00 |
| 15 | Provisions pour risques et charges (4) | | 0,00 | 0,00 |
| 16 | Emprunts et dettes assimilées (sauf 1688 non budgétaire) | 1 675 320,00 | 0,00 | 1 675 320,00 |
| 18 | Cpte de liaison : affectation (BA,régie) | (6) 0,00 | | 0,00 |
| 20 | Immobilisations incorporelles (sauf le 204) (3) | 0,00 | 0,00 | 0,00 |
| 204 | Subventions d'équipement versées (3) (9) | 0,00 | 0,00 | 0,00 |
| 21 | Immobilisations corporelles (3) | 350 000,00 | 0,00 | 350 000,00 |
| 22 | Immobilisations reçues en affectation (3) | (7) 0,00 | 0,00 | 0,00 |
| 23 | Immobilisations en cours(sauf 2324) (3) | 0,00 | 0,00 | 0,00 |
| 018 | RSA | 0,00 | 0,00 | 0,00 |
| 26 | Participations et créances rattachées | 0,00 | 0,00 | 0,00 |
| 27 | Autres immobilisations financières (3) | 0,00 | 0,00 | 0,00 |
| 28 | Amortissement des immobilisations | | 543 250,00 | 543 250,00 |
| 29 | Dépréciations des immobilisations (4) | | 0,00 | 0,00 |
| 39 | Dépréciation des stocks et en-cours (4) | | 0,00 | 0,00 |
| 3... | Stocks et en-cours | | 0,00 | 0,00 |
| 45 | Chapitres d'opérations pour compte de tiers (5) | 0,00 | 0,00 | 0,00 |
| 481 | Charges à rép. sur plusieurs exercices | | 0,00 | 0,00 |
| 49 | Dépréciation des comptes de tiers (4) | | 0,00 | 0,00 |
| 59 | Dépréciation des comptes financiers (4) | | 0,00 | 0,00 |
| 021 | Virement de la section de fonctionnement | | 93 300,00 | 93 300,00 |
| 024 | Produits des cessions d'immobilisations | 0,00 | | 0,00 |
| Recettes d'investissement – Total | | 3 753 720,00 | 636 550,00 | 4 390 270,00 |

+

| | |
|--|-------------|
| R 001 SOLDE D'EXECUTION POSITIF REPORTE OU ANTICIPE | 0,00 |
|--|-------------|

+

| | |
|---------------------------------------|-------------|
| R 1068 AFFECTATION DU RESULTAT | 0,00 |
|---------------------------------------|-------------|

=

| | |
|---|---------------------|
| TOTAL DES RECETTES D'INVESTISSEMENT CUMULEES | 4 390 270,00 |
|---|---------------------|

RECETTES DE FONCTIONNEMENT (y compris RAR)

| FONCTIONNEMENT | | Opérations réelles (1) | Opérations d'ordre (2) | TOTAL |
|---|--|------------------------|------------------------|----------------------|
| 013 | Atténuations de charges (8) | 0,00 | | 0,00 |
| 016 | APA | 0,00 | | 0,00 |
| 017 | RSA / Régularisations de RMI | 0,00 | | 0,00 |
| 60 | Achats et variation des stocks | | 0,00 | 0,00 |
| 70 | Prod. services, domaine, ventes diverses | 914 000,00 | | 914 000,00 |
| 71 | Production stockée (ou déstockage) | | 0,00 | 0,00 |
| 72 | Production immobilisée | | 0,00 | 0,00 |
| 73 | Impôts et taxes (sauf 731) | 6 307 479,00 | | 6 307 479,00 |
| 731 | Fiscalité locale | 8 806 568,00 | | 8 806 568,00 |
| 74 | Dotations et participations (8) | 2 137 700,00 | | 2 137 700,00 |
| 75 | Autres produits de gestion courante (8) | 88 000,00 | 0,00 | 88 000,00 |
| 76 | Produits financiers | 0,00 | 0,00 | 0,00 |
| 77 | Produits spécifiques (8) | 0,00 | 13 620,00 | 13 620,00 |
| 78 | Reprise sur amortissements et provisions (8) | 0,00 | 0,00 | 0,00 |
| 79 | Transferts de charges | | 0,00 | 0,00 |
| Recettes de fonctionnement – Total | | 18 253 747,00 | 13 620,00 | 18 267 367,00 |

| FONCTIONNEMENT | Opérations réelles (1) | Opérations d'ordre (2) | TOTAL |
|----------------|------------------------|------------------------|----------------------|
| | | | + |
| | | | 0,00 |
| | | | = |
| | | | 18 267 367,00 |

(1) Y compris les opérations relatives au rattachement et les opérations d'ordre semi-budgétaires.

(2) Voir la liste des opérations d'ordre de l'instruction budgétaire et comptable M. 57.

(3) Hors recettes imputées au chapitre 018.

(4) Ces chapitres ne sont à renseigner que si la collectivité applique le régime des provisions budgétaires, conformément aux dispositions législatives et réglementaires applicables.

(5) Seul le total des opérations pour compte de tiers figure sur cet état (voir le détail en IV-B5).

(6) A utiliser uniquement dans le cas où la collectivité effectuerait une dotation initiale au profit d'un service public doté de la seule autonomie financière.

(7) A utiliser uniquement dans le cas où la collectivité effectuerait des dépenses sur des biens affectés.

(8) Hors recettes imputées aux chapitres 016 et 017.

(9) Le chapitre 204 « Subventions d'équipement versées » est un chapitre globalisé regroupant les comptes 204 et 2324.

| | | |
|---|--|------------|
| III – VOTE DU BUDGET | | III |
| SECTION D'INVESTISSEMENT – VUE D'ENSEMBLE – DEPENSES – AP NOUVELLES ET CREDITS DE L'EXERCICE | | A |

DEPENSES

| Chapitre | Pour mémoire, budget précédent (1) | RAR N-1 | Vote de l'assemblée sur les AP lors de la séance budgétaire (2) | Propositions nouvelles | Vote de l'assemblée | Pour information, dépenses gérées dans le cadre d'une AP | Pour information, dépenses gérées hors AP | TOTAL (RAR N-1 + Vote) |
|---|------------------------------------|-------------|---|------------------------|---------------------|--|---|------------------------|
| TOTAL | 8 343 928,71 | 0,00 | 0,00 | 4 390 270,00 | 4 390 270,00 | 0,00 | 4 390 270,00 | 4 390 270,00 |
| 018 RSA | 0,00 | 0,00 | 0,00 | 0,00 | 0,00 | 0,00 | 0,00 | 0,00 |
| 20 Immobilisations incorporelles (sauf 204) | 1 316 438,99 | 0,00 | 0,00 | 1 300 500,00 | 1 300 500,00 | 0,00 | 1 300 500,00 | 1 300 500,00 |
| 204 Subventions d'équipement versées (9) | 20 000,00 | 0,00 | 0,00 | 14 700,00 | 14 700,00 | 0,00 | 14 700,00 | 14 700,00 |
| 21 Immobilisations corporelles | 6 286 145,06 | 0,00 | 0,00 | 2 409 800,00 | 2 409 800,00 | 0,00 | 2 409 800,00 | 2 409 800,00 |
| 22 Immobilisations reçues en affectation | 0,00 | 0,00 | 0,00 | 0,00 | 0,00 | 0,00 | 0,00 | 0,00 |
| 23 Immobilisations en cours (sauf 2324) | 251 244,66 | 0,00 | 0,00 | 169 300,00 | 169 300,00 | 0,00 | 169 300,00 | 169 300,00 |
| Total des opérations d'équipement (3) | 0,00 | 0,00 | 0,00 | 0,00 | 0,00 | 0,00 | 0,00 | 0,00 |
| Total des dépenses d'équipement | 7 873 828,71 | 0,00 | 0,00 | 3 894 300,00 | 3 894 300,00 | 0,00 | 3 894 300,00 | 3 894 300,00 |
| 10 Dotations, fonds divers et réserves | 0,00 | 0,00 | | 0,00 | 0,00 | | 0,00 | 0,00 |
| 13 Subventions d'investissement | 0,00 | 0,00 | | 0,00 | 0,00 | | 0,00 | 0,00 |
| 16 Emprunts et dettes assimilées (sauf 1688 non budgétaire) | 310 100,00 | 0,00 | | 482 350,00 | 482 350,00 | | 482 350,00 | 482 350,00 |
| 18 Cpte de liaison : affectation (BA, régie) | 0,00 | 0,00 | | 0,00 | 0,00 | | 0,00 | 0,00 |
| 26 Participations et créances rattachées | 0,00 | 0,00 | | 0,00 | 0,00 | | 0,00 | 0,00 |
| 27 Autres immobilisations financières | 0,00 | 0,00 | | 0,00 | 0,00 | | 0,00 | 0,00 |
| 020 Dépenses imprévues (dans le cadre d'une AP) | | | | | | | | |
| Total des dépenses financières | 310 100,00 | 0,00 | 0,00 | 482 350,00 | 482 350,00 | 0,00 | 482 350,00 | 482 350,00 |
| 45 Chapitres d'opérations pour compte de tiers (4) | 0,00 | 0,00 | | 0,00 | 0,00 | | 0,00 | 0,00 |
| Total des dépenses réelles | 8 183 928,71 | 0,00 | 0,00 | 4 376 650,00 | 4 376 650,00 | 0,00 | 4 376 650,00 | 4 376 650,00 |
| 040 Opérations ordre transf. entre sections (5) (6) | 0,00 | | | 13 620,00 | 13 620,00 | | 13 620,00 | 13 620,00 |
| 041 Opérations patrimoniales (7) | 160 000,00 | | | 0,00 | 0,00 | | 0,00 | 0,00 |
| Total des dépenses d'ordre | 160 000,00 | | | 13 620,00 | 13 620,00 | | 13 620,00 | 13 620,00 |

| | | |
|---|--|-------------|
| D001 Solde d'exécution négatif reporté ou anticipé (8) | | 0,00 |
|---|--|-------------|

| Chapitre | Pour mémoire, budget précédent (1) | RAR N-1 | Vote de l'assemblée sur les AP lors de la séance budgétaire (2) | Propositions nouvelles | Vote de l'assemblée | Pour information, dépenses gérées dans le cadre d'une AP | Pour information, dépenses gérées hors AP | TOTAL (RAR N-1 + Vote) III = I + II |
|---|------------------------------------|---------|---|------------------------|---------------------|--|---|-------------------------------------|
| Total des dépenses d'investissement cumulées | | | | | | | | |
| | | I | | | II | | | 4 390 270,00 |

(1) Voir état I-B pour le contenu du budget précédent.

(2) Il s'agit des AP nouvelles qui sont votées lors de la séance d'adoption du budget. Cela concerne les AP relatives à de nouvelles programmations pluriannuelles mais également les AP modifiant un stock d'AP existant.

(3) Voir l'état III-A2.1 pour le détail des opérations d'équipement.

(4) Voir l'état IV-B5 pour le détail des opérations pour compte de tiers.

(5) Cf. définition du chapitre des opérations d'ordre (DI 040 = RF 042).

(6) Aucune prévision budgétaire ne doit figurer à l'article 192 (cf. chapitre 024 « produit des cessions d'immobilisations »).

(7) Cf. définition du chapitre des opérations d'ordre (DI 041 = RI 041).

(8) Le solde d'exécution reporté est le résultat constaté de l'exercice précédent qui fait l'objet d'un report et non d'un vote de l'assemblée délibérante. Inscrire en cas de reprise des résultats de l'exercice précédent (après vote du compte administratif ou si reprise anticipée des résultats).

(9) Le chapitre 204 « Subventions d'équipement versées » est un chapitre globalisé regroupant les comptes 204 et 2324.

| III – VOTE DU BUDGET | | III |
|---|--|------------|
| SECTION D'INVESTISSEMENT – VUE D'ENSEMBLE – RECETTES | | A |

RECETTES

| Chapitre | Pour mémoire, budget précédent (1) | RAR N-1 I | Propositions nouvelles | Vote de l'assemblée II | TOTAL (RAR N-1 + Vote) III = I + II |
|--|------------------------------------|--------------|------------------------|---------------------------|---|
| TOTAL | 7 982 154,93 | 0,00 | 4 390 270,00 | 4 390 270,00 | 4 390 270,00 |
| 018 RSA | 0,00 | 0,00 | 0,00 | 0,00 | 0,00 |
| 13 Subventions d'investissement (hors 138) | 5 666 111,87 | 0,00 | 1 268 400,00 | 1 268 400,00 | 1 268 400,00 |
| 16 Emprunts et dettes assimilées (hors 16449, 165, 166 et 1688 non budgétaire) | 136 837,00 | 0,00 | 1 675 320,00 | 1 675 320,00 | 1 675 320,00 |
| 20 Immobilisations incorporelles (sauf 204) | 0,00 | 0,00 | 0,00 | 0,00 | 0,00 |
| 204 Subventions d'équipement versées (9) | 0,00 | 0,00 | 0,00 | 0,00 | 0,00 |
| 21 Immobilisations corporelles | 350 000,00 | 0,00 | 350 000,00 | 350 000,00 | 350 000,00 |
| 22 Immobilisations reçues en affectation | 0,00 | 0,00 | 0,00 | 0,00 | 0,00 |
| 23 Immobilisations en cours (sauf 2324) | 0,00 | 0,00 | 0,00 | 0,00 | 0,00 |
| Total des recettes d'équipement | 6 152 948,87 | 0,00 | 3 293 720,00 | 3 293 720,00 | 3 293 720,00 |
| 10 Dotations, fonds divers et réserves (sauf 1068) | 941 670,06 | 0,00 | 460 000,00 | 460 000,00 | 460 000,00 |
| 138 Autres subventions invest. non transf. | 0,00 | 0,00 | 0,00 | 0,00 | 0,00 |
| 16 Emprunts et dettes assimilées (16449, 165 et 166) | 0,00 | 0,00 | 0,00 | 0,00 | 0,00 |
| 18 Cpte de liaison : affectation (BA, régie) | 0,00 | 0,00 | 0,00 | 0,00 | 0,00 |
| 26 Participations et créances rattachées | 0,00 | 0,00 | 0,00 | 0,00 | 0,00 |
| 27 Autres immobilisations financières | 0,00 | 0,00 | 0,00 | 0,00 | 0,00 |
| 024 Produits des cessions d'immobilisations | 0,00 | 0,00 | 0,00 | 0,00 | 0,00 |
| Total des recettes financières | 941 670,06 | 0,00 | 460 000,00 | 460 000,00 | 460 000,00 |
| 45 Chapitres d'opérations pour compte de tiers (2) | 0,00 | 0,00 | 0,00 | 0,00 | 0,00 |
| Total des recettes réelles | 7 094 618,93 | 0,00 | 3 753 720,00 | 3 753 720,00 | 3 753 720,00 |
| 021 <i>Virement de la section de fonctionnement</i> | 447 536,00 | | 93 300,00 | 93 300,00 | 93 300,00 |
| 040 <i>Opérations ordre transf. entre sections (3) (4) (5)</i> | 280 000,00 | | 543 250,00 | 543 250,00 | 543 250,00 |
| 041 <i>Opérations patrimoniales (6)</i> | 160 000,00 | | 0,00 | 0,00 | 0,00 |
| Total des recettes d'ordre | 887 536,00 | | 636 550,00 | 636 550,00 | 636 550,00 |

R001 Solde d'exécution positif reporté ou anticipé (7) **0,00**Affectation au compte 1068 (8) **0,00**

| Chapitre | Pour mémoire, budget précédent (1) | RAR N-1 | Propositions nouvelles | Vote de l'assemblée | TOTAL (RAR N-1 + Vote) III = I + II |
|----------|------------------------------------|---------|------------------------|---------------------|---|
| | | I | | II | |

| | |
|---|---------------------|
| Total des recettes d'investissement cumulées | 4 390 270,00 |
|---|---------------------|

(1) Voir état I-B pour le contenu du budget précédent.

(2) Voir l'état IV-B5 pour le détail des opérations pour compte de tiers.

(3) Cf. définition du chapitre des opérations d'ordre (R1 040 = DF 042).

(4) Les comptes 15, 29, 39, 49 et 59 peuvent figurer dans le détail du chapitre si la collectivité a opté pour le régime des provisions budgétaires, conformément aux dispositions législatives et réglementaires applicables.

(5) Aucune prévision budgétaire ne doit figurer à l'article 192 (cf. chapitre 024 « produit des cessions d'immobilisations »).

(6) Cf. définition du chapitre des opérations d'ordre (D1 041 = R1 041).

(7) Le solde d'exécution reporté est le résultat constaté de l'exercice précédent qui fait l'objet d'un report et non d'un vote de l'assemblée délibérante. Inscrite en cas de reprise des résultats de l'exercice précédent (après vote du compte administratif ou si reprise anticipée des résultats).

(8) Le montant inscrit doit être conforme à la délibération d'affectation du résultat. Ce montant ne fait donc pas l'objet d'un nouveau vote.

(9) Le chapitre 204 « Subventions d'équipement versées » est un chapitre globalisé regroupant les comptes 204 et 2324.

III – VOTE DU BUDGET
SECTION D'INVESTISSEMENT – DEPENSES – DETAIL PAR ARTICLE

III
A1

| Chap. / art. (1) | Pour mémoire, budget précédent (2) | RAR N-1 | Vote de l'assemblée sur les AP lors de la séance budgétaire (3) | Propositions nouvelles | Vote de l'assemblée | Pour information Crédits gérés dans le cadre d'une AP | Pour information Crédits gérés hors AP | TOTAL (RAR N-1 + Vote) |
|------------------|------------------------------------|-------------|---|------------------------|---------------------|---|--|------------------------|
| | | I | | | II | | | III = I + II |
| TOTAL | 8 343 928,71 | 0,00 | 0,00 | 4 390 270,00 | 4 390 270,00 | 0,00 | 4 390 270,00 | 4 390 270,00 |
| 018 | 0,00 | 0,00 | 0,00 | 0,00 | 0,00 | 0,00 | 0,00 | 0,00 |
| 20 | 1 316 438,99 | 0,00 | 0,00 | 1 300 500,00 | 1 300 500,00 | 0,00 | 1 300 500,00 | 1 300 500,00 |
| 202 | 0,00 | 0,00 | | 233 000,00 | 233 000,00 | 0,00 | 233 000,00 | 233 000,00 |
| 2031 | 1 300 722,99 | 0,00 | | 1 049 600,00 | 1 049 600,00 | 0,00 | 1 049 600,00 | 1 049 600,00 |
| 2051 | 15 716,00 | 0,00 | | 17 900,00 | 17 900,00 | 0,00 | 17 900,00 | 17 900,00 |
| 204 | 20 000,00 | 0,00 | 0,00 | 14 700,00 | 14 700,00 | 0,00 | 14 700,00 | 14 700,00 |
| 2041581 | 20 000,00 | 0,00 | | 14 700,00 | 14 700,00 | 0,00 | 14 700,00 | 14 700,00 |
| 21 | 6 286 145,06 | 0,00 | 0,00 | 2 409 800,00 | 2 409 800,00 | 0,00 | 2 409 800,00 | 2 409 800,00 |
| 2111 | 810 769,61 | 0,00 | | 258 100,00 | 258 100,00 | 0,00 | 258 100,00 | 258 100,00 |
| 2121 | 0,00 | 0,00 | | 0,00 | 0,00 | 0,00 | 0,00 | 0,00 |
| 2128 | 35 327,60 | 0,00 | | 8 200,00 | 8 200,00 | 0,00 | 8 200,00 | 8 200,00 |
| 21311 | 40 000,00 | 0,00 | | 0,00 | 0,00 | 0,00 | 0,00 | 0,00 |
| 21318 | 779 823,64 | 0,00 | | 439 800,00 | 439 800,00 | 0,00 | 439 800,00 | 439 800,00 |
| 21351 | 64 286,00 | 0,00 | | 33 000,00 | 33 000,00 | 0,00 | 33 000,00 | 33 000,00 |
| 21352 | 10 000,00 | 0,00 | | 30 000,00 | 30 000,00 | 0,00 | 30 000,00 | 30 000,00 |
| 2151 | 4 087 189,48 | 0,00 | | 1 269 200,00 | 1 269 200,00 | 0,00 | 1 269 200,00 | 1 269 200,00 |
| 2152 | 135 000,00 | 0,00 | | 10 000,00 | 10 000,00 | 0,00 | 10 000,00 | 10 000,00 |
| 21538 | 18 832,97 | 0,00 | | 23 300,00 | 23 300,00 | 0,00 | 23 300,00 | 23 300,00 |
| 2158 | 219 198,79 | 0,00 | | 272 800,00 | 272 800,00 | 0,00 | 272 800,00 | 272 800,00 |
| 21831 | 3 149,80 | 0,00 | | 1 500,00 | 1 500,00 | 0,00 | 1 500,00 | 1 500,00 |
| 21838 | 17 925,30 | 0,00 | | 11 000,00 | 11 000,00 | 0,00 | 11 000,00 | 11 000,00 |
| 21848 | 5 639,99 | 0,00 | | 15 250,00 | 15 250,00 | 0,00 | 15 250,00 | 15 250,00 |
| 2188 | 59 001,88 | 0,00 | | 37 650,00 | 37 650,00 | 0,00 | 37 650,00 | 37 650,00 |

| Chap. / art. (1) | Pour mémoire, budget précédent (2) | RAR N-1 | Vote de l'assemblée sur les AP lors de la séance budgétaire (3) | Propositions nouvelles | Vote de l'assemblée | Pour information Crédits gérés dans le cadre d'une AP | Pour information Crédits gérés hors AP | TOTAL (RAR N-1 + Vote) |
|--|------------------------------------|-------------|---|------------------------|---------------------|---|--|------------------------|
| | | I | II | | III = I + II | | | |
| 22 | 0,00 | 0,00 | 0,00 | 0,00 | 0,00 | 0,00 | 0,00 | 0,00 |
| 23 | 251 244,66 | 0,00 | 0,00 | 169 300,00 | 169 300,00 | 0,00 | 169 300,00 | 169 300,00 |
| 2313 | 185 244,66 | 0,00 | | 169 300,00 | 169 300,00 | 0,00 | 169 300,00 | 169 300,00 |
| 2315 | 66 000,00 | 0,00 | | 0,00 | 0,00 | 0,00 | 0,00 | 0,00 |
| | 0,00 | 0,00 | 0,00 | 0,00 | 0,00 | 0,00 | 0,00 | 0,00 |
| | 0,00 | 0,00 | 0,00 | 0,00 | 0,00 | 0,00 | 0,00 | 0,00 |
| Total des dépenses d'équipement | 7 873 828,71 | 0,00 | 0,00 | 3 894 300,00 | 3 894 300,00 | 0,00 | 3 894 300,00 | 3 894 300,00 |
| 10 | 0,00 | 0,00 | | 0,00 | 0,00 | | 0,00 | 0,00 |
| 13 | 0,00 | 0,00 | | 0,00 | 0,00 | | 0,00 | 0,00 |
| 16 | 310 100,00 | 0,00 | | 482 350,00 | 482 350,00 | | 482 350,00 | 482 350,00 |
| 1641 | 310 100,00 | 0,00 | | 482 350,00 | 482 350,00 | | 482 350,00 | 482 350,00 |
| 18 | 0,00 | 0,00 | | 0,00 | 0,00 | | 0,00 | 0,00 |
| 26 | 0,00 | 0,00 | 0,00 | 0,00 | 0,00 | 0,00 | 0,00 | 0,00 |
| 27 | 0,00 | 0,00 | 0,00 | 0,00 | 0,00 | 0,00 | 0,00 | 0,00 |
| 020 | | | 0,00 | | | | | |
| Total des dépenses financières | 310 100,00 | 0,00 | 0,00 | 482 350,00 | 482 350,00 | 0,00 | 482 350,00 | 482 350,00 |
| 45... | 0,00 | 0,00 | 0,00 | 0,00 | 0,00 | 0,00 | 0,00 | 0,00 |
| Total des dépenses réelles | 8 183 928,71 | 0,00 | 0,00 | 4 376 650,00 | 4 376 650,00 | 0,00 | 4 376 650,00 | 4 376 650,00 |
| 040 | 0,00 | | | 13 620,00 | 13 620,00 | | 13 620,00 | 13 620,00 |
| 13913 | 0,00 | | | 13 620,00 | 13 620,00 | | 13 620,00 | 13 620,00 |
| 13916 | 0,00 | | | 10 830,00 | 10 830,00 | | 10 830,00 | 10 830,00 |
| 13918 | 0,00 | | | 120,00 | 120,00 | | 120,00 | 120,00 |
| | 0,00 | | | 2 670,00 | 2 670,00 | | 2 670,00 | 2 670,00 |

| Chap. / art. (1) | Pour mémoire, budget précédent (2) | RAR N-1 | Vote de l'assemblée sur les AP lors de la séance budgétaire (3) | Propositions nouvelles | Vote de l'assemblée | Pour information Crédits gérés dans le cadre d'une AP | Pour information Crédits gérés hors AP | TOTAL (RAR N-1 + Vote) III = I + II |
|-----------------------------------|------------------------------------|---------|---|------------------------|---------------------|---|--|-------------------------------------|
| | 0,00 | | | 0,00 | II | | 0,00 | 0,00 |
| 041 | 160 000,00 | | | 0,00 | | | 0,00 | 0,00 |
| 21318 | 9 000,00 | | | 0,00 | | | 0,00 | 0,00 |
| 21351 | 7 000,00 | | | 0,00 | | | 0,00 | 0,00 |
| 2151 | 144 000,00 | | | 0,00 | | | 0,00 | 0,00 |
| Total des dépenses d'ordre | 160 000,00 | | | 13 620,00 | 13 620,00 | | 13 620,00 | 13 620,00 |

(1) Détailler les articles conformément au plan de comptes.

(2) Voir état I-B pour le contenu du budget précédent.

(3) Il s'agit des AP nouvelles qui sont votées lors de la séance d'adoption du budget. Cela concerne les AP relatives à de nouvelles programmations pluriannuelles mais également les AP modifiant un stock d'AP existant.

(4) Voir état III-A2.1 pour le détail des opérations d'équipement.

(5) Il y a autant de ligne que d'opération pour compte de tiers.

(6) Cf. définition du chapitre des opérations d'ordre (DI 040 = RF 042).

(7) Aucune prévision budgétaire ne doit figurer à l'article 192 (cf. chapitre 024 « produit des cessions d'immobilisations »).

(8) Cf. définition du chapitre des opérations d'ordre (DI 041 = RI 041).

(9) Le chapitre 204 « Subventions d'équipement versées » est un chapitre globalisé regroupant les comptes 204 et 2324.

| | |
|--|-------------|
| III – VOTE DU BUDGET | III |
| SECTION D'INVESTISSEMENT – VUE D'ENSEMBLE DES OPERATIONS D'EQUIPEMENT | A2.1 |

Vue d'ensemble des chapitres des opérations d'équipement

| N° Opération | Libellé de l'opération | N° AP (1) | Pour mémoire réalisations cumulées au 01/01/N | RAR N-1 | Propositions nouvelles | Vote de l'assemblée | Pour information Crédits gérés dans le cadre d'une AP | Pour information Crédits gérés hors AP |
|-----------------|------------------------|--------------|--|---------|---------------------------|------------------------|---|---|
| TOTAL | | | 0,00 | 0,00 | 0,00 | 0,00 | 0,00 | 0,00 |

(1) Colonne à renseigner uniquement lorsque l'opération d'équipement est afférente à une AP.

| | |
|--|-------------|
| III – VOTE DU BUDGET | III |
| SECTION D'INVESTISSEMENT – DETAIL DES OPERATIONS D'EQUIPEMENT | A2.2 |

Cet état ne contient pas d'information.

| | |
|--|-------------|
| III – VOTE DU BUDGET | III |
| SECTION D'INVESTISSEMENT – DETAIL DES OPERATIONS D'EQUIPEMENT | A2.3 |

Cet état ne contient pas d'information.

III - VOTE DU BUDGET
SECTION D'INVESTISSEMENT - RECETTES - DETAIL PAR ARTICLE

III
A3

| Chap. / art. (1) | Pour mémoire, budget précédent (2) | RAR N-1 | Propositions nouvelles | Vote de l'assemblée | TOTAL (RAR N-1 + Vote) |
|---|------------------------------------|-------------|------------------------|---------------------|------------------------|
| | | I | | II | III = I + II |
| TOTAL | 7 982 154,93 | 0,00 | 4 390 270,00 | 4 390 270,00 | 4 390 270,00 |
| 018 RSA | 0,00 | 0,00 | 0,00 | 0,00 | 0,00 |
| 13 Subventions d'investissement (hors 138) | 5 666 111,87 | 0,00 | 1 268 400,00 | 1 268 400,00 | 1 268 400,00 |
| 1313 Subv. transf. Départements | 80 362,00 | 0,00 | 0,00 | 0,00 | 0,00 |
| 1318 Autres subventions d'équipement transf. | 2 800,00 | 0,00 | 0,00 | 0,00 | 0,00 |
| 1321 Subv. non transf. Etat, établ. nationaux | 875 669,00 | 0,00 | 608 300,00 | 608 300,00 | 608 300,00 |
| 1322 Subv. non transf. Régions | 297 245,00 | 0,00 | 132 400,00 | 132 400,00 | 132 400,00 |
| 1323 Subv. non transf. Départements | 4 342 822,07 | 0,00 | 305 900,00 | 305 900,00 | 305 900,00 |
| 1326 Subv. non transf. Autres E. P. L. | 12 500,00 | 0,00 | 0,00 | 0,00 | 0,00 |
| 13461 Dot. équip. territoires ruraux non transf | 30 917,00 | 0,00 | 198 100,00 | 198 100,00 | 198 100,00 |
| 13462 Dotation de soutien à l'invest local | 23 796,80 | 0,00 | 23 700,00 | 23 700,00 | 23 700,00 |
| 16 Emprunts et dettes assimilées (hors 1688 non budgétaire) (3) | 136 837,00 | 0,00 | 1 675 320,00 | 1 675 320,00 | 1 675 320,00 |
| 1641 Emprunts en euros | 136 837,00 | 0,00 | 1 675 320,00 | 1 675 320,00 | 1 675 320,00 |
| 20 Immobilisations incorporelles (sauf 204) (4) | 0,00 | 0,00 | 0,00 | 0,00 | 0,00 |
| 204 Subventions d'équipement versées (4) (10) | 0,00 | 0,00 | 0,00 | 0,00 | 0,00 |
| 21 Immobilisations corporelles (4) | 350 000,00 | 0,00 | 350 000,00 | 350 000,00 | 350 000,00 |
| 2111 Terrains nus | 350 000,00 | 0,00 | 350 000,00 | 350 000,00 | 350 000,00 |
| 2115 Terrains bâtis | 0,00 | 0,00 | 0,00 | 0,00 | 0,00 |
| 22 Immobilisations reçues en affectation (4) | 0,00 | 0,00 | 0,00 | 0,00 | 0,00 |
| 23 Immobilisations en cours (sauf 2324) (4) | 0,00 | 0,00 | 0,00 | 0,00 | 0,00 |
| Total des recettes d'équipement | 6 152 948,87 | 0,00 | 3 293 720,00 | 3 293 720,00 | 3 293 720,00 |
| 10 Dotations, fonds divers et réserves (sauf 1068) | 941 670,06 | 0,00 | 460 000,00 | 460 000,00 | 460 000,00 |
| 10222 FCTVA | 935 000,57 | 0,00 | 460 000,00 | 460 000,00 | 460 000,00 |
| 10226 Taxe d'aménagement | 6 669,49 | 0,00 | 0,00 | 0,00 | 0,00 |
| 138 Autres subventions invest. non transf. | 0,00 | 0,00 | 0,00 | 0,00 | 0,00 |
| 16 Emprunts et dettes assimilées (16449, 165 et 166) | 0,00 | 0,00 | 0,00 | 0,00 | 0,00 |
| 18 Cpte de liaison : affectation (BA,régie) | 0,00 | 0,00 | 0,00 | 0,00 | 0,00 |
| 26 Participations et créances rattachées | 0,00 | 0,00 | 0,00 | 0,00 | 0,00 |
| 27 Autres immobilisations financières | 0,00 | 0,00 | 0,00 | 0,00 | 0,00 |
| 024 Produits des cessions d'immobilisations | 0,00 | 0,00 | 0,00 | 0,00 | 0,00 |
| Total des recettes financières | 941 670,06 | 0,00 | 460 000,00 | 460 000,00 | 460 000,00 |
| 45 Chapitres d'opérations pour compte de tiers (5) | 0,00 | 0,00 | 0,00 | 0,00 | 0,00 |

| Chap. / art. (1) | | Pour mémoire, budget précédent (2) | RAR N-1 | Propositions nouvelles | Vote de l'assemblée | TOTAL (RAR N-1 + Vote) III = I + II |
|-----------------------------------|---|------------------------------------|-------------|------------------------|---------------------|-------------------------------------|
| Total des recettes réelles | | 7 094 618,93 | 0,00 | 3 753 720,00 | 3 753 720,00 | 3 753 720,00 |
| 021 | Virement de la section de fonctionnement | 447 536,00 | | 93 300,00 | 93 300,00 | 93 300,00 |
| 040 | Opérations ordre transf. entre sections (6) (7) (8) | 280 000,00 | | 543 250,00 | 543 250,00 | 543 250,00 |
| 2802 | Frais liés à la réalisation de document | 90,00 | | 100,00 | 100,00 | 100,00 |
| 28031 | Frais d'études | 46 050,00 | | 68 300,00 | 68 300,00 | 68 300,00 |
| 2804132 | Subv. Dpt : Bâtiments, installations | 11 220,00 | | 10 400,00 | 10 400,00 | 10 400,00 |
| 28041581 | Autres grps-Biens mob., mat. et études | 15 300,00 | | 17 100,00 | 17 100,00 | 17 100,00 |
| 2804411 | Sub nat org pub - Biens mob, mat, études | 20 960,00 | | 19 400,00 | 19 400,00 | 19 400,00 |
| 2805 | Licences, logiciels, droits similaires | 29 010,00 | | 12 200,00 | 12 200,00 | 12 200,00 |
| 28121 | Plantations d'arbres et d'arbustes | 710,00 | | 700,00 | 700,00 | 700,00 |
| 28128 | Autres aménagements de terrains | 25 570,00 | | 23 650,00 | 23 650,00 | 23 650,00 |
| 281351 | Bâtiments publics | 100,00 | | 6 100,00 | 6 100,00 | 6 100,00 |
| 28138 | Autres constructions | 0,00 | | 95 500,00 | 95 500,00 | 95 500,00 |
| 28151 | Réseaux de voirie | 920,00 | | 850,00 | 850,00 | 850,00 |
| 28152 | Installations de voirie | 40,00 | | 550,00 | 550,00 | 550,00 |
| 281532 | Réseaux d'assainissement | 840,00 | | 800,00 | 800,00 | 800,00 |
| 281538 | Autres réseaux | 240,00 | | 250,00 | 250,00 | 250,00 |
| 281568 | Autre matériel, outillage incendie | 2 330,00 | | 2 200,00 | 2 200,00 | 2 200,00 |
| 2815738 | Autre matériel et outillage de voirie | 3 120,00 | | 0,00 | 0,00 | 0,00 |
| 28158 | Autres inst., matériel, outill. techniques | 55 790,00 | | 188 400,00 | 188 400,00 | 188 400,00 |
| 281828 | Autres matériels de transport | 8 460,00 | | 11 400,00 | 11 400,00 | 11 400,00 |
| 281831 | Matériel informatique scolaire | 1 370,00 | | 1 350,00 | 1 350,00 | 1 350,00 |
| 281838 | Autre matériel informatique | 19 840,00 | | 17 250,00 | 17 250,00 | 17 250,00 |
| 281848 | Autres matériels de bureau et mobiliers | 7 040,00 | | 8 950,00 | 8 950,00 | 8 950,00 |
| 28188 | Autres immo. corporelles | 31 000,00 | | 57 800,00 | 57 800,00 | 57 800,00 |
| 041 | Opérations patrimoniales (9) | 160 000,00 | | 0,00 | 0,00 | 0,00 |
| 2031 | Frais d'études | 16 000,00 | | 0,00 | 0,00 | 0,00 |
| 238 | Avances commandes immo corporelles | 144 000,00 | | 0,00 | 0,00 | 0,00 |
| Total des recettes d'ordre | | 887 536,00 | | 636 550,00 | 636 550,00 | 636 550,00 |

(1) Détailler les articles utilisés conformément au plan de comptes.

(2) Voir état I-B pour le contenu du budget précédent.

(3) Sauf 165, 166 et 16449.

(4) Exceptionnellement, les comptes 20, 204, 21, 22 et 23 sont en recettes réelles en cas de réduction ou d'annulation de mandats donnant lieu à reversement.

(5) Voir l'annexe IV-B5 pour le détail des opérations pour compte de tiers.

(6) Cf. définition du chapitre des opérations d'ordre (RI 040 = DF 042).

(7) Les comptes 15, 29, 39, 49 et 59 peuvent figurer dans le détail du chapitre si la collectivité a opté pour le régime des provisions budgétaires, conformément aux dispositions législatives et réglementaires applicables.

(8) Aucune provision budgétaire ne doit figurer à l'article 192 (cf. chapitre 024 « produit des cessions d'immobilisations »).

(9) Cf. définition du chapitre des opérations d'ordre (DI 041 = RI 041).

(10) Le chapitre 204 « Subventions d'équipement versées » est un chapitre globalisé regroupant les comptes 204 et 2324.

| | | |
|---|--|------------|
| III – VOTE DU BUDGET | | III |
| SECTION DE FONCTIONNEMENT – VUE D'ENSEMBLE – AE NOUVELLES ET CREDITS DE L'EXERCICE | | B |

DEPENSES

| Chap. | Libellé | Pour mémoire, budget précédent (1) | RAR N-1 | Vote de l'assemblée sur les AE lors de la séance budgétaire (2) | Propositions nouvelles | Vote de l'assemblée | Pour information, dépenses gérées dans le cadre d'une AE | Pour information, dépenses gérées hors AE | TOTAL (RAR N-1 + Vote) III = I + II |
|-------|--|------------------------------------|-------------|---|------------------------|----------------------|--|---|-------------------------------------|
| | TOTAL | 18 773 448,00 | 0,00 | 0,00 | 18 267 367,00 | 18 267 367,00 | 0,00 | 18 267 367,00 | 18 267 367,00 |
| 011 | Charges à caractère général (3) | 4 724 041,00 | 0,00 | 0,00 | 7 628 553,00 | 7 628 553,00 | 0,00 | 7 628 553,00 | 7 628 553,00 |
| 012 | Charges de personnel et frais assimilés (3) | 1 984 500,00 | 0,00 | | 2 175 000,00 | 2 175 000,00 | | 2 175 000,00 | 2 175 000,00 |
| 014 | Atténuations de produits | 4 532 114,00 | 0,00 | | 4 787 114,00 | 4 787 114,00 | | 4 787 114,00 | 4 787 114,00 |
| 016 | APA | 0,00 | 0,00 | 0,00 | 0,00 | 0,00 | 0,00 | 0,00 | 0,00 |
| 017 | RSA / Régularisations de RMI | 0,00 | 0,00 | 0,00 | 0,00 | 0,00 | 0,00 | 0,00 | 0,00 |
| 65 | Autres charges de gestion courante (sauf 6586) (3) | 6 758 457,00 | 0,00 | 0,00 | 2 998 050,00 | 2 998 050,00 | 0,00 | 2 998 050,00 | 2 998 050,00 |
| 6586 | Frais fonctionnement des groupes d'élus | 0,00 | 0,00 | | 0,00 | 0,00 | | 0,00 | 0,00 |
| | Total des dépenses de gestion des services | 17 999 112,00 | 0,00 | 0,00 | 17 588 717,00 | 17 588 717,00 | 0,00 | 17 588 717,00 | 17 588 717,00 |
| 66 | Charges financières | 44 800,00 | 0,00 | | 39 100,00 | 39 100,00 | | 39 100,00 | 39 100,00 |
| 67 | Charges spécifiques (3) | 1 000,00 | 0,00 | | 1 000,00 | 1 000,00 | | 1 000,00 | 1 000,00 |
| 68 | Dotations aux provisions, dépréciations (semi-budgétaires) (3) | 1 000,00 | | | 2 000,00 | 2 000,00 | | 2 000,00 | 2 000,00 |
| 022 | Dépenses imprévues (dans le cadre d'une AE) | | | 0,00 | | | | | |
| | Total des dépenses financières | 46 800,00 | 0,00 | 0,00 | 42 100,00 | 42 100,00 | 0,00 | 42 100,00 | 42 100,00 |
| | Total des dépenses réelles | 18 045 912,00 | 0,00 | 0,00 | 17 630 817,00 | 17 630 817,00 | 0,00 | 17 630 817,00 | 17 630 817,00 |
| 023 | Virement à la section d'investissement | 447 536,00 | | | 93 300,00 | 93 300,00 | | 93 300,00 | 93 300,00 |
| 042 | Opérations ordre transf. entre sections (4) | 280 000,00 | | | 543 250,00 | 543 250,00 | | 543 250,00 | 543 250,00 |
| 043 | Opérations ordre intérieur de la section | 0,00 | | | 0,00 | 0,00 | | 0,00 | 0,00 |
| | Total des dépenses d'ordre | 727 536,00 | | | 636 550,00 | 636 550,00 | | 636 550,00 | 636 550,00 |

| | | |
|--|--|-------------|
| D002 Résultat reporté ou anticipé (5) | | 0,00 |
|--|--|-------------|

| | | |
|--|--|----------------------|
| Total des dépenses de fonctionnement cumulées | | 18 267 367,00 |
|--|--|----------------------|

- (1) Voir état I-B pour le contenu du budget précédent.
- (2) Il s'agit des AE nouvelles qui sont votées lors de la séance d'adoption du budget. Cela concerne les AE relatives à de nouveaux engagements pluriannuels mais également les AE modifiant un stock d'AE existant.
- (3) Hors dépenses imputées aux chapitres 016 et 017.
- (4) Les comptes 68 peuvent figurer dans le détail du chapitre si la collectivité a opté pour le régime des provisions budgétaires, conformément aux dispositions législatives et réglementaires applicables.
- (5) Inscrite en cas de reprise des résultats de l'exercice précédent (après vote du compte administratif) ou si reprise anticipée des résultats.

| | | |
|---|--|------------|
| III – VOTE DU BUDGET | | III |
| SECTION DE FONCTIONNEMENT – VUE D'ENSEMBLE | | B |

RECETTES

| Chap. | Libellé | Pour mémoire, budget précédent (1) | RAR N-1 I | Propositions nouvelles | Vote de l'assemblée II | Total (RAR N-1 + Vote) III = I + II |
|-------|--|--|--------------|---------------------------|---------------------------|---|
| | TOTAL | 18 296 748,00 | 0,00 | 18 267 367,00 | 18 267 367,00 | 18 267 367,00 |
| 013 | Atténuations de charges (2) | 0,00 | 0,00 | 0,00 | 0,00 | 0,00 |
| 016 | APA | 0,00 | 0,00 | 0,00 | 0,00 | 0,00 |
| 017 | RSA / Régularisations de RMI | 0,00 | 0,00 | 0,00 | 0,00 | 0,00 |
| 70 | Prod. services, domaine, ventes diverses | 420 500,00 | 0,00 | 914 000,00 | 914 000,00 | 914 000,00 |
| 73 | Impôts et taxes (sauf 731) | 6 307 479,00 | 0,00 | 6 307 479,00 | 6 307 479,00 | 6 307 479,00 |
| 731 | Fiscalité locale | 9 249 038,00 | 0,00 | 8 806 568,00 | 8 806 568,00 | 8 806 568,00 |
| 74 | Dotations et participations (2) | 2 237 731,00 | 0,00 | 2 137 700,00 | 2 137 700,00 | 2 137 700,00 |
| 75 | Autres produits de gestion courante (2) | 82 000,00 | 0,00 | 88 000,00 | 88 000,00 | 88 000,00 |
| | Total des recettes de gestion des services | 18 296 748,00 | 0,00 | 18 253 747,00 | 18 253 747,00 | 18 253 747,00 |
| 76 | Produits financiers | 0,00 | 0,00 | 0,00 | 0,00 | 0,00 |
| 77 | Produits spécifiques (2) | 0,00 | 0,00 | 0,00 | 0,00 | 0,00 |
| 78 | Reprises amort., dépréciations, prov. (semi-budgétaires) (2) | 0,00 | | 0,00 | 0,00 | 0,00 |
| | Total des recettes financières | 0,00 | 0,00 | 0,00 | 0,00 | 0,00 |
| | Total des recettes réelles | 18 296 748,00 | 0,00 | 18 253 747,00 | 18 253 747,00 | 18 253 747,00 |
| 042 | Opérations ordre transf. entre sections (3) (4) (5) | 0,00 | | 13 620,00 | 13 620,00 | 13 620,00 |
| 043 | Opérations ordre intérieur de la section (6) | 0,00 | | 0,00 | 0,00 | 0,00 |
| | Total des recettes d'ordre | 0,00 | | 13 620,00 | 13 620,00 | 13 620,00 |

| | |
|--|-------------|
| R002 Résultat reporté ou anticipé (7) | 0,00 |
|--|-------------|

| | |
|--|----------------------|
| Total des recettes de fonctionnement cumulées | 18 267 367,00 |
|--|----------------------|

(1) Voir état I-B pour le contenu du budget précédent.

(2) Hors recettes imputées aux chapitres 016 et 017.

(3) Cf. définition du chapitre des opérations d'ordre (RF 042 = DI 040).

(4) Les comptes 78 peuvent figurer dans le détail du chapitre si la collectivité a opté pour le régime des provisions budgétaires, conformément aux dispositions législatives et réglementaires applicables.

(5) Aucune provision budgétaire ne doit figurer aux articles 775 et 776 (cf. chapitre 024 « produit des cessions d'immobilisations »).

(6) Chapitre destiné à retracer les opérations particulières telles que les opérations de stocks ou liées à la tenue d'un inventaire permanent simplifié.

(7) Inscrire en cas de reprise des résultats de l'exercice précédent (après vote du compte administratif) ou si reprise anticipée des résultats.

III – VOTE DU BUDGET
SECTION DE FONCTIONNEMENT – DEPENSES – DETAIL PAR ARTICLE

III
B1

| Chap. / art. (1) | Libellé | Pour mémoire, budget précédent (2) | RAR N-1 I | Vote de l'assemblée sur les AE lors de la séance budgétaire (3) | Propositions nouvelles | Vote de l'assemblée II | Pour information Crédits gérés dans le cadre d'une AE | Pour information Crédits gérés hors AE | TOTAL (RAR N-1 + Vote) III = I + II |
|---------------------|--|--|------------------|---|---------------------------|----------------------------------|---|---|--|
| | TOTAL | 18 773 448,00 | 0,00 | 0,00 | 18 267 367,00 | 18 267 367,00 | 0,00 | 18 267 367,00 | 18 267 367,00 |
| 011 | Charges à caractère général (4) | 4 724 041,00 | 0,00 | 0,00 | 7 628 553,00 | 7 628 553,00 | 0,00 | 7 628 553,00 | 7 628 553,00 |
| 6042 | Achats de prestations de services | 305 000,00 | 0,00 | | 248 200,00 | 248 200,00 | 0,00 | 248 200,00 | 248 200,00 |
| 60611 | Eau et assainissement | 11 050,00 | 0,00 | | 13 260,00 | 13 260,00 | 0,00 | 13 260,00 | 13 260,00 |
| 60612 | Energie - Electricité | 55 380,00 | 0,00 | | 66 930,00 | 66 930,00 | 0,00 | 66 930,00 | 66 930,00 |
| 60618 | Autres fournitures non stockables | 52 500,00 | 0,00 | | 53 550,00 | 53 550,00 | 0,00 | 53 550,00 | 53 550,00 |
| 60621 | Combustibles | 10 000,00 | 0,00 | | 10 200,00 | 10 200,00 | 0,00 | 10 200,00 | 10 200,00 |
| 60622 | Carburants | 21 550,00 | 0,00 | | 17 000,00 | 17 000,00 | 0,00 | 17 000,00 | 17 000,00 |
| 60623 | Alimentation | 5 570,00 | 0,00 | | 4 500,00 | 4 500,00 | 0,00 | 4 500,00 | 4 500,00 |
| 60624 | Produits de traitement | 100,00 | 0,00 | | 100,00 | 100,00 | 0,00 | 100,00 | 100,00 |
| 60631 | Fournitures d'entretien | 800,00 | 0,00 | | 400,00 | 400,00 | 0,00 | 400,00 | 400,00 |
| 60632 | Fournitures de petit équipement | 38 700,00 | 0,00 | | 42 750,00 | 42 750,00 | 0,00 | 42 750,00 | 42 750,00 |
| 60633 | Fournitures de voirie | 30 000,00 | 0,00 | | 12 500,00 | 12 500,00 | 0,00 | 12 500,00 | 12 500,00 |
| 60636 | Habillement et vêtements de travail | 4 250,00 | 0,00 | | 4 250,00 | 4 250,00 | 0,00 | 4 250,00 | 4 250,00 |
| 6064 | Fournitures administratives | 7 500,00 | 0,00 | | 8 000,00 | 8 000,00 | 0,00 | 8 000,00 | 8 000,00 |
| 6065 | Livres, disq., cass. (biblio. Médiat.) | 22 250,00 | 0,00 | | 22 500,00 | 22 500,00 | 0,00 | 22 500,00 | 22 500,00 |
| 6067 | Fournitures scolaires | 143 000,00 | 0,00 | | 143 000,00 | 143 000,00 | 0,00 | 143 000,00 | 143 000,00 |
| 6068 | Autres matières et fournitures | 28 700,00 | 0,00 | | 29 000,00 | 29 000,00 | 0,00 | 29 000,00 | 29 000,00 |
| 611 | Contrats de prestations de services | 696 360,00 | 0,00 | | 4 049 000,00 | 4 049 000,00 | 0,00 | 4 049 000,00 | 4 049 000,00 |
| 6132 | Locations immobilières | 39 800,00 | 0,00 | | 39 800,00 | 39 800,00 | 0,00 | 39 800,00 | 39 800,00 |
| 61351 | Matériel roulant | 1 000,00 | 0,00 | | 4 000,00 | 4 000,00 | 0,00 | 4 000,00 | 4 000,00 |
| 61358 | Autres | 25 000,00 | 0,00 | | 29 600,00 | 29 600,00 | 0,00 | 29 600,00 | 29 600,00 |
| 61521 | Entretien terrains | 160 700,00 | 0,00 | | 168 240,00 | 168 240,00 | 0,00 | 168 240,00 | 168 240,00 |
| 615221 | Entretien, réparations bâtiments publics | 177 571,00 | 0,00 | | 117 883,00 | 117 883,00 | 0,00 | 117 883,00 | 117 883,00 |
| 615231 | Entretien, réparations voiries | 490 500,00 | 0,00 | | 509 100,00 | 509 100,00 | 0,00 | 509 100,00 | 509 100,00 |
| 615232 | Entretien, réparations réseaux | 268 350,00 | 0,00 | | 141 890,00 | 141 890,00 | 0,00 | 141 890,00 | 141 890,00 |
| 61551 | Entretien matériel roulant | 13 100,00 | 0,00 | | 12 620,00 | 12 620,00 | 0,00 | 12 620,00 | 12 620,00 |
| 61558 | Entretien autres biens mobiliers | 3 600,00 | 0,00 | | 5 400,00 | 5 400,00 | 0,00 | 5 400,00 | 5 400,00 |
| 6156 | Maintenance | 144 480,00 | 0,00 | | 164 420,00 | 164 420,00 | 0,00 | 164 420,00 | 164 420,00 |
| 6161 | Multirisques | 39 650,00 | 0,00 | | 47 850,00 | 47 850,00 | 0,00 | 47 850,00 | 47 850,00 |

| Chap. / art. (1) | Libellé | Pour mémoire, budget précédent (2) | RAR N-1 I | Vote de l'assemblée sur les AE lors de la séance budgétaire (3) | Propositions nouvelles | Vote de l'assemblée II | Pour information Crédits gérés dans le cadre d'une AE | Pour information Crédits gérés hors AE | TOTAL (RAR N-1 + Vote) III = I + II |
|---------------------|---|--|--------------|---|---------------------------|------------------------------|---|---|--|
| 6168 | Autres primes d'assurance | 1 530,00 | 0,00 | | 2 150,00 | 2 150,00 | 0,00 | 2 150,00 | 2 150,00 |
| 617 | Etudes et recherches | 293 000,00 | 0,00 | | 237 500,00 | 237 500,00 | 0,00 | 237 500,00 | 237 500,00 |
| 6182 | Documentation générale et technique | 4 900,00 | 0,00 | | 5 100,00 | 5 100,00 | 0,00 | 5 100,00 | 5 100,00 |
| 6184 | Versements à des organismes de formation | 10 700,00 | 0,00 | | 12 400,00 | 12 400,00 | 0,00 | 12 400,00 | 12 400,00 |
| 6185 | Frais de colloques et de séminaires | 3 000,00 | 0,00 | | 3 000,00 | 3 000,00 | 0,00 | 3 000,00 | 3 000,00 |
| 6188 | Autres frais divers | 192 700,00 | 0,00 | | 104 390,00 | 104 390,00 | 0,00 | 104 390,00 | 104 390,00 |
| 62268 | Autres honoraires, conseils | 24 400,00 | 0,00 | | 54 440,00 | 54 440,00 | 0,00 | 54 440,00 | 54 440,00 |
| 6227 | Frais d'actes et de contentieux | 15 500,00 | 0,00 | | 30 000,00 | 30 000,00 | 0,00 | 30 000,00 | 30 000,00 |
| 6228 | Divers | 0,00 | 0,00 | | 0,00 | 0,00 | 0,00 | 0,00 | 0,00 |
| 6231 | Annonces et insertions | 17 750,00 | 0,00 | | 15 000,00 | 15 000,00 | 0,00 | 15 000,00 | 15 000,00 |
| 6232 | Fêtes et cérémonies | 900,00 | 0,00 | | 1 000,00 | 1 000,00 | 0,00 | 1 000,00 | 1 000,00 |
| 6233 | Foires et expositions | 48 000,00 | 0,00 | | 40 000,00 | 40 000,00 | 0,00 | 40 000,00 | 40 000,00 |
| 6234 | Réceptions | 31 000,00 | 0,00 | | 31 200,00 | 31 200,00 | 0,00 | 31 200,00 | 31 200,00 |
| 6236 | Catalogues et imprimés | 15 000,00 | 0,00 | | 25 000,00 | 25 000,00 | 0,00 | 25 000,00 | 25 000,00 |
| 6237 | Publications | 3 250,00 | 0,00 | | 0,00 | 0,00 | 0,00 | 0,00 | 0,00 |
| 6238 | Divers | 49 830,00 | 0,00 | | 50 400,00 | 50 400,00 | 0,00 | 50 400,00 | 50 400,00 |
| 6245 | Transports de personnes extérieures | 260 000,00 | 0,00 | | 92 000,00 | 92 000,00 | 0,00 | 92 000,00 | 92 000,00 |
| 6251 | Voyages, déplacements et missions | 7 800,00 | 0,00 | | 6 900,00 | 6 900,00 | 0,00 | 6 900,00 | 6 900,00 |
| 6261 | Frais d'affranchissement | 15 000,00 | 0,00 | | 15 450,00 | 15 450,00 | 0,00 | 15 450,00 | 15 450,00 |
| 6262 | Frais de télécommunications | 21 060,00 | 0,00 | | 26 560,00 | 26 560,00 | 0,00 | 26 560,00 | 26 560,00 |
| 627 | Services bancaires et assimilés | 300,00 | 0,00 | | 1 000,00 | 1 000,00 | 0,00 | 1 000,00 | 1 000,00 |
| 6281 | Concours divers (cotisations) | 77 650,00 | 0,00 | | 79 250,00 | 79 250,00 | 0,00 | 79 250,00 | 79 250,00 |
| 6283 | Frais de nettoyage des locaux | 124 400,00 | 0,00 | | 123 440,00 | 123 440,00 | 0,00 | 123 440,00 | 123 440,00 |
| 62875 | Remb. frais aux communes membres du GFP | 305 500,00 | 0,00 | | 292 600,00 | 292 600,00 | 0,00 | 292 600,00 | 292 600,00 |
| 6288 | Autres services extérieurs | 377 800,00 | 0,00 | | 383 870,00 | 383 870,00 | 0,00 | 383 870,00 | 383 870,00 |
| 63512 | Taxes foncières | 13 950,00 | 0,00 | | 18 700,00 | 18 700,00 | 0,00 | 18 700,00 | 18 700,00 |
| 63713 | Redevances perf. syst. assainn. coll. | 2 000,00 | 0,00 | | 2 000,00 | 2 000,00 | 0,00 | 2 000,00 | 2 000,00 |
| 6378 | Autres impôts taxes et versements assim. | 10 660,00 | 0,00 | | 9 260,00 | 9 260,00 | 0,00 | 9 260,00 | 9 260,00 |
| 012 | Charges de personnel et frais assimilés (4) (5) | 1 984 500,00 | 0,00 | | 2 175 000,00 | 2 175 000,00 | | 2 175 000,00 | 2 175 000,00 |
| 6331 | Versement mobilité | 19 590,00 | 0,00 | | 20 490,00 | 20 490,00 | | 20 490,00 | 20 490,00 |
| 6332 | Cotisations versées au F.N.A.L. | 5 590,00 | 0,00 | | 6 000,00 | 6 000,00 | | 6 000,00 | 6 000,00 |
| 6336 | Cotisations CNFPT et CDGFPT | 11 130,00 | 0,00 | | 19 200,00 | 19 200,00 | | 19 200,00 | 19 200,00 |

| Chap. / art. (1) | Libellé | Pour mémoire, budget précédent (2) | RAR N-1 I | Vote de l'assemblée sur les AE lors de la séance budgétaire (3) | Propositions nouvelles | Vote de l'assemblée II | Pour information Crédits gérés dans le cadre d'une AE | Pour information Crédits gérés hors AE | TOTAL (RAR N-1 + Vote) III = I + II |
|---------------------|--|--|--------------|---|---------------------------|------------------------------|---|---|--|
| 6338 | Autres impôts, taxes sur rémunérations | 3 670,00 | 0,00 | | 3 840,00 | 3 840,00 | | 3 840,00 | 3 840,00 |
| 64111 | Rémunération principale titulaires | 615 730,00 | 0,00 | | 679 930,00 | 679 930,00 | | 679 930,00 | 679 930,00 |
| 64112 | SFT, indemnité de résidence | 10 380,00 | 0,00 | | 10 630,00 | 10 630,00 | | 10 630,00 | 10 630,00 |
| 64113 | NBI | 9 170,00 | 0,00 | | 9 070,00 | 9 070,00 | | 9 070,00 | 9 070,00 |
| 64118 | Autres indemnités | 284 740,00 | 0,00 | | 335 350,00 | 335 350,00 | | 335 350,00 | 335 350,00 |
| 64131 | Rémunérations | 343 480,00 | 0,00 | | 357 410,00 | 357 410,00 | | 357 410,00 | 357 410,00 |
| 64132 | SFT, indemnité de résidence | 4 810,00 | 0,00 | | 5 070,00 | 5 070,00 | | 5 070,00 | 5 070,00 |
| 64136 | Indemnités liées à la perte d'emploi | 5 210,00 | 0,00 | | 1 030,00 | 1 030,00 | | 1 030,00 | 1 030,00 |
| 64138 | Primes et autres indemnités | 138 630,00 | 0,00 | | 161 700,00 | 161 700,00 | | 161 700,00 | 161 700,00 |
| 6417 | Rémunérations des apprentis | 14 640,00 | 0,00 | | 12 990,00 | 12 990,00 | | 12 990,00 | 12 990,00 |
| 6451 | Cotisations à l'U.R.S.S.A.F. | 244 480,00 | 0,00 | | 257 530,00 | 257 530,00 | | 257 530,00 | 257 530,00 |
| 6453 | Cotisations aux caisses de retraites | 236 250,00 | 0,00 | | 254 670,00 | 254 670,00 | | 254 670,00 | 254 670,00 |
| 6454 | Cotisations aux A.S.E.D.I.C. | 19 910,00 | 0,00 | | 21 350,00 | 21 350,00 | | 21 350,00 | 21 350,00 |
| 6457 | Cotis. sociales liées à l'apprentissage | 250,00 | 0,00 | | 240,00 | 240,00 | | 240,00 | 240,00 |
| 6458 | Cotis. aux autres organismes sociaux | 2 340,00 | 0,00 | | 2 000,00 | 2 000,00 | | 2 000,00 | 2 000,00 |
| 6474 | Versement aux autres oeuvres sociales | 8 500,00 | 0,00 | | 9 500,00 | 9 500,00 | | 9 500,00 | 9 500,00 |
| 6475 | Médecine du travail, pharmacie | 6 000,00 | 0,00 | | 7 000,00 | 7 000,00 | | 7 000,00 | 7 000,00 |
| 014 | Atténuations de produits | 4 532 114,00 | 0,00 | | 4 787 114,00 | 4 787 114,00 | | 4 787 114,00 | 4 787 114,00 |
| 7391118 | Autres restit. dégrèv./contrib. directes | 0,00 | 0,00 | | 5 000,00 | 5 000,00 | | 5 000,00 | 5 000,00 |
| 739118 | Autres revers, restit. contrib. directes | 30 000,00 | 0,00 | | 45 000,00 | 45 000,00 | | 45 000,00 | 45 000,00 |
| 739211 | Attribution de compensation | 1 517 131,00 | 0,00 | | 1 517 131,00 | 1 517 131,00 | | 1 517 131,00 | 1 517 131,00 |
| 739218 | Autres pré./revers. fisc. coll. locales | 0,00 | 0,00 | | 285 000,00 | 285 000,00 | | 285 000,00 | 285 000,00 |
| 739221 | FNGIR | 2 389 983,00 | 0,00 | | 2 389 983,00 | 2 389 983,00 | | 2 389 983,00 | 2 389 983,00 |
| 7392221 | Fonds péréquation ress. com. et intercom | 550 000,00 | 0,00 | | 520 000,00 | 520 000,00 | | 520 000,00 | 520 000,00 |
| 73951 | Fraction compensatoire TFPB et THRP | 35 000,00 | 0,00 | | 20 000,00 | 20 000,00 | | 20 000,00 | 20 000,00 |
| 73952 | Fraction compensatoire de la CVAE | 10 000,00 | 0,00 | | 5 000,00 | 5 000,00 | | 5 000,00 | 5 000,00 |
| 016 | APA | 0,00 | 0,00 | 0,00 | 0,00 | 0,00 | 0,00 | 0,00 | 0,00 |
| 017 | RSA / Régularisations de RMI | 0,00 | 0,00 | 0,00 | 0,00 | 0,00 | 0,00 | 0,00 | 0,00 |
| 65 | Autres charges de gestion courante (sauf le 6586) (4) | 6 758 457,00 | 0,00 | 0,00 | 2 998 050,00 | 2 998 050,00 | 0,00 | 2 998 050,00 | 2 998 050,00 |
| 65311 | Indemnités de fonction | 118 000,00 | 0,00 | | 171 000,00 | 171 000,00 | 0,00 | 171 000,00 | 171 000,00 |
| 65312 | Frais de mission et de déplacement | 6 000,00 | 0,00 | | 1 550,00 | 1 550,00 | 0,00 | 1 550,00 | 1 550,00 |

| Chap. / art. (1) | Libellé | Pour mémoire, budget précédent (2) | RAR N-1 I | Vote de l'assemblée sur les AE lors de la séance budgétaire (3) | Propositions nouvelles | Vote de l'assemblée II | Pour information Crédits gérés dans le cadre d'une AE | Pour information Crédits gérés hors AE | TOTAL (RAR N-1 + Vote) III = I + II |
|---------------------|---|--|--------------|---|---------------------------|------------------------------|---|---|--|
| 65313 | Cotisations de retraite | 6 000,00 | 0,00 | | 8 540,00 | 8 540,00 | 0,00 | 8 540,00 | 8 540,00 |
| 65314 | Cotis. sécurité sociale - part patronale | 29 200,00 | 0,00 | | 42 220,00 | 42 220,00 | 0,00 | 42 220,00 | 42 220,00 |
| 65315 | Formation | 2 400,00 | 0,00 | | 2 390,00 | 2 390,00 | 0,00 | 2 390,00 | 2 390,00 |
| 65316 | Frais de représentation du maire | 100,00 | 0,00 | | 0,00 | 0,00 | 0,00 | 0,00 | 0,00 |
| 653172 | Cotis.fonds financ.allocation fin mandat | 300,00 | 0,00 | | 0,00 | 0,00 | 0,00 | 0,00 | 0,00 |
| 6541 | Créances admises en non-valeur | 2 000,00 | 0,00 | | 2 000,00 | 2 000,00 | 0,00 | 2 000,00 | 2 000,00 |
| 65568 | Autres contributions | 4 727 409,00 | 0,00 | | 1 076 300,00 | 1 076 300,00 | 0,00 | 1 076 300,00 | 1 076 300,00 |
| 6558 | Autres contributions obligatoires | 11 200,00 | 0,00 | | 11 500,00 | 11 500,00 | 0,00 | 11 500,00 | 11 500,00 |
| 657341 | Subv. fonct. communes membres du GFP | 0,00 | 0,00 | | 0,00 | 0,00 | 0,00 | 0,00 | 0,00 |
| 657358 | Subv. fonct. autres groupements | 15 000,00 | 0,00 | | 13 000,00 | 13 000,00 | 0,00 | 13 000,00 | 13 000,00 |
| 65736221 | Subv. BA/régie indus.com. sans ps.morale | 48 500,00 | 0,00 | | 45 000,00 | 45 000,00 | 0,00 | 45 000,00 | 45 000,00 |
| 657381 | Subv. fonct. autres EPL | 67 000,00 | 0,00 | | 67 000,00 | 67 000,00 | 0,00 | 67 000,00 | 67 000,00 |
| 65743 | Subv. Fonct. fermiers et concessionnaires | 1 150 000,00 | 0,00 | | 990 000,00 | 990 000,00 | 0,00 | 990 000,00 | 990 000,00 |
| 65748 | Subv.fonct.autres personnes droit privé | 365 898,00 | 0,00 | | 338 000,00 | 338 000,00 | 0,00 | 338 000,00 | 338 000,00 |
| 65811 | Droits d"utilisat" - informatique nuage | 0,00 | 0,00 | | 0,00 | 0,00 | 0,00 | 0,00 | 0,00 |
| 65818 | Autres | 18 300,00 | 0,00 | | 38 400,00 | 38 400,00 | 0,00 | 38 400,00 | 38 400,00 |
| 65888 | Autres | 191 150,00 | 0,00 | | 191 150,00 | 191 150,00 | 0,00 | 191 150,00 | 191 150,00 |
| 6586 | Frais fonctionnement des groupes d'élus | 0,00 | 0,00 | | 0,00 | 0,00 | | 0,00 | 0,00 |
| | Total des dépenses de gestion des services | 17 999 112,00 | 0,00 | 0,00 | 17 588 717,00 | 17 588 717,00 | 0,00 | 17 588 717,00 | 17 588 717,00 |
| 66 | Charges financières | 44 800,00 | 0,00 | | 39 100,00 | 39 100,00 | | 39 100,00 | 39 100,00 |
| 66111 | Intérêts réglés à l'échéance | 44 300,00 | 0,00 | | 45 100,00 | 45 100,00 | | 45 100,00 | 45 100,00 |
| 66112 | Intérêts - Rattachement des ICNE | -4 500,00 | 0,00 | | -6 000,00 | -6 000,00 | | -6 000,00 | -6 000,00 |
| 6618 | Intérêts des autres dettes | 5 000,00 | 0,00 | | 0,00 | 0,00 | | 0,00 | 0,00 |
| 6688 | Autres | 0,00 | 0,00 | | 0,00 | 0,00 | | 0,00 | 0,00 |
| 67 | Charges spécifiques (4) | 1 000,00 | 0,00 | | 1 000,00 | 1 000,00 | | 1 000,00 | 1 000,00 |
| 673 | Titres annulés (sur exercices antérieurs | 1 000,00 | 0,00 | | 1 000,00 | 1 000,00 | | 1 000,00 | 1 000,00 |
| 68 | Dotations aux provisions, dépréciations (semi-budgétaires) (4) | 1 000,00 | | | 2 000,00 | 2 000,00 | | 2 000,00 | 2 000,00 |
| 6817 | Dot. prov. dépréc. actifs circulants | 1 000,00 | | | 2 000,00 | 2 000,00 | | 2 000,00 | 2 000,00 |

| Chap. / art. (1) | Libellé | Pour mémoire, budget précédent (2) | RAR N-1 I | Vote de l'assemblée sur les AE lors de la séance budgétaire (3) | Propositions nouvelles | Vote de l'assemblée II | Pour information Crédits gérés dans le cadre d'une AE | Pour information Crédits gérés hors AE | TOTAL (RAR N-1 + Vote) III = I + II |
|---------------------|---|--|--------------|---|---------------------------|------------------------------|---|---|--|
| 022 | Dépenses imprévues (dans le cadre d'une AE) | | | 0,00 | | | | | |
| | Total des charges financières et spécifiques | 46 800,00 | 0,00 | 0,00 | 42 100,00 | 42 100,00 | 42 100,00 | 42 100,00 | 42 100,00 |
| | Total des dépenses réelles | 18 045 912,00 | 0,00 | 0,00 | 17 630 817,00 | 17 630 817,00 | 0,00 | 17 630 817,00 | 17 630 817,00 |
| 023 | Virement à la section d'investissement | 447 536,00 | | | 93 300,00 | 93 300,00 | | 93 300,00 | 93 300,00 |
| 042 | Opérations ordre transf. entre sections (6) (7) (8) | 280 000,00 | | | 543 250,00 | 543 250,00 | | 543 250,00 | 543 250,00 |
| 6811 | Dot. amort. immos incorporelles | 280 000,00 | | | 543 250,00 | 543 250,00 | | 543 250,00 | 543 250,00 |
| 043 | Opérations ordre intérieur de la section (7) (9) | 0,00 | | | 0,00 | 0,00 | | 0,00 | 0,00 |
| | Total des dépenses d'ordre | 727 536,00 | | | 636 550,00 | 636 550,00 | | 636 550,00 | 636 550,00 |

Détail du calcul des ICNE au compte 66112 (10)

| | |
|------------------------------------|-----------|
| Montant des ICNE de l'exercice | 0,00 |
| Montant des ICNE de l'exercice N-1 | 0,00 |
| = Différence ICNE N – ICNE N-1 | -6 000,00 |

(1) Détailler les articles utilisés conformément au plan de comptes.

(2) Voir état I-B pour le contenu du budget précédent.

(3) Il s'agit des AE nouvelles qui sont votées lors de la séance d'adoption du budget. Cela concerne les AE relatives à de nouveaux engagements pluriannuels mais également les AE modifiant un stock d'AE existant.

(4) Hors dépenses imputées aux chapitres 016 et 017.

(5) Les dépenses de frais de personnel sont exclues des autorisations d'engagement.

(6) Les comptes 68 peuvent figurer dans le détail du chapitre si la collectivité a opté pour le régime des provisions budgétaires, conformément aux dispositions législatives et réglementaires applicables.

(7) Cf. définitions des chapitres des opérations d'ordre (DF 042 = RI 040) (DF 043 = RF 043).

(8) Aucune prévision budgétaire ne doit figurer aux articles 675 et 676 (cf. chapitre 024 « produit des cessions d'immobilisations »).

(9) Chapitre destiné à retracer les opérations particulières telles que les opérations de stocks ou liées à la tenue d'un inventaire permanent.

(10) Si le montant des ICNE de l'exercice est inférieur au montant de l'exercice N-1, le montant du compte 66112 sera négatif.

III - VOTE DU BUDGET
SECTION DE FONCTIONNEMENT - RECETTES - DETAIL PAR ARTICLE

III
B2

| Chap / art. (1) | Libellé | Pour mémoire, budget précédent (2) | RAR N-1 | Propositions nouvelles | Vote de l'assemblée II | Total (RAR N-1 + Vote) III = I + II |
|-----------------|---|------------------------------------|-------------|------------------------|------------------------|-------------------------------------|
| | TOTAL | 18 296 748,00 | 0,00 | 18 267 367,00 | 18 267 367,00 | 18 267 367,00 |
| 013 | Atténuations de charges (3) | 0,00 | 0,00 | 0,00 | 0,00 | 0,00 |
| 016 | APA | 0,00 | 0,00 | 0,00 | 0,00 | 0,00 |
| 017 | RSA / Régularisations de RMI | 0,00 | 0,00 | 0,00 | 0,00 | 0,00 |
| 70 | Prod. services, domaine, ventes diverses | 420 500,00 | 0,00 | 914 000,00 | 914 000,00 | 914 000,00 |
| 70323 | Red. occupation dom. public | 0,00 | 0,00 | 3 000,00 | 3 000,00 | 3 000,00 |
| 70612 | Redevance spéciale enlèvement ordures | 0,00 | 0,00 | 260 000,00 | 260 000,00 | 260 000,00 |
| 70632 | Redevances services à caractère loisir | 16 000,00 | 0,00 | 16 000,00 | 16 000,00 | 16 000,00 |
| 7066 | Redevances services à caractère social | 155 000,00 | 0,00 | 120 000,00 | 120 000,00 | 120 000,00 |
| 7067 | Redev. services périscolaires et enseign | 190 000,00 | 0,00 | 185 000,00 | 185 000,00 | 185 000,00 |
| 706888 | Autres | 16 000,00 | 0,00 | 26 000,00 | 26 000,00 | 26 000,00 |
| 7078 | Autres marchandises | 0,00 | 0,00 | 6 000,00 | 6 000,00 | 6 000,00 |
| 708421 | Mise dispo pers. BA/régie sans ps.morale | 0,00 | 0,00 | 0,00 | 0,00 | 0,00 |
| 708721 | Remb. frais par BA/régie sans ps.morale | 43 500,00 | 0,00 | 38 000,00 | 38 000,00 | 38 000,00 |
| 7088 | Produits activités annexes (abonnements) | 0,00 | 0,00 | 260 000,00 | 260 000,00 | 260 000,00 |
| 73 | Impôts et taxes (sauf 731) | 6 307 479,00 | 0,00 | 6 307 479,00 | 6 307 479,00 | 6 307 479,00 |
| 73211 | Attribution de compensation | 238 589,00 | 0,00 | 238 589,00 | 238 589,00 | 238 589,00 |
| 7351 | Fract° compens. TFPB, taxe rés. princ. l. | 4 751 892,00 | 0,00 | 4 751 892,00 | 4 751 892,00 | 4 751 892,00 |
| 7352 | Fraction compensatoire de la CVAE | 1 316 998,00 | 0,00 | 1 316 998,00 | 1 316 998,00 | 1 316 998,00 |
| 731 | Fiscalité locale | 9 249 038,00 | 0,00 | 8 806 568,00 | 8 806 568,00 | 8 806 568,00 |
| 73111 | Impôts directs locaux | 3 700 000,00 | 0,00 | 3 730 000,00 | 3 730 000,00 | 3 730 000,00 |
| 73113 | Taxe sur les surfaces commerciales | 242 761,00 | 0,00 | 242 761,00 | 242 761,00 | 242 761,00 |
| 73114 | Imposition forf. sur entrep. réseaux | 247 407,00 | 0,00 | 247 407,00 | 247 407,00 | 247 407,00 |
| 73118 | Autres contributions directes | 0,00 | 0,00 | 0,00 | 0,00 | 0,00 |
| 73133 | Taxe enlèvement ordures ménagères et ass | 4 568 870,00 | 0,00 | 4 071 400,00 | 4 071 400,00 | 4 071 400,00 |
| 73136 | Taxe gest° milieux aqua, prévent° inond | 450 000,00 | 0,00 | 450 000,00 | 450 000,00 | 450 000,00 |
| 731721 | Taxe de séjour | 40 000,00 | 0,00 | 65 000,00 | 65 000,00 | 65 000,00 |
| 74 | Dotations et participations (3) | 2 237 731,00 | 0,00 | 2 137 700,00 | 2 137 700,00 | 2 137 700,00 |
| 741124 | Dotation d'intercommunalité des EPCI | 300 000,00 | 0,00 | 369 000,00 | 369 000,00 | 369 000,00 |
| 741126 | Dotation de compensation des EPCI | 660 000,00 | 0,00 | 640 000,00 | 640 000,00 | 640 000,00 |
| 744 | FCTVA | 20 000,00 | 0,00 | 0,00 | 0,00 | 0,00 |
| 74718 | Autres participations Etat | 80 000,00 | 0,00 | 47 250,00 | 47 250,00 | 47 250,00 |

| Chap / art. (1) | Libellé | Pour mémoire, budget précédent (2) | RAR N-1 I | Propositions nouvelles | Vote de l'assemblée II | Total (RAR N-1 + Vote) III = I + II |
|-----------------|--|------------------------------------|--------------|------------------------|---------------------------|---|
| 7472 | Participation régions | 172 500,00 | 0,00 | 0,00 | 0,00 | 0,00 |
| 7473 | Participation départements | 75 000,00 | 0,00 | 25 450,00 | 25 450,00 | 25 450,00 |
| 74741 | Participation communes membres du GFP | 52 000,00 | 0,00 | 57 000,00 | 57 000,00 | 57 000,00 |
| 74751 | Participation GFP de rattachement | 3 250,00 | 0,00 | 0,00 | 0,00 | 0,00 |
| 747888 | Autres | 296 000,00 | 0,00 | 539 000,00 | 539 000,00 | 539 000,00 |
| 74832 | Etat - Compensation CET (CVAE et CFE) | 558 157,00 | 0,00 | 440 000,00 | 440 000,00 | 440 000,00 |
| 74833 | Etat-Compens.exonération taxes foncières | 20 824,00 | 0,00 | 20 000,00 | 20 000,00 | 20 000,00 |
| 74834 | Etat-Compens.exonération taxe habitation | 0,00 | 0,00 | 0,00 | 0,00 | 0,00 |
| 75 | Autres produits de gestion courante (3) | 82 000,00 | 0,00 | 88 000,00 | 88 000,00 | 88 000,00 |
| 752 | Revenus des immeubles | 82 000,00 | 0,00 | 88 000,00 | 88 000,00 | 88 000,00 |
| 755 | Dépôts et pénalités perçus | 0,00 | 0,00 | 0,00 | 0,00 | 0,00 |
| 75888 | Autres | 0,00 | 0,00 | 0,00 | 0,00 | 0,00 |
| | Total des recettes de gestion des services | 18 296 748,00 | 0,00 | 18 253 747,00 | 18 253 747,00 | 18 253 747,00 |
| 76 | Produits financiers | 0,00 | 0,00 | 0,00 | 0,00 | 0,00 |
| 77 | Produits spécifiques (3) | 0,00 | 0,00 | 0,00 | 0,00 | 0,00 |
| 773 | Mandats annulés (exercices antérieurs) | 0,00 | 0,00 | 0,00 | 0,00 | 0,00 |
| 78 | Reprises amort., dépréciations, prov. (semi-budgétaires) (3) | 0,00 | | 0,00 | 0,00 | 0,00 |
| 7817 | Rep. prov. dépréc. actifs circulants | 0,00 | | 0,00 | 0,00 | 0,00 |
| | Total des recettes réelles | 18 296 748,00 | 0,00 | 18 253 747,00 | 18 253 747,00 | 18 253 747,00 |
| 042 | Opérations ordre transf. entre sections (4) (5) (6) | 0,00 | | 13 620,00 | 13 620,00 | 13 620,00 |
| 777 | Rec... subv inv transférées cpte résultat | 0,00 | | 13 620,00 | 13 620,00 | 13 620,00 |
| 043 | Opérations ordre intérieur de la section (4) (7) | 0,00 | | 0,00 | 0,00 | 0,00 |
| | Total des recettes d'ordre | 0,00 | | 13 620,00 | 13 620,00 | 13 620,00 |

Détail du calcul de la taxe départementale de publicité foncière pour les collectivités dites « surfiscalisées » (compte 73121) (8)

| | |
|--------------|------|
| Montant brut | 0,00 |
| Compensation | 0,00 |
| Montant net | 0,00 |

Détail du calcul des ICNE au compte 7622 (9)

| | |
|------------------------------------|------|
| Montant des ICNE de l'exercice | 0,00 |
| Montant des ICNE de l'exercice N-1 | 0,00 |
| = Différence ICNE N – ICNE N-1 | 0,00 |

- (1) Détailler les articles utilisés conformément au plan de comptes.
- (2) Voir état I-B pour le contenu du budget précédent.
- (3) Hors recettes imputées aux chapitres 016 et 017.
- (4) Cf. définitions du chapitre des opérations d'ordre (RF 042 = DI 040) (RF 043 = DF 043).
- (5) Aucune prévision budgétaire ne doit figurer aux articles 775 et 776 (cf. chapitre 024 « produit des cessions d'immobilisations »).
- (6) Les comptes 78 peuvent figurer dans le détail du chapitre si la collectivité a opté pour le régime des provisions budgétaires, conformément aux dispositions législatives et réglementaires applicables.
- (7) Ce chapitre est destiné à retracer les opérations particulières telles que les opérations de stocks ou liées à la tenue d'un inventaire permanent simplifié.
- (8) Destiné à retracer le prélèvement de la part non départementale de la taxe.
- (9) Si le montant des ICNE de l'exercice est inférieur au montant de l'exercice N-1, le montant du compte 7622 sera négatif.

| | |
|---|-----------|
| IV – ANNEXES | IV |
| A – PRESENTATION CROISEE – SECTION D'INVESTISSEMENT – VUE D'ENSEMBLE | A1 |

| Chapitre nature | Libellé | 01 Opérations non ventilables | 0 Services généraux (hors 01 et Gestion des fonds européens) | 0-5 Gestion des fonds européens | 1 Sécurité | 2 Enseign., formation prof.,apprentissage | 3 Cult., vie soc., jeun., sports, loisirs | 4 Santé et action sociale (hors RSA) | 4-4 RSA |
|-----------------|--|-------------------------------|--|---------------------------------|-------------|---|---|--------------------------------------|-------------|
| | DEPENSES | 310 350,00 | 722 200,00 | 0,00 | 0,00 | 2 000,00 | 1 072 500,00 | 36 000,00 | 0,00 |
| 10 | Dotations, fonds divers et réserves | 0,00 | 0,00 | 0,00 | 0,00 | 0,00 | 0,00 | 0,00 | 0,00 |
| 13 | Subventions d'investissement | 0,00 | 0,00 | 0,00 | 0,00 | 0,00 | 0,00 | 0,00 | 0,00 |
| 16 | Emprunts et dettes assimilées | 310 350,00 | 0,00 | 0,00 | 0,00 | 0,00 | 0,00 | 0,00 | 0,00 |
| 18 | Cpte de liaison : affectation (BA,régie) | 0,00 | 0,00 | 0,00 | 0,00 | 0,00 | 0,00 | 0,00 | 0,00 |
| 20 | Immobilisations incorporelles (sauf 204) | 0,00 | 417 300,00 | 0,00 | 0,00 | 500,00 | 388 800,00 | 0,00 | 0,00 |
| 204 | Subventions d'équipement versées | 0,00 | 0,00 | 0,00 | 0,00 | 0,00 | 0,00 | 0,00 | 0,00 |
| 21 | Immobilisations corporelles | 0,00 | 304 900,00 | 0,00 | 0,00 | 1 500,00 | 514 400,00 | 36 000,00 | 0,00 |
| 22 | Immobilisations reçues en affectation | 0,00 | 0,00 | 0,00 | 0,00 | 0,00 | 0,00 | 0,00 | 0,00 |
| 23 | Immobilisations en cours (sauf 2324) | 0,00 | 0,00 | 0,00 | 0,00 | 0,00 | 169 300,00 | 0,00 | 0,00 |
| 26 | Participations et créances rattachées | 0,00 | 0,00 | 0,00 | 0,00 | 0,00 | 0,00 | 0,00 | 0,00 |
| 27 | Autres immobilisations financières | 0,00 | 0,00 | 0,00 | 0,00 | 0,00 | 0,00 | 0,00 | 0,00 |
| 45 | Opérations pour compte de tiers | 0,00 | 0,00 | 0,00 | 0,00 | 0,00 | 0,00 | 0,00 | 0,00 |
| | RECETTES | 460 000,00 | 1 725 320,00 | 0,00 | 0,00 | 0,00 | 189 700,00 | 0,00 | 0,00 |
| 024 | Produits des cessions d'immobilisations | 0,00 | 0,00 | 0,00 | 0,00 | 0,00 | 0,00 | 0,00 | 0,00 |
| 10 | Dotations, fonds divers et réserves | 460 000,00 | 0,00 | 0,00 | 0,00 | 0,00 | 0,00 | 0,00 | 0,00 |
| 13 | Subventions d'investissement | 0,00 | 0,00 | 0,00 | 0,00 | 0,00 | 189 700,00 | 0,00 | 0,00 |
| 16 | Emprunts et dettes assimilées | 0,00 | 1 675 320,00 | 0,00 | 0,00 | 0,00 | 0,00 | 0,00 | 0,00 |
| 18 | Cpte de liaison : affectation (BA,régie) | 0,00 | 0,00 | 0,00 | 0,00 | 0,00 | 0,00 | 0,00 | 0,00 |
| 20 | Immobilisations incorporelles (sauf 204) | 0,00 | 0,00 | 0,00 | 0,00 | 0,00 | 0,00 | 0,00 | 0,00 |
| 204 | Subventions d'équipement versées | 0,00 | 0,00 | 0,00 | 0,00 | 0,00 | 0,00 | 0,00 | 0,00 |
| 21 | Immobilisations corporelles | 0,00 | 50 000,00 | 0,00 | 0,00 | 0,00 | 0,00 | 0,00 | 0,00 |
| 22 | Immobilisations reçues en affectation | 0,00 | 0,00 | 0,00 | 0,00 | 0,00 | 0,00 | 0,00 | 0,00 |
| 23 | Immobilisations en cours (sauf 2324) | 0,00 | 0,00 | 0,00 | 0,00 | 0,00 | 0,00 | 0,00 | 0,00 |
| 26 | Participations et créances rattachées | 0,00 | 0,00 | 0,00 | 0,00 | 0,00 | 0,00 | 0,00 | 0,00 |
| 27 | Autres immobilisations financières | 0,00 | 0,00 | 0,00 | 0,00 | 0,00 | 0,00 | 0,00 | 0,00 |
| 45 | Opérations pour compte de tiers | 0,00 | 0,00 | 0,00 | 0,00 | 0,00 | 0,00 | 0,00 | 0,00 |

IV – ANNEXES

A – PRESENTATION CROISEE – SECTION D'INVESTISSEMENT – VUE D'ENSEMBLE (suite)

| | | | | | | | | IV |
|--|--|--|--|--|--|--|--|----|
| | | | | | | | | A1 |

| Chapitre nature | Libellé | 5 Aménagement des territoires et habitat | 6 Action économique | 7 Environnement | 8 Transports | 9 Fonction en réserve | TOTAL |
|-----------------|--|--|------------------------|--------------------|---------------------|--------------------------|---------------------|
| | DEPENSES | 84 700,00 | 263 600,00 | 651 300,00 | 1 234 000,00 | | 4 376 650,00 |
| 10 | Dotations, fonds divers et réserves | 0,00 | 0,00 | 0,00 | 0,00 | | 0,00 |
| 13 | Subventions d'investissement | 0,00 | 0,00 | 0,00 | 0,00 | | 0,00 |
| 16 | Emprunts et dettes assimilées | 0,00 | 0,00 | 172 000,00 | 0,00 | | 482 350,00 |
| 18 | Cpte de liaison : affectation (BA,régie) | 0,00 | 0,00 | 0,00 | 0,00 | | 0,00 |
| 20 | Immobilisations incorporelles (sauf 204) | 70 000,00 | 0,00 | 293 900,00 | 130 000,00 | | 1 300 500,00 |
| 204 | Subventions d'équipement versées | 14 700,00 | 0,00 | 0,00 | 0,00 | | 14 700,00 |
| 21 | Immobilisations corporelles | 0,00 | 263 600,00 | 185 400,00 | 1 104 000,00 | | 2 409 800,00 |
| 22 | Immobilisations reçues en affectation | 0,00 | 0,00 | 0,00 | 0,00 | | 0,00 |
| 23 | Immobilisations en cours (sauf 2324) | 0,00 | 0,00 | 0,00 | 0,00 | | 169 300,00 |
| 26 | Participations et créances rattachées | 0,00 | 0,00 | 0,00 | 0,00 | | 0,00 |
| 27 | Autres immobilisations financières | 0,00 | 0,00 | 0,00 | 0,00 | | 0,00 |
| 45 | Opérations pour compte de tiers | 0,00 | 0,00 | 0,00 | 0,00 | | 0,00 |
| | RECETTES | 300 000,00 | 0,00 | 146 600,00 | 932 100,00 | | 3 753 720,00 |
| 024 | Produits des cessions d'immobilisations | 0,00 | 0,00 | 0,00 | 0,00 | | 0,00 |
| 10 | Dotations, fonds divers et réserves | 0,00 | 0,00 | 0,00 | 0,00 | | 460 000,00 |
| 13 | Subventions d'investissement | 0,00 | 0,00 | 146 600,00 | 932 100,00 | | 1 268 400,00 |
| 16 | Emprunts et dettes assimilées | 0,00 | 0,00 | 0,00 | 0,00 | | 1 675 320,00 |
| 18 | Cpte de liaison : affectation (BA,régie) | 0,00 | 0,00 | 0,00 | 0,00 | | 0,00 |
| 20 | Immobilisations incorporelles (sauf 204) | 0,00 | 0,00 | 0,00 | 0,00 | | 0,00 |
| 204 | Subventions d'équipement versées | 0,00 | 0,00 | 0,00 | 0,00 | | 0,00 |
| 21 | Immobilisations corporelles | 300 000,00 | 0,00 | 0,00 | 0,00 | | 350 000,00 |
| 22 | Immobilisations reçues en affectation | 0,00 | 0,00 | 0,00 | 0,00 | | 0,00 |
| 23 | Immobilisations en cours (sauf 2324) | 0,00 | 0,00 | 0,00 | 0,00 | | 0,00 |
| 26 | Participations et créances rattachées | 0,00 | 0,00 | 0,00 | 0,00 | | 0,00 |
| 27 | Autres immobilisations financières | 0,00 | 0,00 | 0,00 | 0,00 | | 0,00 |

| Chapitre nature | Libellé | 5 Aménagement des territoires et habitat | 6 Action économique | 7 Environnement | 8 Transports | 9 Fonction en réserve | TOTAL |
|--------------------|---------------------------------|--|------------------------|--------------------|-----------------|--------------------------|-------|
| 45 | Opérations pour compte de tiers | 0,00 | 0,00 | 0,00 | 0,00 | | 0,00 |

| | | |
|---|--|--------------|
| IV – ANNEXES | | IV |
| A – PRESENTATION CROISEE – SECTION D’INVESTISSEMENT – PRESENTATION DETAILLEE | | A1.01 |

01 – OPERATIONS NON VENTILABLES

| Article / compte nature (1) | Libellé | 01 Opérations non ventilables |
|-----------------------------|-------------------------------------|----------------------------------|
| | DEPENSES | 310 350,00 |
| 164 | Emprunts auprès des étis financiers | 310 350,00 |
| | RECETTES | 460 000,00 |
| 102 | Dotations et fonds d'investissement | 460 000,00 |

(1) Détailler les comptes à trois chiffres.

| | |
|---|---------------|
| IV – ANNEXES | IV |
| A – PRESENTATION CROISEE – SECTION D'INVESTISSEMENT – PRESENTATION DETAILLEE | A1.900 |

FONCTION 0 – Services généraux

| Article / compte nature (1) | Libellé | 02 Administration générale | | | | | Autres moyens généraux 028 |
|-----------------------------|---|--|---------------------------|-----------------------------------|---------------------------------------|------|-------------------------------|
| | | 020 Admin. générale de la collectivité | 021 Personnel non ventilé | 025 Cimetières et pompes funèbres | 026 Administration générale de l'Etat | 028 | |
| | DEPENSES | 711 300,00 | 0,00 | 0,00 | 0,00 | 0,00 | 10 900,00 |
| 202 | Frais réalisation documents urbanisme | 103 000,00 | 0,00 | 0,00 | 0,00 | 0,00 | 0,00 |
| 203 | Frais d'études, recherche, développement | 311 400,00 | 0,00 | 0,00 | 0,00 | 0,00 | 0,00 |
| 205 | Licences, procédés, droits similaires | 2 000,00 | 0,00 | 0,00 | 0,00 | 0,00 | 900,00 |
| 211 | Terrains | 148 100,00 | 0,00 | 0,00 | 0,00 | 0,00 | 0,00 |
| 213 | Constructions | 122 900,00 | 0,00 | 0,00 | 0,00 | 0,00 | 0,00 |
| 215 | Installat ⁿ , matériel, outillage techniq. | 1 900,00 | 0,00 | 0,00 | 0,00 | 0,00 | 0,00 |
| 218 | Autres immobilisations corporelles | 22 000,00 | 0,00 | 0,00 | 0,00 | 0,00 | 10 000,00 |
| | RECETTES | 1 725 320,00 | 0,00 | 0,00 | 0,00 | 0,00 | 0,00 |
| 164 | Emprunts auprès des étis financiers | 1 675 320,00 | 0,00 | 0,00 | 0,00 | 0,00 | 0,00 |
| 211 | Terrains | 50 000,00 | 0,00 | 0,00 | 0,00 | 0,00 | 0,00 |

(1) Détailler les comptes à trois chiffres.

| | | |
|---|--|---------------|
| IV – ANNEXES | | IV |
| A – PRESENTATION CROISEE – SECTION D'INVESTISSEMENT – PRESENTATION DETAILLEE | | A1.900 |

FONCTION 0 – Services généraux (suite 1)

| Article / compte nature (1) | Libellé | 03 Conseils | | | | | | 038 Autres instances |
|-----------------------------------|--|------------------------------|--|--------------------------------------|--|-------------|------------------------------|-------------------------|
| | | 031 Assemblée délibérante | 032 Conseil éco.,social région./Conseil dév. | 033 Conseil cult., éduc., env. | 034 Conseil éco.,soc.,environ.,culture,éduc. 0341 Section éco., sociale et environnement. 0342 Section culture, éducation et sports | | 035 Conseil de territoire | |
| | DEPENSES | 0,00 | 0,00 | 0,00 | 0,00 | 0,00 | 0,00 | 0,00 |
| 202 | Frais réalisation documents urbanisme | 0,00 | 0,00 | 0,00 | 0,00 | 0,00 | 0,00 | 0,00 |
| 203 | Frais d'études, recherche, développement | 0,00 | 0,00 | 0,00 | 0,00 | 0,00 | 0,00 | 0,00 |
| 205 | Licences, procédés, droits similaires | 0,00 | 0,00 | 0,00 | 0,00 | 0,00 | 0,00 | 0,00 |
| 211 | Terrains | 0,00 | 0,00 | 0,00 | 0,00 | 0,00 | 0,00 | 0,00 |
| 213 | Constructions | 0,00 | 0,00 | 0,00 | 0,00 | 0,00 | 0,00 | 0,00 |
| 215 | Installat°, matériel, outillage techniq. | 0,00 | 0,00 | 0,00 | 0,00 | 0,00 | 0,00 | 0,00 |
| 218 | Autres immobilisations corporelles | 0,00 | 0,00 | 0,00 | 0,00 | 0,00 | 0,00 | 0,00 |
| | RECETTES | 0,00 | 0,00 | 0,00 | 0,00 | 0,00 | 0,00 | 0,00 |
| 164 | Emprunts auprès des éts financiers | 0,00 | 0,00 | 0,00 | 0,00 | 0,00 | 0,00 | 0,00 |
| 211 | Terrains | 0,00 | 0,00 | 0,00 | 0,00 | 0,00 | 0,00 | 0,00 |

(1) Détailler les comptes à trois chiffres.

| | |
|---|---------------|
| IV – ANNEXES | IV |
| A – PRESENTATION CROISEE – SECTION D’INVESTISSEMENT – PRESENTATION DETAILLEE | A1.900 |

FONCTION 0 – Services généraux (suite 2)

| Article / compte nature (1) | Libellé | 04 Coop.décent.,act° interrég.,eur.intern. | | | | | | TOTAL DU CHAPITRE |
|-----------------------------|--|--|-----------------------------------|----------------------------|--|-----------------------------------|-----------------------|----------------------|
| | | 041 Action relevant de la subvention globale | 042 Actions interrégionales | 043 Actions européennes | 044 Aide publique au développement | 045 Actions internationales | 048 Autres actions | |
| | DEPENSES | 0,00 | 0,00 | 0,00 | 0,00 | 0,00 | 0,00 | 722 200,00 |
| 202 | Frais réalisation documents urbanisme | 0,00 | 0,00 | 0,00 | 0,00 | 0,00 | 0,00 | 103 000,00 |
| 203 | Frais d'études, recherche, développement | 0,00 | 0,00 | 0,00 | 0,00 | 0,00 | 0,00 | 311 400,00 |
| 205 | Licences, procédés, droits similaires | 0,00 | 0,00 | 0,00 | 0,00 | 0,00 | 0,00 | 2 900,00 |
| 211 | Terrains | 0,00 | 0,00 | 0,00 | 0,00 | 0,00 | 0,00 | 148 100,00 |
| 213 | Constructions | 0,00 | 0,00 | 0,00 | 0,00 | 0,00 | 0,00 | 122 900,00 |
| 215 | Installat°, matériel, outillage techniq. | 0,00 | 0,00 | 0,00 | 0,00 | 0,00 | 0,00 | 1 900,00 |
| 218 | Autres immobilisations corporelles | 0,00 | 0,00 | 0,00 | 0,00 | 0,00 | 0,00 | 32 000,00 |
| | RECETTES | 0,00 | 0,00 | 0,00 | 0,00 | 0,00 | 0,00 | 1 725 320,00 |
| 164 | Emprunts auprès des ét financiers | 0,00 | 0,00 | 0,00 | 0,00 | 0,00 | 0,00 | 1 675 320,00 |
| 211 | Terrains | 0,00 | 0,00 | 0,00 | 0,00 | 0,00 | 0,00 | 50 000,00 |

(1) Détailler les comptes à trois chiffres.

| | |
|---|-----------------|
| IV – ANNEXES | IV |
| A – PRESENTATION CROISEE – SECTION D'INVESTISSEMENT – PRESENTATION DETAILLEE | A1.900-5 |

FONCTION 0-5 – Gestion des fonds européens

| Article / compte nature (1) | Libellé | 051 FSE | 052 FEDER | 058 Autres | | TOTAL DU CHAPITRE |
|-----------------------------|---------|------------|--------------|----------------|---------------|-------------------|
| | | | | 0580 FEADER | 0581 FEAMP | |
| DEPENSES | | 0,00 | 0,00 | 0,00 | 0,00 | 0,00 |
| RECETTES | | 0,00 | 0,00 | 0,00 | 0,00 | 0,00 |

(1) Détailler les comptes à trois chiffres.

| | | |
|---|--|---------------|
| IV – ANNEXES | | IV |
| A – PRESENTATION CROISEE – SECTION D'INVESTISSEMENT – PRESENTATION DETAILLEE | | A1.901 |

FONCTION 1 – Sécurité

| Article / compte nature (1) | Libellé | 10 Services communs | 11 Police, sécurité, justice | 12 Incendie et secours | 13 Hygiène et salubrité publique | 18 Autres interv. protect. personnes, biens | TOTAL DU CHAPITRE |
|-----------------------------|----------|------------------------|---------------------------------|---------------------------|--|---|----------------------|
| | DEPENSES | 0,00 | 0,00 | 0,00 | 0,00 | 0,00 | 0,00 |
| | RECETTES | 0,00 | 0,00 | 0,00 | 0,00 | 0,00 | 0,00 |

(1) Détailler les comptes à trois chiffres.

| | | |
|---|--|---------------|
| IV – ANNEXES | | IV |
| A – PRESENTATION CROISEE – SECTION D'INVESTISSEMENT – PRESENTATION DETAILLEE | | A1.902 |

FONCTION 2 – Enseignement, formation professionnelle et apprentissage

| Article / compte nature (1) | Libellé | 20 Services communs | 21 Enseignement du premier degré | | | 22 Enseignement du second degré | | | 23 Enseignement supérieur | 24 Cités scolaires |
|-----------------------------|---------------------------------------|----------------------|----------------------------------|----------------------|------------------------|---------------------------------|--------------------|-------------------|---------------------------|--------------------|
| | | 201 Services communs | 211 Ecoles maternelles | 212 Ecoles primaires | 213 Classes regroupées | 221 Collèges | 222 Lycées publics | 223 Lycées privés | | |
| | DEPENSES | 0,00 | 0,00 | 0,00 | 2 000,00 | 0,00 | 0,00 | 0,00 | 0,00 | 0,00 |
| 205 | Licences, procédés, droits similaires | 0,00 | 0,00 | 0,00 | 500,00 | 0,00 | 0,00 | 0,00 | 0,00 | 0,00 |
| 218 | Autres immobilisations corporelles | 0,00 | 0,00 | 0,00 | 1 500,00 | 0,00 | 0,00 | 0,00 | 0,00 | 0,00 |
| | RECETTES | 0,00 | 0,00 | 0,00 | 0,00 | 0,00 | 0,00 | 0,00 | 0,00 | 0,00 |

(1) Détailler les comptes à trois chiffres.

| | |
|---|---------------|
| IV – ANNEXES | IV |
| A – PRESENTATION CROISEE – SECTION D’INVESTISSEMENT – PRESENTATION DETAILLEE | A1.902 |

FONCTION 2 – Enseignement, formation professionnelle et apprentissage (suite 1)

| Article / compte nature (1) | 25 Formation professionnelle | | | | | | | | | | | 258 Autres | | | |
|-----------------------------------|--|--|---|--|------------------------------------|--------------------------------|--|---|---|---|---|---------------|------------------|-------------------------------------|-------------|
| | Libellé | 251 | 252 | 253 | 254 | 255 | 256 CNFPT - Formation des actifs occupés | | | | 257 CFNPT et CDG - missions spécifiques | | | | |
| | | Insertion sociale et professionnelle | Formation professionnalisante personnes | Formation certifiante des personnes | Formation des actifs occupés | Rémunération des stagiaires | 2561 Missions statutaires et réglementaires | 2562 Développement des compétences | 2563 Évolution et transition professionnelle | 2564 Organisation des activités pédagogiques | 2565 Autres | | 2571 Concours | 2572 Missions administratives | |
| | | 0,00 | 0,00 | 0,00 | 0,00 | 0,00 | 0,00 | 0,00 | 0,00 | 0,00 | 0,00 | 0,00 | 0,00 | 0,00 | 0,00 |
| 205 | DEPENSES Licences, procédés, droits similaires | 0,00 | 0,00 | 0,00 | 0,00 | 0,00 | 0,00 | 0,00 | 0,00 | 0,00 | 0,00 | 0,00 | 0,00 | 0,00 | 0,00 |
| 218 | Autres immobilisations corporelles | 0,00 | 0,00 | 0,00 | 0,00 | 0,00 | 0,00 | 0,00 | 0,00 | 0,00 | 0,00 | 0,00 | 0,00 | 0,00 | 0,00 |
| | RECETTES | 0,00 | 0,00 | 0,00 | 0,00 | 0,00 | 0,00 | 0,00 | 0,00 | 0,00 | 0,00 | 0,00 | 0,00 | 0,00 | 0,00 |

(1) Détailler les comptes à trois chiffres.

| | | |
|---|--|---------------|
| IV – ANNEXES | | IV |
| A – PRESENTATION CROISEE – SECTION D'INVESTISSEMENT – PRESENTATION DETAILLEE | | A1.903 |

FONCTION 3 – Culture, vie sociale, jeunesse, sports et loisirs

| Article / compte nature (1) | Libellé | 30 | | 31 | | | | | | | |
|--------------------------------------|---|------------------|-------------|--|-------------|--------------------------------|-------------|---------------------|-----------------------------------|---|---------------------------|
| | | Services communs | | 311 | 312 | 313 | 314 | 315 | 316 | 317 | 318 |
| | | | | Activités artist., actions et manif. cult. | Patrimoine | Bibliothèques, médiathèques | Musées | Services d'archives | Théâtres et spectacles vivants | Cinémas et autres salles de spectacles | Archéologie préventive |
| | DEPENSES | 0,00 | 0,00 | 0,00 | 0,00 | 9 500,00 | 0,00 | 0,00 | 0,00 | 0,00 | 0,00 |
| 203 | Frais d'études, recherche, développement | 0,00 | 0,00 | 0,00 | 0,00 | 0,00 | 0,00 | 0,00 | 0,00 | 0,00 | 0,00 |
| 205 | Licences, procédés, droits similaires | 0,00 | 0,00 | 0,00 | 0,00 | 4 500,00 | 0,00 | 0,00 | 0,00 | 0,00 | 0,00 |
| 211 | Terrains | 0,00 | 0,00 | 0,00 | 0,00 | 0,00 | 0,00 | 0,00 | 0,00 | 0,00 | 0,00 |
| 213 | Constructions | 0,00 | 0,00 | 0,00 | 0,00 | 0,00 | 0,00 | 0,00 | 0,00 | 0,00 | 0,00 |
| 215 | Installat°, matériel, outillage techniq. | 0,00 | 0,00 | 0,00 | 0,00 | 0,00 | 0,00 | 0,00 | 0,00 | 0,00 | 0,00 |
| 218 | Autres immobilisations corporelles | 0,00 | 0,00 | 0,00 | 0,00 | 5 000,00 | 0,00 | 0,00 | 0,00 | 0,00 | 0,00 |
| 231 | Immobilisations corporelles en cours | 0,00 | 0,00 | 0,00 | 0,00 | 0,00 | 0,00 | 0,00 | 0,00 | 0,00 | 0,00 |
| | RECETTES | 0,00 | 0,00 | 0,00 | 0,00 | 0,00 | 0,00 | 0,00 | 0,00 | 0,00 | 0,00 |
| 132 | Subv inv rattachées aux actifs non amort | 0,00 | 0,00 | 0,00 | 0,00 | 0,00 | 0,00 | 0,00 | 0,00 | 0,00 | 0,00 |
| 134 | Fonds affectés à l'équipement non amort. | 0,00 | 0,00 | 0,00 | 0,00 | 0,00 | 0,00 | 0,00 | 0,00 | 0,00 | 0,00 |

(1) Détailler les comptes à trois chiffres.

| | | |
|---|--|---------------|
| IV – ANNEXES | | IV |
| A – PRESENTATION CROISEE – SECTION D'INVESTISSEMENT – PRESENTATION DETAILLEE | | A1.903 |

FONCTION 3 – Culture, vie sociale, jeunesse, sports et loisirs (suite 1)

| Article / compte nature (1) | Libellé | 32 Sports (autres que scolaires) | | | | | | | | | | | |
|-----------------------------|--|----------------------------------|------------------|------------------|-------------------------------|--|--------------------------|-------------|-------------|-------------|-------------|-------------|-------------|
| | | 321 | 322 | 323 | 324 | 325 | 326 | 327 | | | | | |
| | | Salles de sport, gymnases | Stades | Piscines | Centres de formation sportifs | Autres équipements sportifs ou loisirs | Manifestations sportives | 3271 | 3272 | 3273 | | | |
| | DEPENSES | 371 600,00 | 12 600,00 | 44 000,00 | 0,00 | 0,00 | 0,00 | 0,00 | 0,00 | 0,00 | 0,00 | 0,00 | 0,00 |
| 203 | Frais d'études, recherche, développement | 0,00 | 0,00 | 10 000,00 | 0,00 | 0,00 | 0,00 | 0,00 | 0,00 | 0,00 | 0,00 | 0,00 | 0,00 |
| 205 | Licences, procédés, droits similaires | 0,00 | 0,00 | 0,00 | 0,00 | 0,00 | 0,00 | 0,00 | 0,00 | 0,00 | 0,00 | 0,00 | 0,00 |
| 211 | Terrains | 0,00 | 0,00 | 0,00 | 0,00 | 0,00 | 0,00 | 0,00 | 0,00 | 0,00 | 0,00 | 0,00 | 0,00 |
| 213 | Constructions | 183 700,00 | 0,00 | 25 000,00 | 0,00 | 0,00 | 0,00 | 0,00 | 0,00 | 0,00 | 0,00 | 0,00 | 0,00 |
| 215 | Installat*, matériel, outillage techniq. | 7 800,00 | 10 000,00 | 9 000,00 | 0,00 | 0,00 | 0,00 | 0,00 | 0,00 | 0,00 | 0,00 | 0,00 | 0,00 |
| 218 | Autres immobilisations corporelles | 13 400,00 | 0,00 | 0,00 | 0,00 | 0,00 | 0,00 | 0,00 | 0,00 | 0,00 | 0,00 | 0,00 | 0,00 |
| 231 | Immobilisations corporelles en cours | 166 700,00 | 2 600,00 | 0,00 | 0,00 | 0,00 | 0,00 | 0,00 | 0,00 | 0,00 | 0,00 | 0,00 | 0,00 |

| Article / compte nature (1) | Libellé | 32 Sports (autres que scolaires) | | | | | | | | | | |
|-----------------------------|--|----------------------------------|-----------|----------|-------------------------------|--|--------------------------|------|------|------|------|------|
| | | 321 | 322 | 323 | 324 | 325 | 326 | 327 | | | | |
| | | Salles de sport, gymnases | Stades | Piscines | Centres de formation sportifs | Autres équipements sportifs ou loisirs | Manifestations sportives | 3271 | 3272 | 3273 | | |
| | RECETTES | 39 700,00 | 71 600,00 | 0,00 | 0,00 | 6 500,00 | 0,00 | 0,00 | 0,00 | 0,00 | 0,00 | 0,00 |
| 132 | Subv inv rattachées aux actifs non amort | 16 000,00 | 71 600,00 | 0,00 | 0,00 | 6 500,00 | 0,00 | 0,00 | 0,00 | 0,00 | 0,00 | 0,00 |
| 134 | Fonds affectés à l'équipement non amort. | 23 700,00 | 0,00 | 0,00 | 0,00 | 0,00 | 0,00 | 0,00 | 0,00 | 0,00 | 0,00 | 0,00 |

(1) Détailler les comptes à trois chiffres.

| | | |
|---|--|---------------|
| IV – ANNEXES | | IV |
| A – PRESENTATION CROISEE – SECTION D'INVESTISSEMENT – PRESENTATION DETAILLEE | | A1.903 |

FONCTION 3 – Culture, vie sociale, jeunesse, sports et loisirs (suite 2)

| Article / compte nature (1) | Libellé | 33 Jeunesse (action socio-éduc.) et loisirs | | | 34 Vie sociale et citoyenne | | | 39 Sécurité | TOTAL DU CHAPITRE |
|-----------------------------|--|--|-----------------------------|--|---|---------------|-------------|---------------------|----------------------|
| | | 331 Centres de loisirs | 332 Colonies de vacances | 338 Autres activités pour les jeunes | 341 Egalité entre les femmes et les hommes | 348 Autres | | | |
| | DEPENSES | 624 800,00 | 0,00 | 10 000,00 | 0,00 | 0,00 | 0,00 | 1 072 500,00 | |
| 203 | Frais d'études, recherche, développement | 364 300,00 | 0,00 | 0,00 | 0,00 | 0,00 | 0,00 | 374 300,00 | |
| 205 | Licences, procédés, droits similaires | 0,00 | 0,00 | 10 000,00 | 0,00 | 0,00 | 0,00 | 14 500,00 | |
| 211 | Terrains | 110 000,00 | 0,00 | 0,00 | 0,00 | 0,00 | 0,00 | 110 000,00 | |
| 213 | Constructions | 138 200,00 | 0,00 | 0,00 | 0,00 | 0,00 | 0,00 | 346 900,00 | |
| 215 | Installat°, matériel, outillage techniq. | 7 800,00 | 0,00 | 0,00 | 0,00 | 0,00 | 0,00 | 34 600,00 | |
| 218 | Autres immobilisations corporelles | 4 500,00 | 0,00 | 0,00 | 0,00 | 0,00 | 0,00 | 22 900,00 | |
| 231 | Immobilisations corporelles en cours | 0,00 | 0,00 | 0,00 | 0,00 | 0,00 | 0,00 | 169 300,00 | |
| | RECETTES | 71 900,00 | 0,00 | 0,00 | 0,00 | 0,00 | 0,00 | 189 700,00 | |
| 132 | Subv inv rattachées aux actifs non amort | 29 300,00 | 0,00 | 0,00 | 0,00 | 0,00 | 0,00 | 123 400,00 | |
| 134 | Fonds affectés à l'équipement non amort. | 42 600,00 | 0,00 | 0,00 | 0,00 | 0,00 | 0,00 | 66 300,00 | |

(1) Détailler les comptes à trois chiffres.

| | |
|---|---------------|
| IV – ANNEXES | IV |
| A – PRESENTATION CROISEE – SECTION D'INVESTISSEMENT – PRESENTATION DETAILLEE | A1.904 |

FONCTION 4 – Santé et action sociale (hors RSA)

| Article / compte nature (1) | 41 Santé | | | | | | 418 Autres actions |
|---|-------------------------|--|---|-----------------------------|---|-------------|-----------------------|
| | 410 Services communs | 411 PMI et planification familiale | 412 Prévention et éducation pour la santé | 413 Sécurité alimentaire | 414 Dispensaires et autres éta sanitaires | 418 | |
| | 0,00 | 0,00 | 0,00 | 0,00 | 0,00 | 0,00 | 0,00 |
| DEPENSES | | | | | | | |
| 213 Constructions | 0,00 | 0,00 | 0,00 | 0,00 | 0,00 | 0,00 | 0,00 |
| 218 Autres immobilisations corporelles | 0,00 | 0,00 | 0,00 | 0,00 | 0,00 | 0,00 | 0,00 |
| RECETTES | 0,00 | 0,00 | 0,00 | 0,00 | 0,00 | 0,00 | 0,00 |

(1) Détailler les comptes à trois chiffres.

| | |
|---|---------------|
| IV – ANNEXES | IV |
| A – PRESENTATION CROISEE – SECTION D’INVESTISSEMENT – PRESENTATION DETAILLEE | A1.904 |

FONCTION 4 – Santé et action sociale (hors RSA) (suite 1)

| Article / compte nature (1) | 42 Action sociale | | | | | | | | | |
|---|-------------------------|--|----------------------------|---------------------------------------|---------------------|-----------------------|--|------------------------------|-----------------------|----------|
| | 420 Services communs | 421 Famille et enfance | | | | 422 Petite enfance | 4228 Autres actions pour la petite enfance | | | |
| | | 4211 Actions en faveur de la maternité | 4212 Aides à la famille | 4213 Aides sociales à l'enfance | 4214 Adolescence | | | 4221 Crèches et garderies | 4222 Multi accueil | |
| | 0,00 | 0,00 | 0,00 | 0,00 | 0,00 | 0,00 | 33 000,00 | 0,00 | 0,00 | 3 000,00 |
| DEPENSES | | | | | | | | | | |
| 213 Constructions | 0,00 | 0,00 | 0,00 | 0,00 | 0,00 | 0,00 | 33 000,00 | 0,00 | 0,00 | 0,00 |
| 218 Autres immobilisations corporelles | 0,00 | 0,00 | 0,00 | 0,00 | 0,00 | 0,00 | 0,00 | 0,00 | 0,00 | 3 000,00 |
| RECETTES | 0,00 | 0,00 | 0,00 | 0,00 | 0,00 | 0,00 | 0,00 | 0,00 | 0,00 | 0,00 |

(1) Détailler les comptes à trois chiffres.

| | |
|---|---------------|
| IV – ANNEXES | IV |
| A – PRESENTATION CROISEE – SECTION D’INVESTISSEMENT – PRESENTATION DETAILLEE | A1.904 |

FONCTION 4 – Santé et action sociale (hors RSA) (suite 2)

| Article / compte nature (1) | Libellé | 42 Action sociale | | | | | | TOTAL DU CHAPITRE |
|-----------------------------|------------------------------------|------------------------|-----------------------------------|-----------------------------|---------------------------|-----------------------------------|-------------------|-------------------|
| | | 423 Personnes âgées | | 424 Personnes en difficulté | 425 Personnes handicapées | 428 Autres interventions sociales | TOTAL DU CHAPITRE | |
| | | 4231 Forfait autonomie | 4232 Autres actions de prévention | | | | | |
| | DEPENSES | 0,00 | 0,00 | 0,00 | 0,00 | 0,00 | 0,00 | 36 000,00 |
| 213 | Constructions | 0,00 | 0,00 | 0,00 | 0,00 | 0,00 | 0,00 | 33 000,00 |
| 218 | Autres immobilisations corporelles | 0,00 | 0,00 | 0,00 | 0,00 | 0,00 | 0,00 | 3 000,00 |
| | RECETTES | 0,00 | 0,00 | 0,00 | 0,00 | 0,00 | 0,00 | 0,00 |

(1) Détailler les comptes à trois chiffres.

| | | |
|---|--|-----------------|
| IV – ANNEXES | | IV |
| A – PRESENTATION CROISEE – SECTION D'INVESTISSEMENT – PRESENTATION DETAILLEE | | A1.904-4 |

FONCTION 4-4 – RSA

| Article / compte nature (1) | Libellé | 441 Insertion sociale | 442 Santé | 443 Logement | 444 Insertion professionnelle | 445 Evaluation des dépenses engagées | 446 Dépenses de structure | 447 RSA allocations | 448 Autres dépenses au titre du RSA | TOTAL DU CHAPITRE |
|-----------------------------|----------|--------------------------|--------------|-----------------|----------------------------------|---|------------------------------|------------------------|--|-------------------|
| | DEPENSES | 0,00 | 0,00 | 0,00 | 0,00 | 0,00 | 0,00 | 0,00 | 0,00 | 0,00 |
| | RECETTES | 0,00 | 0,00 | 0,00 | 0,00 | 0,00 | 0,00 | 0,00 | 0,00 | 0,00 |

(1) Détailler les comptes à trois chiffres.

| | |
|---|---------------|
| IV – ANNEXES | IV |
| A – PRESENTATION CROISEE – SECTION D'INVESTISSEMENT – PRESENTATION DETAILLEE | A1.905 |

FONCTION 5 – Aménagement des territoires et habitat

| Article / compte nature (1) | Libellé | 51 Aménagement et services urbains | | | | | | | | | |
|--------------------------------|--|------------------------------------|----------------------|---------------------------|----------------------|----------------|---------------------|------------------------------|---|------|------|
| | | 50 Services communs | 510 Services communs | 511 Espaces verts urbains | 512 Eclairage public | 513 Art public | 514 Electrification | 515 Opérations d'aménagement | 518 Autres actions d'aménagement urbain | | |
| | DEPENSES | | 0,00 | 0,00 | 0,00 | 0,00 | 0,00 | 0,00 | 0,00 | 0,00 | 0,00 |
| 203 | Frais d'études, recherche, développement | 0,00 | 0,00 | 0,00 | 0,00 | 0,00 | 0,00 | 0,00 | 0,00 | 0,00 | 0,00 |
| 204 | Subventions d'équipement versées | 0,00 | 0,00 | 0,00 | 0,00 | 0,00 | 0,00 | 0,00 | 0,00 | 0,00 | 0,00 |
| | RECETTES | | 0,00 | 0,00 | 0,00 | 0,00 | 0,00 | 0,00 | 0,00 | 0,00 | 0,00 |
| 211 | Terrains | 0,00 | 0,00 | 0,00 | 0,00 | 0,00 | 0,00 | 0,00 | 0,00 | 0,00 | 0,00 |

(1) Détailler les comptes à trois chiffres.

| | | |
|---|--|---------------|
| IV – ANNEXES | | IV |
| A – PRESENTATION CROISEE – SECTION D'INVESTISSEMENT – PRESENTATION DETAILLEE | | A1.905 |

FONCTION 5 – Aménagement des territoires et habitat (suite 1)

| Article / compte nature (1) | Libellé | 52 Politique de la ville | 53 Agglomérations et villes moyennes | 54 Espace rural et autres espaces de dév. | 55 Habitat (Logement) | | | | |
|--------------------------------------|--|-----------------------------|--|--|---|-----------------------------------|---|---|------------------------|
| | | | | | 551 Parc privé de la collectivité | 552 Aide au secteur locatif | 553 Aide à l'accession à la propriété | 554 Aire d'accueil des gens du voyage | 555 Logement social |
| | DEPENSES | 0,00 | 0,00 | 70 000,00 | 0,00 | 0,00 | 0,00 | 0,00 | 0,00 |
| 203 | Frais d'études, recherche, développement | 0,00 | 0,00 | 70 000,00 | 0,00 | 0,00 | 0,00 | 0,00 | 0,00 |
| 204 | Subventions d'équipement versées | 0,00 | 0,00 | 0,00 | 0,00 | 0,00 | 0,00 | 0,00 | 0,00 |
| | RECETTES | 0,00 | 0,00 | 0,00 | 300 000,00 | 0,00 | 0,00 | 0,00 | 0,00 |
| 211 | Terrains | 0,00 | 0,00 | 0,00 | 300 000,00 | 0,00 | 0,00 | 0,00 | 0,00 |

(1) Détailler les comptes à trois chiffres.

| | | |
|---|--|---------------|
| IV – ANNEXES | | IV |
| A – PRESENTATION CROISEE – SECTION D'INVESTISSEMENT – PRESENTATION DETAILLEE | | A1.905 |

FONCTION 5 – Aménagement des territoires et habitat (suite 2)

| Article / compte nature (1) | Libellé | 56 Actions en faveur du littoral | 57 Techno. de l'information et de la comm. | 58 Autres actions | | 59 Sécurité | TOTAL DU CHAPITRE |
|-----------------------------------|--|--|--|---------------------------|--|----------------|-------------------|
| | | | | 581 Réserves Foncières | 588 Autres actions d'aménagement | | |
| | DEPENSES | 0,00 | 14 700,00 | 0,00 | 0,00 | 0,00 | 84 700,00 |
| 203 | Frais d'études, recherche, développement | 0,00 | 0,00 | 0,00 | 0,00 | 0,00 | 70 000,00 |
| 204 | Subventions d'équipement versées | 0,00 | 14 700,00 | 0,00 | 0,00 | 0,00 | 14 700,00 |
| | RECETTES | 0,00 | 0,00 | 0,00 | 0,00 | 0,00 | 300 000,00 |
| 211 | Terrains | 0,00 | 0,00 | 0,00 | 0,00 | 0,00 | 300 000,00 |

(1) Détailler les comptes à trois chiffres.

| | |
|---|---------------|
| IV – ANNEXES | IV |
| A – PRESENTATION CROISEE – SECTION D'INVESTISSEMENT – PRESENTATION DETAILLEE | A1.906 |

FONCTION 6 – Action économique

| Article / compte nature (1) | Libellé | 60 Services communs | 61 Interventions économiques transversales | 62 Structure d'animation et de dév. éco. | 63 Actions sectorielles | | | | |
|--------------------------------|---|------------------------|---|---|---|------------------------------|---|-------------|----------------------------------|
| | | | | | 631 Agriculture, pêche et agro-alimentaire | | 632 Industrie, commerce et artisanat | | 633 Développement touristique |
| | | | | | 6311 Laboratoire | 6312 Marchés alimentaires | 6318 Autres | 632 | |
| | | 0,00 | 263 600,00 | 0,00 | 0,00 | 0,00 | 0,00 | 0,00 | 0,00 |
| 215 | Installat ¹ , matériel, outillage techniq. | 0,00 | 263 600,00 | 0,00 | 0,00 | 0,00 | 0,00 | 0,00 | 0,00 |
| | RECETTES | 0,00 | 0,00 | 0,00 | 0,00 | 0,00 | 0,00 | 0,00 | 0,00 |

(1) Détailler les comptes à trois chiffres.

| | | |
|---|--|---------------|
| IV – ANNEXES | | IV |
| A – PRESENTATION CROISEE – SECTION D'INVESTISSEMENT – PRESENTATION DETAILLEE | | A1.906 |

FONCTION 6 – Action économique (suite)

| Article / compte nature (1) | Libellé | 64 Rayonnement, attractivité du territoire | 65 Insertion éco. et éco.sociale, solidaire | 66 Maintenance et dév. des services publics | 67 Recherche et innovation | 68 Autres actions | TOTAL DU CHAPITRE |
|-----------------------------|---|---|---|---|----------------------------------|----------------------|----------------------|
| | DEPENSES | 0,00 | 0,00 | 0,00 | 0,00 | 0,00 | 263 600,00 |
| 215 | Installat ¹ , matériel, outillage techniq. | 0,00 | 0,00 | 0,00 | 0,00 | 0,00 | 263 600,00 |
| | RECETTES | 0,00 | 0,00 | 0,00 | 0,00 | 0,00 | 0,00 |

(1) Détailler les comptes à trois chiffres.

| | |
|---|---------------|
| IV – ANNEXES | IV |
| A – PRESENTATION CROISEE – SECTION D'INVESTISSEMENT – PRESENTATION DETAILLEE | A1.907 |

FONCTION 7 – Environnement (suite 1)

| Article / compte nature (1) | Libellé | 73 Actions en matière de gestion des eaux | | | | 74 Politique de l'air |
|-----------------------------------|--|--|--------------------|-----------------------|-----------------------|--------------------------|
| | | 731 Politique de l'eau | 732 Eau potable | 733 Assainissement | 734 Eaux pluviales | |
| | DEPENSES | 88 100,00 | 0,00 | 0,00 | 0,00 | 193 200,00 |
| 164 | Emprunts auprès des ét financiers | 0,00 | 0,00 | 0,00 | 0,00 | 0,00 |
| 203 | Frais d'études, recherche, développement | 79 900,00 | 0,00 | 0,00 | 0,00 | 114 000,00 |
| 212 | Agencements et aménagements de terrains | 8 200,00 | 0,00 | 0,00 | 0,00 | 0,00 |
| 215 | Installat°, matériel, outillage techniq. | 0,00 | 0,00 | 0,00 | 0,00 | 79 200,00 |
| 218 | Autres immobilisations corporelles | 0,00 | 0,00 | 0,00 | 0,00 | 0,00 |
| | RECETTES | 83 500,00 | 0,00 | 0,00 | 0,00 | 63 100,00 |
| 132 | Subv inv rattachées aux actifs non amort | 83 500,00 | 0,00 | 0,00 | 0,00 | 63 100,00 |

(1) Détailler les comptes à trois chiffres.

| | | |
|---|--|---------------|
| IV – ANNEXES | | IV |
| A – PRESENTATION CROISEE – SECTION D'INVESTISSEMENT – PRESENTATION DETAILLEE | | A1.907 |

FONCTION 7 – Environnement (suite 2)

| Article / compte nature (1) | Libellé | 75 Politique de l'énergie | | | | | 76 Préserv. patrim. naturel, risques techno. | 77 Environnement infrastructures transports | 78 Autres actions | TOTAL DU CHAPITRE |
|-----------------------------|--|---------------------------------------|-------------------------------|-------------------------|----------------------------|-----------------------|---|--|----------------------|-------------------|
| | | 751 Réseaux de chaleur et de froid | 752 Energie photovoltaïque | 753 Energie éolienne | 754 Energie hydraulique | 758 Autres actions | | | | |
| | DEPENSES | 0,00 | 0,00 | 0,00 | 0,00 | 0,00 | 0,00 | 0,00 | 651 300,00 | |
| 164 | Emprunts auprès des ét financiers | 0,00 | 0,00 | 0,00 | 0,00 | 0,00 | 0,00 | 0,00 | 172 000,00 | |
| 203 | Frais d'études, recherche, développement | 0,00 | 0,00 | 0,00 | 0,00 | 0,00 | 0,00 | 0,00 | 293 900,00 | |
| 212 | Agencements et aménagements de terrains | 0,00 | 0,00 | 0,00 | 0,00 | 0,00 | 0,00 | 0,00 | 8 200,00 | |
| 215 | Installat°, matériel, outillage techniq. | 0,00 | 0,00 | 0,00 | 0,00 | 0,00 | 0,00 | 0,00 | 171 200,00 | |
| 218 | Autres immobilisations corporelles | 0,00 | 0,00 | 0,00 | 0,00 | 0,00 | 0,00 | 0,00 | 6 000,00 | |
| | RECETTES | 0,00 | 0,00 | 0,00 | 0,00 | 0,00 | 0,00 | 0,00 | 146 600,00 | |
| 132 | Subv inv rattachées aux actifs non amort | 0,00 | 0,00 | 0,00 | 0,00 | 0,00 | 0,00 | 0,00 | 146 600,00 | |

(1) Détailler les comptes à trois chiffres.

| | |
|---|---------------|
| IV – ANNEXES | IV |
| A – PRESENTATION CROISEE – SECTION D'INVESTISSEMENT – PRESENTATION DETAILLEE | A1.908 |

FONCTION 8 – Transports

| Article / compte nature (1) | Libellé | 82 Transports publics de voyageurs | | | | | | | | |
|-----------------------------------|--|------------------------------------|-------------------------|----------------------|-------------------------|---------------------------|-----------------------|------------------------|----------------------|-----------------------|
| | | 80 Services communs | 81 Transports scolaires | 820 Services communs | 821 Transport sur route | 822 Transport ferroviaire | 823 Transport fluvial | 824 Transport maritime | 825 Transport aérien | 828 Autres transports |
| | DEPENSES | 0,00 | 0,00 | 0,00 | 0,00 | 0,00 | 0,00 | 0,00 | 0,00 | 0,00 |
| 202 | Frais réalisation documents urbanisme | 0,00 | 0,00 | 0,00 | 0,00 | 0,00 | 0,00 | 0,00 | 0,00 | 0,00 |
| 215 | Installat°, matériel, outillage techniq. | 0,00 | 0,00 | 0,00 | 0,00 | 0,00 | 0,00 | 0,00 | 0,00 | 0,00 |
| | RECETTES | 0,00 | 0,00 | 0,00 | 0,00 | 0,00 | 0,00 | 0,00 | 0,00 | 0,00 |
| 132 | Subv inv rattachées aux actifs non amort | 0,00 | 0,00 | 0,00 | 0,00 | 0,00 | 0,00 | 0,00 | 0,00 | 0,00 |
| 134 | Fonds affectés à l'équipement non amort. | 0,00 | 0,00 | 0,00 | 0,00 | 0,00 | 0,00 | 0,00 | 0,00 | 0,00 |

(1) Détailler les comptes à trois chiffres.

| | |
|---|---------------|
| IV – ANNEXES | IV |
| A – PRESENTATION CROISEE – SECTION D’INVESTISSEMENT – PRESENTATION DETAILLEE | A1.908 |

FONCTION 8 – Transports (suite 1)

| Article / compte nature (1) | Libellé | 83 Transports de marchandises | | | | | | |
|-----------------------------|--|----------------------------------|---------------------|-------------------------|---------------------|----------------------|--------------------|--------------------------|
| | | 830 Services communs | 831 Fret routier | 832 Fret ferroviaire | 833 Fret fluvial | 834 Fret maritime | 835 Fret aérien | 838 Autres transports |
| | DEPENSES | 0,00 | 0,00 | 0,00 | 0,00 | 0,00 | 0,00 | 0,00 |
| 202 | Frais réalisation documents urbanisme | 0,00 | 0,00 | 0,00 | 0,00 | 0,00 | 0,00 | 0,00 |
| 215 | Installat°, matériel, outillage techniq. | 0,00 | 0,00 | 0,00 | 0,00 | 0,00 | 0,00 | 0,00 |
| | RECETTES | 0,00 | 0,00 | 0,00 | 0,00 | 0,00 | 0,00 | 0,00 |
| 132 | Subv inv rattachées aux actifs non amort | 0,00 | 0,00 | 0,00 | 0,00 | 0,00 | 0,00 | 0,00 |
| 134 | Fonds affectés à l'équipement non amort. | 0,00 | 0,00 | 0,00 | 0,00 | 0,00 | 0,00 | 0,00 |

(1) Détailler les comptes à trois chiffres.

| | | |
|---|--|---------------|
| IV – ANNEXES | | IV |
| A – PRESENTATION CROISEE – SECTION D'INVESTISSEMENT – PRESENTATION DETAILLEE | | A1.908 |

FONCTION 8 – Transports (suite 2)

| Article / compte nature (1) | Libellé | 84 Voirie | | | | | | | | |
|--------------------------------------|--|-------------------------|-------------------------|---------------------------------|---------------------------------|-------------------------|---|---------------------------------|-----------------|--------------------------|
| | | 841 Voirie nationale | 842 Voirie régionale | 843 Voirie départementale | 844 Voirie métropolitaine | 845 Voirie communale | 846 Viabilité hivernale et aléas climatiques | 847 Equipements de voirie | 848 Parkings | 849 Sécurité routière |
| | DEPENSES | 0,00 | 0,00 | 0,00 | 0,00 | 1 094 000,00 | 0,00 | 0,00 | 0,00 | 0,00 |
| 202 | Frais réalisation documents urbanisme | 0,00 | 0,00 | 0,00 | 0,00 | 0,00 | 0,00 | 0,00 | 0,00 | 0,00 |
| 215 | Installat*, matériel, outillage techniq. | 0,00 | 0,00 | 0,00 | 0,00 | 1 094 000,00 | 0,00 | 0,00 | 0,00 | 0,00 |
| | RECETTES | 0,00 | 0,00 | 0,00 | 0,00 | 23 200,00 | 0,00 | 0,00 | 0,00 | 0,00 |
| 132 | Subv inv rattachées aux actifs non amort | 0,00 | 0,00 | 0,00 | 0,00 | 23 200,00 | 0,00 | 0,00 | 0,00 | 0,00 |
| 134 | Fonds affectés à l'équipement non amort. | 0,00 | 0,00 | 0,00 | 0,00 | 0,00 | 0,00 | 0,00 | 0,00 | 0,00 |

(1) Détailler les comptes à trois chiffres.

| | | |
|---|--|---------------|
| IV – ANNEXES | | IV |
| A – PRESENTATION CROISEE – SECTION D'INVESTISSEMENT – PRESENTATION DETAILLEE | | A1.908 |

FONCTION 8 – Transports (suite 3)

| Article / compte nature (1) | Libellé | 85 Infrastructures | | | | | | 86 Liaisons multimodales | 87 Circulations douces | 89 Sécurité | TOTAL DU CHAPITRE |
|-----------------------------|--|---|---|--|--|---|------|--------------------------|------------------------|--------------|-------------------|
| | | 851 Gares, autres infrastructures routières | 852 Gares et autres infrastructures ferrov. | 853 Haltes, autres infrastructures fluviales | 854 Ports, autres infrastructures portuaires | 855 Aéroports et autres infrastructures | | | | | |
| | DEPENSES | 0,00 | 0,00 | 0,00 | 0,00 | 0,00 | 0,00 | 140 000,00 | 0,00 | 1 234 000,00 | |
| 202 | Frais réalisation documents urbanisme | 0,00 | 0,00 | 0,00 | 0,00 | 0,00 | 0,00 | 130 000,00 | 0,00 | 130 000,00 | |
| 215 | Installat°, matériel, outillage techniq. | 0,00 | 0,00 | 0,00 | 0,00 | 0,00 | 0,00 | 10 000,00 | 0,00 | 1 104 000,00 | |
| | RECETTES | 0,00 | 0,00 | 0,00 | 0,00 | 0,00 | 0,00 | 908 900,00 | 0,00 | 932 100,00 | |
| 132 | Subv inv rattachées aux actifs non amort | 0,00 | 0,00 | 0,00 | 0,00 | 0,00 | 0,00 | 753 400,00 | 0,00 | 776 600,00 | |
| 134 | Fonds affectés à l'équipement non amort. | 0,00 | 0,00 | 0,00 | 0,00 | 0,00 | 0,00 | 155 500,00 | 0,00 | 155 500,00 | |

(1) Détailler les comptes à trois chiffres.

IV – ANNEXES

A – PRESENTATION CROISEE – SECTION DE FONCTIONNEMENT – VUE D'ENSEMBLE

IV
A2

| Chapitre nature | Libellé | 01 Opérations non ventilables | 0 Services généraux (hors 01 et Gestion des fonds européens) | 0-5 Gestion des fonds européens | 1 Sécurité | 2 Enseign., formation prof., apprentissage | 3 Cult., vie soc., jeun., sports, loisirs | 4 Santé et action sociale (hors APA et RSA / Régularisation de RMI) | 4-3 APA |
|-----------------|--|-------------------------------|--|---------------------------------|-------------|--|---|---|-------------|
| | DEPENSES | 4 772 214,00 | 2 372 268,00 | 0,00 | 0,00 | 156 000,00 | 2 686 705,00 | 789 230,00 | 0,00 |
| 011 | Charges à caractère général | 0,00 | 702 898,00 | 0,00 | 0,00 | 143 000,00 | 1 506 465,00 | 375 450,00 | 0,00 |
| 012 | Charges de personnel et frais assimilés | 0,00 | 1 352 070,00 | 0,00 | 0,00 | 0,00 | 161 940,00 | 102 780,00 | 0,00 |
| 014 | Atténuations de produits | 4 742 114,00 | 0,00 | 0,00 | 0,00 | 0,00 | 0,00 | 0,00 | 0,00 |
| 65 | Autres charges de gestion courante | 0,00 | 317 300,00 | 0,00 | 0,00 | 13 000,00 | 1 018 300,00 | 311 000,00 | 0,00 |
| 6586 | Frais fonctionnement des groupes d'élus | 0,00 | 0,00 | 0,00 | 0,00 | 0,00 | 0,00 | 0,00 | 0,00 |
| 66 | Charges financières | 27 100,00 | 0,00 | 0,00 | 0,00 | 0,00 | 0,00 | 0,00 | 0,00 |
| 67 | Charges spécifiques | 1 000,00 | 0,00 | 0,00 | 0,00 | 0,00 | 0,00 | 0,00 | 0,00 |
| 68 | Dotations aux provisions, dépréciations | 2 000,00 | 0,00 | 0,00 | 0,00 | 0,00 | 0,00 | 0,00 | 0,00 |
| | RECETTES | 12 446 647,00 | 77 000,00 | 0,00 | 0,00 | 0,00 | 282 450,00 | 197 000,00 | 0,00 |
| 013 | Atténuations de charges | 0,00 | 0,00 | 0,00 | 0,00 | 0,00 | 0,00 | 0,00 | 0,00 |
| 70 | Prod. services, domaine, ventes diverses | 0,00 | 16 000,00 | 0,00 | 0,00 | 0,00 | 17 000,00 | 122 000,00 | 0,00 |
| 73 | Impôts et taxes | 6 307 479,00 | 0,00 | 0,00 | 0,00 | 0,00 | 0,00 | 0,00 | 0,00 |
| 731 | Fiscalité locale | 4 670 188,00 | 0,00 | 0,00 | 0,00 | 0,00 | 0,00 | 0,00 | 0,00 |
| 74 | Dotations et participations | 1 469 000,00 | 61 000,00 | 0,00 | 0,00 | 0,00 | 177 450,00 | 75 000,00 | 0,00 |
| 75 | Autres produits de gestion courante | 0,00 | 0,00 | 0,00 | 0,00 | 0,00 | 88 000,00 | 0,00 | 0,00 |
| 76 | Produits financiers | 0,00 | 0,00 | 0,00 | 0,00 | 0,00 | 0,00 | 0,00 | 0,00 |
| 77 | Produits spécifiques | 0,00 | 0,00 | 0,00 | 0,00 | 0,00 | 0,00 | 0,00 | 0,00 |
| 78 | Reprises amort., dépréciations, prov. | 0,00 | 0,00 | 0,00 | 0,00 | 0,00 | 0,00 | 0,00 | 0,00 |

| IV – ANNEXES | | IV |
|--|--|-----------|
| A – PRESENTATION CROISEE – SECTION DE FONCTIONNEMENT – VUE D'ENSEMBLE (suite) | | A2 |

| Chapitre nature | Libellé | 4-4 RSA / Régularisation de RMI | 5 Aménagement des territoires et habitat | 6 Action économique | 7 Environnement | 8 Transports | 9 Fonction en réserve | TOTAL |
|-----------------|--|--|---|---------------------------|---------------------|-------------------|-----------------------------|----------------------|
| | DEPENSES | 0,00 | 147 960,00 | 430 520,00 | 5 289 360,00 | 986 560,00 | | 17 630 817,00 |
| 011 | Charges à caractère général | 0,00 | 15 210,00 | 139 960,00 | 3 997 360,00 | 748 210,00 | | 7 628 553,00 |
| 012 | Charges de personnel et frais assimilés | 0,00 | 108 200,00 | 97 060,00 | 304 900,00 | 48 050,00 | | 2 175 000,00 |
| 014 | Atténuations de produits | 0,00 | 0,00 | 45 000,00 | 0,00 | 0,00 | | 4 787 114,00 |
| 65 | Autres charges de gestion courante | 0,00 | 24 550,00 | 148 500,00 | 975 100,00 | 190 300,00 | | 2 998 050,00 |
| 6586 | Frais fonctionnement des groupes d'élus | 0,00 | 0,00 | 0,00 | 0,00 | 0,00 | | 0,00 |
| 66 | Charges financières | 0,00 | 0,00 | 0,00 | 12 000,00 | 0,00 | | 39 100,00 |
| 67 | Charges spécifiques | 0,00 | 0,00 | 0,00 | 0,00 | 0,00 | | 1 000,00 |
| 68 | Dotations aux provisions, dépréciations | 0,00 | 0,00 | 0,00 | 0,00 | 0,00 | | 2 000,00 |
| | RECETTES | 0,00 | 0,00 | 75 000,00 | 4 986 900,00 | 188 750,00 | | 18 253 747,00 |
| 013 | Atténuations de charges | 0,00 | 0,00 | 0,00 | 0,00 | 0,00 | | 0,00 |
| 70 | Prod. services, domaine, ventes diverses | 0,00 | 0,00 | 10 000,00 | 564 000,00 | 185 000,00 | | 914 000,00 |
| 73 | Impôts et taxes | 0,00 | 0,00 | 0,00 | 0,00 | 0,00 | | 6 307 479,00 |
| 731 | Fiscalité locale | 0,00 | 0,00 | 65 000,00 | 4 071 400,00 | 0,00 | | 8 806 568,00 |
| 74 | Dotations et participations | 0,00 | 0,00 | 0,00 | 351 500,00 | 3 750,00 | | 2 137 700,00 |
| 75 | Autres produits de gestion courante | 0,00 | 0,00 | 0,00 | 0,00 | 0,00 | | 88 000,00 |
| 76 | Produits financiers | 0,00 | 0,00 | 0,00 | 0,00 | 0,00 | | 0,00 |
| 77 | Produits spécifiques | 0,00 | 0,00 | 0,00 | 0,00 | 0,00 | | 0,00 |
| 78 | Reprises amort., dépréciations, prov. | 0,00 | 0,00 | 0,00 | 0,00 | 0,00 | | 0,00 |

| | | |
|--|--|--------------|
| IV – ANNEXES | | IV |
| A – PRESENTATION CROISEE – SECTION DE FONCTIONNEMENT – PRESENTATION DETAILLEE | | A2.01 |

01 – OPERATIONS NON VENTILABLES

| Article / compte nature (1) | Libellé | 01 Opérations non ventilables |
|-----------------------------|--|----------------------------------|
| DEPENSES | | |
| 661 | Charges d'intérêts | 27 100,00 |
| 673 | Titres annulés (sur exercices antérieurs | 1 000,00 |
| 681 | Dot. amort. et prov. Charges de fonct. | 2 000,00 |
| 739 | Reverst. et restit. sur impôts et taxes | 4 742 114,00 |
| 12 446 647,00 | | |
| RECETTES | | |
| 731 | Fiscalité locale | 4 670 168,00 |
| 732 | Fiscalité reversée | 238 589,00 |
| 735 | Fraction de TVA | 6 068 890,00 |
| 741 | D.G.F. | 1 009 000,00 |
| 748 | Autres attributions et participations | 460 000,00 |

(1) Détailler les comptes à trois chiffres.

IV – ANNEXES

A – PRESENTATION CROISEE – SECTION DE FONCTIONNEMENT – PRESENTATION DETAILLEE

IV

A2.930

FONCTION 0 – Services généraux

| Article / compte nature (1) | Libellé | 02 Administration générale | | | | |
|--------------------------------|--|--|---------------------------------|---|---|----------------------------------|
| | | 020 Admin. générale de la collectivité | 021 Personnel non ventilé | 025 Cimetières et pompes funèbres | 026 Administration générale de l'Etat | 028 Autres moyens généraux |
| | DEPENSES | 1 770 686,00 | 0,00 | 0,00 | 0,00 | 356 910,00 |
| 606 | Achats non stockés de matières et fourni | 85 750,00 | 0,00 | 0,00 | 0,00 | 2 600,00 |
| 613 | Locations | 45 050,00 | 0,00 | 0,00 | 0,00 | 12 000,00 |
| 615 | Entretien et réparations | 91 253,00 | 0,00 | 0,00 | 0,00 | 2 500,00 |
| 616 | Primes d'assurances | 24 800,00 | 0,00 | 0,00 | 0,00 | 20,00 |
| 617 | Etudes et recherches | 20 000,00 | 0,00 | 0,00 | 0,00 | 0,00 |
| 618 | Divers | 26 175,00 | 0,00 | 0,00 | 0,00 | 27 400,00 |
| 622 | Rémunérations intermédiaires, honoraires | 35 000,00 | 0,00 | 0,00 | 0,00 | 8 000,00 |
| 623 | Pub., publications, relations publiques | 18 400,00 | 0,00 | 0,00 | 0,00 | 57 000,00 |
| 625 | Déplacements et missions | 6 000,00 | 0,00 | 0,00 | 0,00 | 0,00 |
| 626 | Frais postaux et frais télécommunication | 25 700,00 | 0,00 | 0,00 | 0,00 | 450,00 |
| 627 | Services bancaires et assimilés | 500,00 | 0,00 | 0,00 | 0,00 | 0,00 |
| 628 | Divers | 144 550,00 | 0,00 | 0,00 | 0,00 | 52 800,00 |
| 633 | Impôts, taxes, versements (autre orga.) | 24 500,00 | 0,00 | 0,00 | 0,00 | 2 890,00 |
| 635 | Autres impôts, taxes (Admin Impôts) | 850,00 | 0,00 | 0,00 | 0,00 | 0,00 |
| 637 | Autres impôts, taxes (autres organismes) | 8 000,00 | 0,00 | 0,00 | 0,00 | 1 100,00 |
| 641 | Rémunérations du personnel | 893 090,00 | 0,00 | 0,00 | 0,00 | 97 010,00 |
| 645 | Charges sécurité sociale et prévoyance | 284 540,00 | 0,00 | 0,00 | 0,00 | 31 540,00 |
| 647 | Autres charges sociales | 16 500,00 | 0,00 | 0,00 | 0,00 | 0,00 |
| 653 | Indemnités | 0,00 | 0,00 | 0,00 | 0,00 | 0,00 |
| 654 | Pertes sur créances irrécouvrables | 2 000,00 | 0,00 | 0,00 | 0,00 | 0,00 |
| 657 | Charges interven* cpt prop. - Subvent* | 1 000,00 | 0,00 | 0,00 | 0,00 | 60 000,00 |
| 658 | Charges diverses de gestion courante | 17 000,00 | 0,00 | 0,00 | 0,00 | 1 600,00 |
| | RECETTES | 77 000,00 | 0,00 | 0,00 | 0,00 | 0,00 |
| 706 | Prestations de services | 16 000,00 | 0,00 | 0,00 | 0,00 | 0,00 |
| 747 | Participations | 61 000,00 | 0,00 | 0,00 | 0,00 | 0,00 |

(1) Détailler les comptes à trois chiffres.

| | | |
|--|--|---------------|
| IV – ANNEXES | | IV |
| A – PRESENTATION CROISEE – SECTION DE FONCTIONNEMENT – PRESENTATION DETAILLEE | | A2.930 |

FONCTION 0 – Services généraux (suite 1)

| Article / compte nature (1) | Libellé | 03 Conseils | | | | | | 038 Autres instances |
|-----------------------------------|--|------------------------------|--|--------------------------------------|--|---|------------------------------|-------------------------|
| | | 031 Assemblée délibérante | 032 Conseil éco.,social région./Conseil dév. | 033 Conseil cult., éduc., env. | 034 | | 035 Conseil de territoire | |
| | | | | | 0341 Conseil éco.,soc.,environ.,culture,éduc. Section éco., sociale et environnement. | 0342 Section culture, éducation et sports | | |
| | DEPENSES | 229 200,00 | 0,00 | 0,00 | 0,00 | 0,00 | 0,00 | 0,00 |
| 606 | Achats non stockés de matières et fourni | 0,00 | 0,00 | 0,00 | 0,00 | 0,00 | 0,00 | 0,00 |
| 613 | Locations | 0,00 | 0,00 | 0,00 | 0,00 | 0,00 | 0,00 | 0,00 |
| 615 | Entretien et réparations | 0,00 | 0,00 | 0,00 | 0,00 | 0,00 | 0,00 | 0,00 |
| 616 | Primes d'assurances | 0,00 | 0,00 | 0,00 | 0,00 | 0,00 | 0,00 | 0,00 |
| 617 | Etudes et recherches | 0,00 | 0,00 | 0,00 | 0,00 | 0,00 | 0,00 | 0,00 |
| 618 | Divers | 0,00 | 0,00 | 0,00 | 0,00 | 0,00 | 0,00 | 0,00 |
| 622 | Rémunérations intermédiaires, honoraires | 0,00 | 0,00 | 0,00 | 0,00 | 0,00 | 0,00 | 0,00 |
| 623 | Pub., publications, relations publiques | 1 500,00 | 0,00 | 0,00 | 0,00 | 0,00 | 0,00 | 0,00 |
| 625 | Déplacements et missions | 0,00 | 0,00 | 0,00 | 0,00 | 0,00 | 0,00 | 0,00 |
| 626 | Frais postaux et frais télécommunication | 0,00 | 0,00 | 0,00 | 0,00 | 0,00 | 0,00 | 0,00 |
| 627 | Services bancaires et assimilés | 0,00 | 0,00 | 0,00 | 0,00 | 0,00 | 0,00 | 0,00 |
| 628 | Divers | 0,00 | 0,00 | 0,00 | 0,00 | 0,00 | 0,00 | 0,00 |
| 633 | Impôts, taxes, versements (autre orga.) | 2 000,00 | 0,00 | 0,00 | 0,00 | 0,00 | 0,00 | 0,00 |
| 635 | Autres impôts, taxes (Admin Impôts) | 0,00 | 0,00 | 0,00 | 0,00 | 0,00 | 0,00 | 0,00 |
| 637 | Autres impôts, taxes (autres organismes) | 0,00 | 0,00 | 0,00 | 0,00 | 0,00 | 0,00 | 0,00 |
| 641 | Rémunérations du personnel | 0,00 | 0,00 | 0,00 | 0,00 | 0,00 | 0,00 | 0,00 |
| 645 | Charges sécurité sociale et prévoyance | 0,00 | 0,00 | 0,00 | 0,00 | 0,00 | 0,00 | 0,00 |
| 647 | Autres charges sociales | 0,00 | 0,00 | 0,00 | 0,00 | 0,00 | 0,00 | 0,00 |
| 653 | Indemnités | 225 700,00 | 0,00 | 0,00 | 0,00 | 0,00 | 0,00 | 0,00 |
| 654 | Pertes sur créances irrécouvrables | 0,00 | 0,00 | 0,00 | 0,00 | 0,00 | 0,00 | 0,00 |
| 657 | Charges intervenant cpt prop. - Subvent* | 0,00 | 0,00 | 0,00 | 0,00 | 0,00 | 0,00 | 0,00 |
| 658 | Charges diverses de gestion courante | 0,00 | 0,00 | 0,00 | 0,00 | 0,00 | 0,00 | 0,00 |
| | RECETTES | 0,00 | 0,00 | 0,00 | 0,00 | 0,00 | 0,00 | 0,00 |
| 706 | Prestations de services | 0,00 | 0,00 | 0,00 | 0,00 | 0,00 | 0,00 | 0,00 |
| 747 | Participations | 0,00 | 0,00 | 0,00 | 0,00 | 0,00 | 0,00 | 0,00 |

(1) Détailler les comptes à trois chiffres.

| | |
|--|---------------|
| IV – ANNEXES | IV |
| A – PRESENTATION CROISEE – SECTION DE FONCTIONNEMENT – PRESENTATION DETAILLEE | A2.930 |

FONCTION 0 – Services généraux (suite 2)

| Article / compte nature (1) | Libellé | 04 Coop.décent.,act° interrég.,eur.,intern. | | | | | | TOTAL DU CHAPITRE |
|--------------------------------|---|--|-----------------------------------|----------------------------|--|-----------------------------------|-----------------------|----------------------|
| | | 041 Action relevant de la subvention globale | 042 Actions interrégionales | 043 Actions européennes | 044 Aide publique au développement | 045 Actions internationales | 048 Autres actions | |
| | DEPENSES | | | | | | | |
| 606 | Achats non stockés de matières et fourni | 0,00 | 0,00 | 0,00 | 0,00 | 0,00 | 15 500,00 | 2 372 268,00 |
| 613 | Locations | 0,00 | 0,00 | 0,00 | 0,00 | 0,00 | 0,00 | 88 350,00 |
| 615 | Entretien et réparations | 0,00 | 0,00 | 0,00 | 0,00 | 0,00 | 0,00 | 57 050,00 |
| 616 | Primes d'assurances | 0,00 | 0,00 | 0,00 | 0,00 | 0,00 | 0,00 | 93 753,00 |
| 617 | Etudes et recherches | 0,00 | 0,00 | 0,00 | 0,00 | 0,00 | 0,00 | 24 820,00 |
| 618 | Divers | 0,00 | 0,00 | 0,00 | 0,00 | 0,00 | 5 000,00 | 20 000,00 |
| 622 | Rémunérations intermédiaires, honoraires | 0,00 | 0,00 | 0,00 | 0,00 | 0,00 | 0,00 | 58 575,00 |
| 623 | Pub., publications, relations publiques | 0,00 | 0,00 | 0,00 | 0,00 | 0,00 | 0,00 | 43 000,00 |
| 625 | Déplacements et missions | 0,00 | 0,00 | 0,00 | 0,00 | 0,00 | 0,00 | 76 900,00 |
| 626 | Frais postaux et frais télécommunication | 0,00 | 0,00 | 0,00 | 0,00 | 0,00 | 0,00 | 6 000,00 |
| 627 | Services bancaires et assimilés | 0,00 | 0,00 | 0,00 | 0,00 | 0,00 | 0,00 | 26 150,00 |
| 628 | Divers | 0,00 | 0,00 | 0,00 | 0,00 | 0,00 | 500,00 | 500,00 |
| 633 | Impôts, taxes, versements (autre orga.) | 0,00 | 0,00 | 0,00 | 0,00 | 0,00 | 0,00 | 197 850,00 |
| 635 | Autres impôts, taxes (Admin Impôts) | 0,00 | 0,00 | 0,00 | 0,00 | 0,00 | 0,00 | 29 390,00 |
| 637 | Autres impôts, taxes (autres organismes) | 0,00 | 0,00 | 0,00 | 0,00 | 0,00 | 0,00 | 850,00 |
| 641 | Rémunérations du personnel | 0,00 | 0,00 | 0,00 | 0,00 | 0,00 | 0,00 | 9 100,00 |
| 645 | Charges sécurité sociale et prévoyance | 0,00 | 0,00 | 0,00 | 0,00 | 0,00 | 0,00 | 990 100,00 |
| 647 | Autres charges sociales | 0,00 | 0,00 | 0,00 | 0,00 | 0,00 | 0,00 | 316 080,00 |
| 653 | Indemnités | 0,00 | 0,00 | 0,00 | 0,00 | 0,00 | 0,00 | 16 500,00 |
| 654 | Pertes sur créances irrécouvrables | 0,00 | 0,00 | 0,00 | 0,00 | 0,00 | 0,00 | 225 700,00 |
| 657 | Charges intervenant° cpt prop. - Subvent° | 0,00 | 0,00 | 0,00 | 0,00 | 0,00 | 10 000,00 | 2 000,00 |
| 658 | Charges diverses de gestion courante | 0,00 | 0,00 | 0,00 | 0,00 | 0,00 | 0,00 | 71 000,00 |
| | RECETTES | | | | | | | |
| 706 | Prestations de services | 0,00 | 0,00 | 0,00 | 0,00 | 0,00 | 0,00 | 16 000,00 |
| 747 | Participations | 0,00 | 0,00 | 0,00 | 0,00 | 0,00 | 0,00 | 61 000,00 |

(1) Détailler les comptes à trois chiffres.

| | |
|--|-----------------|
| IV – ANNEXES | IV |
| A – PRESENTATION CROISEE – SECTION DE FONCTIONNEMENT – PRESENTATION DETAILLEE | A2.930-5 |

FONCTION 0-5 – Gestion des fonds européens

| Article / compte nature (1) | Libellé | 051 FSE | 052 FEDER | 058 Autres | | TOTAL DU CHAPITRE |
|-----------------------------|---------|------------|--------------|----------------|---------------|-------------------|
| | | | | 0580 FEADER | 0581 FEAMP | |
| DEPENSES | | 0,00 | 0,00 | 0,00 | 0,00 | 0,00 |
| RECETTES | | 0,00 | 0,00 | 0,00 | 0,00 | 0,00 |

(1) Détailler les comptes à trois chiffres.

| | |
|--|---------------|
| IV – ANNEXES | IV |
| A – PRESENTATION CROISEE – SECTION DE FONCTIONNEMENT – PRESENTATION DETAILLEE | A2.931 |

FONCTION 1 – Sécurité

| Article / compte nature (1) | Libellé | 10 Services communs | 11 Police, sécurité, justice | 12 Incendie et secours | 13 Hygiène et salubrité publique | 18 Autres interv. protect. personnes, biens | TOTAL DU CHAPITRE |
|-----------------------------|----------|------------------------|---------------------------------|---------------------------|--|---|----------------------|
| | DEPENSES | 0,00 | 0,00 | 0,00 | 0,00 | 0,00 | 0,00 |
| | RECETTES | 0,00 | 0,00 | 0,00 | 0,00 | 0,00 | 0,00 |

(1) Détailler les comptes à trois chiffres.

| | |
|--|---------------|
| IV – ANNEXES | IV |
| A – PRESENTATION CROISEE – SECTION DE FONCTIONNEMENT – PRESENTATION DETAILLEE | A2.932 |

FONCTION 2 – Enseignement, formation professionnelle et apprentissage

| Article / compte nature (1) | Libellé | 20 Services communs | | | 21 Enseignement du premier degré | | | 22 Enseignement du second degré | | | 23 Enseignement supérieur | 24 Cités scolaires |
|-----------------------------|--|----------------------|------------------------|----------------------|----------------------------------|--------------|--------------------|---------------------------------|------|------|---------------------------|--------------------|
| | | 201 Services communs | 211 Ecoles maternelles | 212 Ecoles primaires | 213 Classes regroupées | 221 Collèges | 222 Lycées publics | 223 Lycées privés | | | | |
| | DEPENSES | 0,00 | 0,00 | 0,00 | 156 000,00 | 0,00 | 0,00 | 0,00 | 0,00 | 0,00 | 0,00 | |
| 606 | Achats non stockés de matières et fourni | 0,00 | 0,00 | 0,00 | 143 000,00 | 0,00 | 0,00 | 0,00 | 0,00 | 0,00 | 0,00 | |
| 655 | Contributions obligatoires | 0,00 | 0,00 | 0,00 | 4 500,00 | 0,00 | 0,00 | 0,00 | 0,00 | 0,00 | 0,00 | |
| 657 | Charges interven* cpt prop. - Subvent* | 0,00 | 0,00 | 0,00 | 8 500,00 | 0,00 | 0,00 | 0,00 | 0,00 | 0,00 | 0,00 | |
| | RECETTES | 0,00 | 0,00 | 0,00 | 0,00 | 0,00 | 0,00 | 0,00 | 0,00 | 0,00 | 0,00 | |

(1) Détailler les comptes à trois chiffres.

| | |
|--|---------------|
| IV – ANNEXES | IV |
| A – PRESENTATION CROISEE – SECTION DE FONCTIONNEMENT – PRESENTATION DETAILLEE | A2.932 |

FONCTION 2 – Enseignement, formation professionnelle et apprentissage (suite 2)

| Article / compte nature (1) | Libellé | 26 Apprentissage | 27 Formation sanitaire et sociale | 28 Autres services périscolaires et annexes | | | | 29 Sécurité | TOTAL DU CHAPITRE |
|-----------------------------|--|---------------------|---|--|-----------------------|--------------------------|---------------------------------|----------------|----------------------|
| | | | | 281 Hébergement et restauration scolaires | 282 Sport scolaire | 283 Médecine scolaire | 284 Classes de découverte | | |
| | DEPENSES | 0,00 | 0,00 | 0,00 | 0,00 | 0,00 | 0,00 | 156 000,00 | |
| 606 | Achats non stockés de matières et fourni | 0,00 | 0,00 | 0,00 | 0,00 | 0,00 | 0,00 | 143 000,00 | |
| 655 | Contributions obligatoires | 0,00 | 0,00 | 0,00 | 0,00 | 0,00 | 0,00 | 4 500,00 | |
| 657 | Charges intervent* cpt prop. - Subvent* | 0,00 | 0,00 | 0,00 | 0,00 | 0,00 | 0,00 | 8 500,00 | |
| | RECETTES | 0,00 | 0,00 | 0,00 | 0,00 | 0,00 | 0,00 | 0,00 | |

(1) Détailler les comptes à trois chiffres.

| | |
|--|---------------|
| IV – ANNEXES | IV |
| A – PRESENTATION CROISEE – SECTION DE FONCTIONNEMENT – PRESENTATION DETAILLEE | A2.933 |

FONCTION 3 – Culture, vie sociale, jeunesse, sports et loisirs

| Article / compte nature (1) | Libellé | 30 | | 31 | | | | | | | |
|--------------------------------------|--|------------------|------|---|------------|--------------------------------|--------|---------------------|-----------------------------------|---|---------------------------|
| | | Services communs | | Culture | | | | | | | |
| | DEPENSES | 0,00 | 0,00 | 311 | 312 | 313 | 314 | 315 | 316 | 317 | 318 |
| | | | | Activités artist., actions et manif.cult. | Patrimoine | Bibliothèques, médiathèques | Musées | Services d'archives | Théâtres et spectacles vivants | Cinémas et autres salles de spectacles | Archéologie préventive |
| 604 | Achats d'études, prestations de services | 0,00 | 0,00 | 0,00 | 0,00 | 0,00 | 0,00 | 0,00 | 0,00 | 0,00 | 0,00 |
| 606 | Achats non stockés de matières et fourni | 0,00 | 0,00 | 0,00 | 0,00 | 27 550,00 | 0,00 | 0,00 | 0,00 | 0,00 | 0,00 |
| 611 | Contrats de prestations de services | 0,00 | 0,00 | 0,00 | 0,00 | 0,00 | 0,00 | 0,00 | 0,00 | 0,00 | 0,00 |
| 615 | Entretien et réparations | 0,00 | 0,00 | 0,00 | 0,00 | 5 530,00 | 0,00 | 0,00 | 0,00 | 0,00 | 0,00 |
| 616 | Primes d'assurances | 0,00 | 0,00 | 0,00 | 0,00 | 500,00 | 0,00 | 0,00 | 0,00 | 0,00 | 0,00 |
| 618 | Divers | 0,00 | 0,00 | 0,00 | 0,00 | 18 480,00 | 0,00 | 0,00 | 0,00 | 0,00 | 0,00 |
| 622 | Rémunérations intermédiaires, honoraires | 0,00 | 0,00 | 0,00 | 0,00 | 0,00 | 0,00 | 0,00 | 0,00 | 0,00 | 0,00 |
| 623 | Pub., publications, relations publiques | 0,00 | 0,00 | 0,00 | 0,00 | 2 700,00 | 0,00 | 0,00 | 0,00 | 0,00 | 0,00 |
| 624 | Transports biens, transports collectifs | 0,00 | 0,00 | 0,00 | 0,00 | 0,00 | 0,00 | 0,00 | 0,00 | 0,00 | 0,00 |
| 625 | Déplacements et missions | 0,00 | 0,00 | 0,00 | 0,00 | 0,00 | 0,00 | 0,00 | 0,00 | 0,00 | 0,00 |
| 626 | Frais postaux et frais télécommunication | 0,00 | 0,00 | 0,00 | 0,00 | 900,00 | 0,00 | 0,00 | 0,00 | 0,00 | 0,00 |
| 628 | Divers | 0,00 | 0,00 | 0,00 | 0,00 | 40 990,00 | 0,00 | 0,00 | 0,00 | 0,00 | 0,00 |
| 633 | Impôts, taxes, versements (autre orga.) | 0,00 | 0,00 | 0,00 | 0,00 | 1 470,00 | 0,00 | 0,00 | 0,00 | 0,00 | 0,00 |
| 635 | Autres impôts, taxes (Admin Impôts) | 0,00 | 0,00 | 0,00 | 0,00 | 0,00 | 0,00 | 0,00 | 0,00 | 0,00 | 0,00 |
| 637 | Autres impôts, taxes (autres organismes) | 0,00 | 0,00 | 0,00 | 0,00 | 0,00 | 0,00 | 0,00 | 0,00 | 0,00 | 0,00 |
| 641 | Rémunérations du personnel | 0,00 | 0,00 | 0,00 | 0,00 | 45 730,00 | 0,00 | 0,00 | 0,00 | 0,00 | 0,00 |
| 645 | Charges sécurité sociale et prévoyance | 0,00 | 0,00 | 0,00 | 0,00 | 18 390,00 | 0,00 | 0,00 | 0,00 | 0,00 | 0,00 |
| 655 | Contributions obligatoires | 0,00 | 0,00 | 0,00 | 0,00 | 0,00 | 0,00 | 0,00 | 0,00 | 0,00 | 0,00 |

| Article / compte nature (1) | Libellé | 30 | 31 | | | | | | | | | |
|--------------------------------------|---|------------------|--|-------------|--------------------------------|-------------|---------------------|-----------------------------------|--|---------------------------|--|--|
| | | Services communs | 311 | 312 | 313 | 314 | 315 | 316 | 317 | 318 | | |
| | | | Activités artist.,actions et manif.cult. | Patrimoine | Bibliothèques, médiathèques | Musées | Services d'archives | Théâtres et spectacles vivants | Chémas et autres salles de spectacles | Archéologie préventive | | |
| 657 | Charges interven ^e cpt prop. - Subvent ^e | 0,00 | 0,00 | 0,00 | 1 000,00 | 0,00 | 0,00 | 0,00 | 0,00 | 0,00 | | |
| 658 | Charges diverses de gestion courante | 0,00 | 0,00 | 0,00 | 800,00 | 0,00 | 0,00 | 0,00 | 0,00 | 0,00 | | |
| | RECETTES | 0,00 | 0,00 | 0,00 | 450,00 | 0,00 | 0,00 | 0,00 | 0,00 | 0,00 | | |
| 703 | Redevances utilisation du domaine | 0,00 | 0,00 | 0,00 | 0,00 | 0,00 | 0,00 | 0,00 | 0,00 | 0,00 | | |
| 706 | Prestations de services | 0,00 | 0,00 | 0,00 | 0,00 | 0,00 | 0,00 | 0,00 | 0,00 | 0,00 | | |
| 747 | Participations | 0,00 | 0,00 | 0,00 | 450,00 | 0,00 | 0,00 | 0,00 | 0,00 | 0,00 | | |
| 752 | Revenus des immeubles | 0,00 | 0,00 | 0,00 | 0,00 | 0,00 | 0,00 | 0,00 | 0,00 | 0,00 | | |

(1) Détailler les comptes à trois chiffres.

| | | |
|--|--|---------------|
| IV – ANNEXES | | IV |
| A – PRESENTATION CROISEE – SECTION DE FONCTIONNEMENT – PRESENTATION DETAILLEE | | A2.933 |

FONCTION 3 – Culture, vie sociale, jeunesse, sports et loisirs (suite 1)

| Article / compte nature (1) | Libellé | 32 Sports (autres que scolaires) | | | | | | | 327 Soutien aux sportifs | | |
|-----------------------------|--|----------------------------------|-------------------|-------------------|-----------------------------------|--|------------------------------|--|---------------------------------|-----------------------------------|-------------|
| | | 321 Salles de sport, gymnases | 322 Stades | 323 Piscines | 324 Centres de formation sportifs | 325 Autres équipements sportifs ou loisirs | 326 Manifestations sportives | 3271 Soutien aux sportifs de haut niveau | 3272 Soutien aux clubs amateurs | 3273 Autres soutiens aux sportifs | |
| | DEPENSES | 275 600,00 | 270 455,00 | 834 800,00 | 0,00 | 48 380,00 | 0,00 | 0,00 | 0,00 | 0,00 | 0,00 |
| 604 | Achats d'études, prestations de services | 0,00 | 0,00 | 0,00 | 0,00 | 0,00 | 0,00 | 0,00 | 0,00 | 0,00 | 0,00 |
| 606 | Achats non stockés de matières et fourni | 50 410,00 | 40 110,00 | 200,00 | 0,00 | 5 980,00 | 0,00 | 0,00 | 0,00 | 0,00 | 0,00 |
| 611 | Contrats de prestations de services | 0,00 | 0,00 | 0,00 | 0,00 | 0,00 | 0,00 | 0,00 | 0,00 | 0,00 | 0,00 |
| 615 | Entretien et réparations | 36 840,00 | 155 900,00 | 33 100,00 | 0,00 | 31 880,00 | 0,00 | 0,00 | 0,00 | 0,00 | 0,00 |
| 616 | Primes d'assurances | 6 000,00 | 1 080,00 | 5 500,00 | 0,00 | 3 500,00 | 0,00 | 0,00 | 0,00 | 0,00 | 0,00 |
| 618 | Divers | 1 240,00 | 645,00 | 5 000,00 | 0,00 | 110,00 | 0,00 | 0,00 | 0,00 | 0,00 | 0,00 |
| 622 | Rémunérations intermédiaires, honoraires | 11 000,00 | 0,00 | 0,00 | 0,00 | 0,00 | 0,00 | 0,00 | 0,00 | 0,00 | 0,00 |
| 623 | Pub., publications, relations publiques | 0,00 | 0,00 | 0,00 | 0,00 | 0,00 | 0,00 | 0,00 | 0,00 | 0,00 | 0,00 |
| 624 | Transports biens, transports collectifs | 0,00 | 0,00 | 0,00 | 0,00 | 0,00 | 0,00 | 0,00 | 0,00 | 0,00 | 0,00 |
| 625 | Déplacements et missions | 0,00 | 0,00 | 0,00 | 0,00 | 0,00 | 0,00 | 0,00 | 0,00 | 0,00 | 0,00 |
| 626 | Frais postaux et frais télécommunication | 3 100,00 | 1 250,00 | 0,00 | 0,00 | 450,00 | 0,00 | 0,00 | 0,00 | 0,00 | 0,00 |
| 628 | Divers | 48 510,00 | 71 470,00 | 0,00 | 0,00 | 6 460,00 | 0,00 | 0,00 | 0,00 | 0,00 | 0,00 |
| 633 | Impôts, taxes, versements (autre orga.) | 0,00 | 0,00 | 0,00 | 0,00 | 0,00 | 0,00 | 0,00 | 0,00 | 0,00 | 0,00 |
| 635 | Autres impôts, taxes (Admin Impôts) | 0,00 | 0,00 | 11 000,00 | 0,00 | 0,00 | 0,00 | 0,00 | 0,00 | 0,00 | 0,00 |
| 637 | Autres impôts, taxes (autres organismes) | 2 000,00 | 0,00 | 0,00 | 0,00 | 0,00 | 0,00 | 0,00 | 0,00 | 0,00 | 0,00 |
| 641 | Rémunérations du personnel | 0,00 | 0,00 | 0,00 | 0,00 | 0,00 | 0,00 | 0,00 | 0,00 | 0,00 | 0,00 |
| 645 | Charges sécurité sociale et prévoyance | 0,00 | 0,00 | 0,00 | 0,00 | 0,00 | 0,00 | 0,00 | 0,00 | 0,00 | 0,00 |
| 655 | Contributions obligatoires | 116 500,00 | 0,00 | 780 000,00 | 0,00 | 0,00 | 0,00 | 0,00 | 0,00 | 0,00 | 0,00 |
| 657 | Charges intervenant cpt prop. - Subvent' | 0,00 | 0,00 | 0,00 | 0,00 | 0,00 | 0,00 | 0,00 | 0,00 | 0,00 | 0,00 |
| 658 | Charges diverses de gestion courante | 0,00 | 0,00 | 0,00 | 0,00 | 0,00 | 0,00 | 0,00 | 0,00 | 0,00 | 0,00 |
| | RECETTES | 24 000,00 | 0,00 | 1 000,00 | 0,00 | 64 000,00 | 0,00 | 0,00 | 0,00 | 0,00 | 0,00 |
| 703 | Redevances utilisation du domaine | 0,00 | 0,00 | 1 000,00 | 0,00 | 0,00 | 0,00 | 0,00 | 0,00 | 0,00 | 0,00 |
| 706 | Prestations de services | 0,00 | 0,00 | 0,00 | 0,00 | 0,00 | 0,00 | 0,00 | 0,00 | 0,00 | 0,00 |
| 747 | Participations | 0,00 | 0,00 | 0,00 | 0,00 | 0,00 | 0,00 | 0,00 | 0,00 | 0,00 | 0,00 |

| Article / compte nature (1) | Libellé | 32 Sports (autres que scolaires) | | | | | | | | | | | |
|-----------------------------|-----------------------|----------------------------------|------------|--------------|-----------------------------------|--|------------------------------|--------------------------|------|------|------|------|------|
| | | 321 Salles de sport, gymnases | 322 Stades | 323 Piscines | 324 Centres de formation sportifs | 325 Autres équipements sportifs ou loisirs | 326 Manifestations sportives | 327 Soutien aux sportifs | | | | | |
| 752 | Revenus des immeubles | 24 000,00 | 0,00 | 0,00 | 0,00 | 64 000,00 | 0,00 | 0,00 | 0,00 | 0,00 | 0,00 | 0,00 | 0,00 |

(1) Détailler les comptes à trois chiffres.

| | | |
|--|--|---------------|
| IV – ANNEXES | | IV |
| A – PRESENTATION CROISEE – SECTION DE FONCTIONNEMENT – PRESENTATION DETAILLEE | | A2.933 |

FONCTION 3 – Culture, vie sociale, jeunesse, sports et loisirs (suite 2)

| Article / compte nature (1) | Libellé | 33 Jeunesse (action socio-éduc.) et loisirs | | | 34 Vie sociale et citoyenne | | 39 Sécurité | TOTAL DU CHAPITRE |
|--------------------------------|--|--|-----------------------------|---|---|---------------|----------------|----------------------|
| | | 331 Centres de loisirs | 332 Colonies de vacances | 338 Autres activités pour les jeunes | 341 Egalité entre les femmes et les hommes | 348 Autres | | |
| | DEPENSES | 934 920,00 | 0,00 | 158 510,00 | 0,00 | 0,00 | 0,00 | 2 686 705,00 |
| 604 | Achats d'études, prestations de services | 0,00 | 0,00 | 38 000,00 | 0,00 | 0,00 | 0,00 | 38 000,00 |
| 606 | Achats non stockés de matières et fourni | 30 190,00 | 0,00 | 1 000,00 | 0,00 | 0,00 | 0,00 | 155 440,00 |
| 611 | Contrats de prestations de services | 620 000,00 | 0,00 | 0,00 | 0,00 | 0,00 | 0,00 | 620 000,00 |
| 615 | Entretien et réparations | 30 810,00 | 0,00 | 0,00 | 0,00 | 0,00 | 0,00 | 294 060,00 |
| 616 | Primes d'assurances | 2 050,00 | 0,00 | 0,00 | 0,00 | 0,00 | 0,00 | 18 630,00 |
| 618 | Divers | 770,00 | 0,00 | 0,00 | 0,00 | 0,00 | 0,00 | 26 245,00 |
| 622 | Rémunérations intermédiaires, honoraires | 4 400,00 | 0,00 | 0,00 | 0,00 | 0,00 | 0,00 | 15 400,00 |
| 623 | Pub., publications, relations publiques | 0,00 | 0,00 | 0,00 | 0,00 | 0,00 | 0,00 | 2 700,00 |
| 624 | Transports biens, transports collectifs | 0,00 | 0,00 | 22 000,00 | 0,00 | 0,00 | 0,00 | 22 000,00 |
| 625 | Déplacements et missions | 0,00 | 0,00 | 900,00 | 0,00 | 0,00 | 0,00 | 900,00 |
| 626 | Frais postaux et frais télécommunication | 1 250,00 | 0,00 | 260,00 | 0,00 | 0,00 | 0,00 | 7 210,00 |
| 628 | Divers | 125 450,00 | 0,00 | 0,00 | 0,00 | 0,00 | 0,00 | 292 880,00 |
| 633 | Impôts, taxes, versements (autre orga.) | 0,00 | 0,00 | 2 220,00 | 0,00 | 0,00 | 0,00 | 3 690,00 |
| 635 | Autres impôts, taxes (Admin Impôts) | 0,00 | 0,00 | 0,00 | 0,00 | 0,00 | 0,00 | 11 000,00 |
| 637 | Autres impôts, taxes (autres organismes) | 0,00 | 0,00 | 0,00 | 0,00 | 0,00 | 0,00 | 2 000,00 |
| 641 | Rémunérations du personnel | 0,00 | 0,00 | 68 810,00 | 0,00 | 0,00 | 0,00 | 114 540,00 |
| 645 | Charges sécurité sociale et prévoyance | 0,00 | 0,00 | 25 320,00 | 0,00 | 0,00 | 0,00 | 43 710,00 |
| 655 | Contributions obligatoires | 0,00 | 0,00 | 0,00 | 0,00 | 0,00 | 0,00 | 116 500,00 |
| 657 | Charges intervent* cpt prop. - Subvent* | 120 000,00 | 0,00 | 0,00 | 0,00 | 0,00 | 0,00 | 901 000,00 |
| 658 | Charges diverses de gestion courante | 0,00 | 0,00 | 0,00 | 0,00 | 0,00 | 0,00 | 800,00 |
| | RECETTES | 137 000,00 | 0,00 | 56 000,00 | 0,00 | 0,00 | 0,00 | 282 450,00 |
| 703 | Redevances utilisation du domaine | 0,00 | 0,00 | 0,00 | 0,00 | 0,00 | 0,00 | 1 000,00 |
| 706 | Prestations de services | 0,00 | 0,00 | 16 000,00 | 0,00 | 0,00 | 0,00 | 16 000,00 |
| 747 | Participations | 137 000,00 | 0,00 | 40 000,00 | 0,00 | 0,00 | 0,00 | 177 450,00 |
| 752 | Revenus des immeubles | 0,00 | 0,00 | 0,00 | 0,00 | 0,00 | 0,00 | 88 000,00 |

(1) Détailler les comptes à trois chiffres.

| | |
|--|---------------|
| IV – ANNEXES | IV |
| A – PRESENTATION CROISEE – SECTION DE FONCTIONNEMENT – PRESENTATION DETAILLEE | A2.934 |

FONCTION 4 – Santé et action sociale (hors APA et RSA/Régularisation de RMI)

| Article / compte nature (1) | Libellé | 41 Santé | | | | | | 418 Autres actions |
|-----------------------------------|--|-------------------------|--|---|-----------------------------|---|-------------|-----------------------|
| | | 410 Services communs | 411 PMI et planification familiale | 412 Prévention et éducation pour la santé | 413 Sécurité alimentaire | 414 Dispensaires et autres éts sanitaires | 418 | |
| | DEPENSES | 0,00 | 0,00 | 0,00 | 0,00 | 67 000,00 | 0,00 | |
| 604 | Achats d'études, prestations de services | 0,00 | 0,00 | 0,00 | 0,00 | 0,00 | 0,00 | |
| 606 | Achats non stockés de matières et fourni | 0,00 | 0,00 | 0,00 | 0,00 | 0,00 | 0,00 | |
| 613 | Locations | 0,00 | 0,00 | 0,00 | 0,00 | 0,00 | 0,00 | |
| 615 | Entretien et réparations | 0,00 | 0,00 | 0,00 | 0,00 | 0,00 | 0,00 | |
| 616 | Primes d'assurances | 0,00 | 0,00 | 0,00 | 0,00 | 0,00 | 0,00 | |
| 618 | Divers | 0,00 | 0,00 | 0,00 | 0,00 | 0,00 | 0,00 | |
| 622 | Rémunérations intermédiaires, honoraires | 0,00 | 0,00 | 0,00 | 0,00 | 0,00 | 0,00 | |
| 626 | Frais postaux et frais télécommunication | 0,00 | 0,00 | 0,00 | 0,00 | 0,00 | 0,00 | |
| 628 | Divers | 0,00 | 0,00 | 0,00 | 0,00 | 0,00 | 0,00 | |
| 633 | Impôts, taxes, versements (autre orga.) | 0,00 | 0,00 | 0,00 | 0,00 | 0,00 | 0,00 | |
| 641 | Rémunérations du personnel | 0,00 | 0,00 | 0,00 | 0,00 | 0,00 | 0,00 | |
| 645 | Charges sécurité sociale et prévoyance | 0,00 | 0,00 | 0,00 | 0,00 | 0,00 | 0,00 | |
| 657 | Charges intervenit* cpt prop. - Subvent* | 0,00 | 0,00 | 0,00 | 0,00 | 67 000,00 | 0,00 | |
| | RECETTES | 0,00 | 0,00 | 0,00 | 0,00 | 0,00 | 0,00 | |
| 703 | Redevances utilisation du domaine | 0,00 | 0,00 | 0,00 | 0,00 | 0,00 | 0,00 | |
| 706 | Prestations de services | 0,00 | 0,00 | 0,00 | 0,00 | 0,00 | 0,00 | |
| 747 | Participations | 0,00 | 0,00 | 0,00 | 0,00 | 0,00 | 0,00 | |

(1) Détailler les comptes à trois chiffres.

| | |
|--|---------------|
| IV – ANNEXES | IV |
| A – PRESENTATION CROISEE – SECTION DE FONCTIONNEMENT – PRESENTATION DETAILLEE | A2.934 |

FONCTION 4 – Santé et action sociale (hors APA et RSA/Régularisation de RMI) (suite 1)

| Article / compte nature (1) | 42 Action sociale | | | | | | | | | |
|---|-------------------------|--|----------------------------|---------------------------------------|---------------------|---------------------------------|-----------------------|-------------|------------------|--|
| | 420 Services communs | 421 Famille et enfance | | | | 422 Petite enfance | | | | 4228 Autres actions pour la petite enfance |
| | | 4211 Actions en faveur de la maternité | 4212 Aides à la famille | 4213 Aides sociales à l'enfance | 4214 Adolescence | 4221 Crèches et garderies | 4222 Multi accueil | | | |
| | 0,00 | 0,00 | 0,00 | 0,00 | 0,00 | 328 840,00 | 0,00 | 0,00 | 63 200,00 | |
| DEPENSES | | | | | | | | | | |
| 604 Achats d'études, prestations de services | 0,00 | 0,00 | 0,00 | 0,00 | 0,00 | 0,00 | 0,00 | 0,00 | 0,00 | 0,00 |
| 606 Achats non stockés de matières et fourni | 0,00 | 0,00 | 0,00 | 0,00 | 0,00 | 0,00 | 0,00 | 0,00 | 2 450,00 | 0,00 |
| 613 Locations | 0,00 | 0,00 | 0,00 | 0,00 | 0,00 | 14 800,00 | 0,00 | 0,00 | 0,00 | 0,00 |
| 615 Entretien et réparations | 0,00 | 0,00 | 0,00 | 0,00 | 0,00 | 1 000,00 | 0,00 | 0,00 | 200,00 | 0,00 |
| 616 Primes d'assurances | 0,00 | 0,00 | 0,00 | 0,00 | 0,00 | 750,00 | 0,00 | 0,00 | 800,00 | 0,00 |
| 618 Divers | 0,00 | 0,00 | 0,00 | 0,00 | 0,00 | 23 250,00 | 0,00 | 0,00 | 900,00 | 0,00 |
| 622 Rémunérations intermédiaires, honoraires | 0,00 | 0,00 | 0,00 | 0,00 | 0,00 | 1 040,00 | 0,00 | 0,00 | 0,00 | 0,00 |
| 626 Frais postaux et frais télécommunication | 0,00 | 0,00 | 0,00 | 0,00 | 0,00 | 0,00 | 0,00 | 0,00 | 260,00 | 0,00 |
| 628 Divers | 0,00 | 0,00 | 0,00 | 0,00 | 0,00 | 78 000,00 | 0,00 | 0,00 | 5 000,00 | 0,00 |
| 633 Impôts, taxes, versements (autre orga.) | 0,00 | 0,00 | 0,00 | 0,00 | 0,00 | 0,00 | 0,00 | 0,00 | 1 100,00 | 0,00 |
| 641 Rémunérations du personnel | 0,00 | 0,00 | 0,00 | 0,00 | 0,00 | 0,00 | 0,00 | 0,00 | 38 670,00 | 0,00 |
| 645 Charges sécurité sociale et prévoyance | 0,00 | 0,00 | 0,00 | 0,00 | 0,00 | 0,00 | 0,00 | 0,00 | 13 820,00 | 0,00 |
| 657 Charges intervenent* cpt prop. - Subvent* | 0,00 | 0,00 | 0,00 | 0,00 | 0,00 | 210 000,00 | 0,00 | 0,00 | 0,00 | 0,00 |
| | 0,00 | 0,00 | 0,00 | 0,00 | 0,00 | 57 000,00 | 0,00 | 0,00 | 20 000,00 | 0,00 |
| RECETTES | | | | | | | | | | |
| 703 Redevances utilisation du domaine | 0,00 | 0,00 | 0,00 | 0,00 | 0,00 | 2 000,00 | 0,00 | 0,00 | 0,00 | 0,00 |
| 706 Prestations de services | 0,00 | 0,00 | 0,00 | 0,00 | 0,00 | 0,00 | 0,00 | 0,00 | 0,00 | 0,00 |
| 747 Participations | 0,00 | 0,00 | 0,00 | 0,00 | 0,00 | 55 000,00 | 0,00 | 0,00 | 20 000,00 | 0,00 |

(1) Détailler les comptes à trois chiffres.

| | |
|--|---------------|
| IV – ANNEXES | IV |
| A – PRESENTATION CROISEE – SECTION DE FONCTIONNEMENT – PRESENTATION DETAILLEE | A2.934 |

FUNCTION 4 – Santé et action sociale (hors APA et RSA/Régularisation de RMI) (suite 2)

| Article / compte nature (1) | Libellé | 42 Action sociale | | | | | | TOTAL DU CHAPITRE |
|-----------------------------|---|------------------------|-----------------------------------|--|-----------------------------|---------------------------|-----------------------------------|-------------------|
| | | 423 Personnes âgées | | | 424 Personnes en difficulté | 425 Personnes handicapées | 428 Autres interventions sociales | |
| | | 4231 Forfait autonomie | 4232 Autres actions de prévention | 4238 Autres actions pour les personnes âgées | | | | |
| | DEPENSES | 0,00 | 0,00 | 259 190,00 | 34 000,00 | 0,00 | 37 000,00 | 789 230,00 |
| 604 | Achats d'études, prestations de services | 0,00 | 0,00 | 210 000,00 | 0,00 | 0,00 | 0,00 | 210 000,00 |
| 606 | Achats non stockés de matières et fourni | 0,00 | 0,00 | 0,00 | 0,00 | 0,00 | 0,00 | 2 450,00 |
| 613 | Locations | 0,00 | 0,00 | 0,00 | 0,00 | 0,00 | 0,00 | 14 800,00 |
| 615 | Entretien et réparations | 0,00 | 0,00 | 0,00 | 0,00 | 0,00 | 0,00 | 1 200,00 |
| 616 | Primes d'assurances | 0,00 | 0,00 | 0,00 | 0,00 | 0,00 | 0,00 | 1 550,00 |
| 618 | Divers | 0,00 | 0,00 | 0,00 | 0,00 | 0,00 | 0,00 | 24 150,00 |
| 622 | Rémunérations intermédiaires, honoraires | 0,00 | 0,00 | 0,00 | 0,00 | 0,00 | 0,00 | 1 040,00 |
| 626 | Frais postaux et frais télécommunication | 0,00 | 0,00 | 0,00 | 0,00 | 0,00 | 0,00 | 260,00 |
| 628 | Divers | 0,00 | 0,00 | 0,00 | 0,00 | 0,00 | 37 000,00 | 120 000,00 |
| 633 | Impôts, taxes, versements (autre orga.) | 0,00 | 0,00 | 1 040,00 | 0,00 | 0,00 | 0,00 | 2 140,00 |
| 641 | Rémunérations du personnel | 0,00 | 0,00 | 35 190,00 | 0,00 | 0,00 | 0,00 | 73 860,00 |
| 645 | Charges sécurité sociale et prévoyance | 0,00 | 0,00 | 12 960,00 | 0,00 | 0,00 | 0,00 | 26 780,00 |
| 657 | Charges intervenent* cpt prop. - Subvent* | 0,00 | 0,00 | 0,00 | 34 000,00 | 0,00 | 0,00 | 311 000,00 |
| | RECETTES | 0,00 | 0,00 | 120 000,00 | 0,00 | 0,00 | 0,00 | 197 000,00 |
| 703 | Redevances utilisation du domaine | 0,00 | 0,00 | 0,00 | 0,00 | 0,00 | 0,00 | 2 000,00 |
| 706 | Prestations de services | 0,00 | 0,00 | 120 000,00 | 0,00 | 0,00 | 0,00 | 120 000,00 |
| 747 | Participations | 0,00 | 0,00 | 0,00 | 0,00 | 0,00 | 0,00 | 75 000,00 |

(1) Détailler les comptes à trois chiffres.

| | |
|--|-----------------|
| IV – ANNEXES | IV |
| A – PRESENTATION CROISEE – SECTION DE FONCTIONNEMENT – PRESENTATION DETAILLEE | A2.934-3 |

FONCTION 4-3 – APA

| Article / compte nature (1) | 430 Services communs | 431 APA à domicile | 432 APA versée aux bénéf. en établissement | 433 APA versée à l'établissement | TOTAL DU CHAPITRE |
|-----------------------------|-------------------------|-----------------------|---|-------------------------------------|-------------------|
| DEPENSES | 0,00 | 0,00 | 0,00 | 0,00 | 0,00 |
| RECETTES | 0,00 | 0,00 | 0,00 | 0,00 | 0,00 |

(1) Détailler les comptes à trois chiffres.

| | |
|--|-----------------|
| IV – ANNEXES | IV |
| A – PRESENTATION CROISEE – SECTION DE FONCTIONNEMENT – PRESENTATION DETAILLEE | A2.934-4 |

FONCTION 4-4 – RSA / Régularisation de RMI

| Article / compte nature (1) | Libellé | 441 Insertion sociale | 442 Santé | 443 Logement | 444 Insertion professionnelle | 445 Evaluation des dépenses engagées | 446 Dépenses de structure | 447 RSA allocations | 448 Autres dépenses au titre du RSA | TOTAL DU CHAPITRE |
|-----------------------------|----------|--------------------------|--------------|-----------------|----------------------------------|---|------------------------------|------------------------|--|-------------------|
| | DEPENSES | 0,00 | 0,00 | 0,00 | 0,00 | 0,00 | 0,00 | 0,00 | 0,00 | 0,00 |
| | RECETTES | 0,00 | 0,00 | 0,00 | 0,00 | 0,00 | 0,00 | 0,00 | 0,00 | 0,00 |

(1) Détailler les comptes à trois chiffres.

| | |
|--|---------------|
| IV – ANNEXES | IV |
| A – PRESENTATION CROISEE – SECTION DE FONCTIONNEMENT – PRESENTATION DETAILLEE | A2.935 |

FONCTION 5 – Aménagement des territoires et habitat

| Article / compte nature (1) | Libellé | 51 Aménagement et services urbains | | | | | | 518 Autres actions d'aménagement urbain | |
|--------------------------------|---|---------------------------------------|-------------------------|---------------------------------|-------------------------|-------------------|------------------------|--|------------------------------------|
| | | 50 Services communs | 510 Services communs | 511 Espaces verts urbains | 512 Eclairage public | 513 Art public | 514 Electrification | | 515 Opérations d'aménagement |
| | DEPENSES | | 64 260,00 | 0,00 | 0,00 | 0,00 | 0,00 | 44 320,00 | 0,00 |
| 618 | Divers | 0,00 | 0,00 | 0,00 | 0,00 | 0,00 | 0,00 | 0,00 | 0,00 |
| 626 | Frais postaux et frais télécommunication | 0,00 | 0,00 | 0,00 | 0,00 | 0,00 | 0,00 | 400,00 | 0,00 |
| 628 | Divers | 0,00 | 0,00 | 0,00 | 0,00 | 0,00 | 0,00 | 0,00 | 0,00 |
| 633 | Impôts, taxes, versements (autre orga.) | 1 790,00 | 0,00 | 0,00 | 0,00 | 0,00 | 0,00 | 1 240,00 | 0,00 |
| 641 | Rémunérations du personnel | 45 040,00 | 0,00 | 0,00 | 0,00 | 0,00 | 0,00 | 30 900,00 | 0,00 |
| 645 | Charges sécurité sociale et prévoyance | 17 430,00 | 0,00 | 0,00 | 0,00 | 0,00 | 0,00 | 11 780,00 | 0,00 |
| 655 | Contributions obligatoires | 0,00 | 0,00 | 0,00 | 0,00 | 0,00 | 0,00 | 0,00 | 0,00 |
| 657 | Charges intervent ¹ cpt prop. - Subvent ¹ | 0,00 | 0,00 | 0,00 | 0,00 | 0,00 | 0,00 | 0,00 | 0,00 |
| 658 | Charges diverses de gestion courante | 0,00 | 0,00 | 0,00 | 0,00 | 0,00 | 0,00 | 0,00 | 0,00 |
| | RECETTES | 0,00 | 0,00 | 0,00 | 0,00 | 0,00 | 0,00 | 0,00 | 0,00 |

(1) Détailler les comptes à trois chiffres.

| | | |
|--|--|---------------|
| IV – ANNEXES | | IV |
| A – PRESENTATION CROISEE – SECTION DE FONCTIONNEMENT – PRESENTATION DETAILLEE | | A2.935 |

FONCTION 5 – Aménagement des territoires et habitat (suite 1)

| Article / compte nature (1) | Libellé | 55 Habitat (Logement) | | | | 54 Espace rural et autres espaces de dév. | 53 Agglomérations et villes moyennes | 52 Politique de la ville | 555 Aide à l'accession à la propriété | 554 Aire d'accueil des gens du voyage | 555 Logement social |
|-----------------------------------|--|---|-----------------------------------|---|---|--|--|-----------------------------|---|---|------------------------|
| | | 551 Parc privé de la collectivité | 552 Aide au secteur locatif | 553 Aide à l'accession à la propriété | 554 Aire d'accueil des gens du voyage | | | | | | |
| | DEPENSES | 0,00 | 0,00 | 0,00 | 0,00 | 0,00 | 0,00 | 0,00 | 0,00 | 0,00 | |
| 618 | Divers | 0,00 | 0,00 | 0,00 | 500,00 | 0,00 | 0,00 | 0,00 | 0,00 | 0,00 | |
| 626 | Frais postaux et frais télécommunication | 0,00 | 0,00 | 0,00 | 130,00 | 0,00 | 0,00 | 0,00 | 0,00 | 0,00 | |
| 628 | Divers | 0,00 | 0,00 | 0,00 | 14 180,00 | 0,00 | 0,00 | 0,00 | 0,00 | 0,00 | |
| 633 | Impôts, taxes, versements (autre orga.) | 0,00 | 0,00 | 0,00 | 0,00 | 0,00 | 0,00 | 0,00 | 0,00 | 0,00 | |
| 641 | Rémunérations du personnel | 0,00 | 0,00 | 0,00 | 0,00 | 0,00 | 0,00 | 0,00 | 0,00 | 0,00 | |
| 645 | Charges sécurité sociale et prévoyance | 0,00 | 0,00 | 0,00 | 0,00 | 0,00 | 0,00 | 0,00 | 0,00 | 0,00 | |
| 655 | Contributions obligatoires | 0,00 | 0,00 | 0,00 | 0,00 | 0,00 | 0,00 | 0,00 | 0,00 | 0,00 | |
| 657 | Charges intervenant opt prop. - Subventif* | 0,00 | 0,00 | 0,00 | 0,00 | 0,00 | 0,00 | 0,00 | 0,00 | 0,00 | |
| 658 | Charges diverses de gestion courante | 0,00 | 0,00 | 0,00 | 0,00 | 0,00 | 0,00 | 0,00 | 0,00 | 0,00 | |
| | RECETTES | 0,00 | 0,00 | 0,00 | 0,00 | 0,00 | 0,00 | 0,00 | 0,00 | 0,00 | |

(1) Détailler les comptes à trois chiffres.

| | | |
|--|--|---------------|
| IV – ANNEXES | | IV |
| A – PRESENTATION CROISEE – SECTION DE FONCTIONNEMENT – PRESENTATION DETAILLEE | | A2.935 |

FUNCTION 5 – Aménagement des territoires et habitat (suite 2)

| Article / compte nature (1) | Libellé | 56 Actions en faveur du littoral | 57 Techno. de l'information et de la comm. | 58 Autres actions | | 59 Sécurité | TOTAL DU CHAPITRE |
|-----------------------------------|---|--|--|---------------------------|--|----------------|-------------------|
| | | | | 581 Réserves Foncières | 588 Autres actions d'aménagement | | |
| | DEPENSES | 0,00 | 24 550,00 | 0,00 | 0,00 | 0,00 | 147 960,00 |
| 618 | Divers | 0,00 | 0,00 | 0,00 | 0,00 | 0,00 | 500,00 |
| 626 | Frais postaux et frais télécommunication | 0,00 | 0,00 | 0,00 | 0,00 | 0,00 | 530,00 |
| 628 | Divers | 0,00 | 0,00 | 0,00 | 0,00 | 0,00 | 14 180,00 |
| 633 | Impôts, taxes, versements (autre orga.) | 0,00 | 0,00 | 0,00 | 0,00 | 0,00 | 3 050,00 |
| 641 | Rémunérations du personnel | 0,00 | 0,00 | 0,00 | 0,00 | 0,00 | 75 940,00 |
| 645 | Charges sécurité sociale et prévoyance | 0,00 | 0,00 | 0,00 | 0,00 | 0,00 | 29 210,00 |
| 655 | Contributions obligatoires | 0,00 | 11 500,00 | 0,00 | 0,00 | 0,00 | 11 500,00 |
| 657 | Charges intervenant cpt prop. - Subventif | 0,00 | 13 000,00 | 0,00 | 0,00 | 0,00 | 13 000,00 |
| 658 | Charges diverses de gestion courante | 0,00 | 50,00 | 0,00 | 0,00 | 0,00 | 50,00 |
| | RECETTES | 0,00 | 0,00 | 0,00 | 0,00 | 0,00 | 0,00 |

(1) Détailler les comptes à trois chiffres.

| | |
|--|---------------|
| IV – ANNEXES | IV |
| A – PRESENTATION CROISEE – SECTION DE FONCTIONNEMENT – PRESENTATION DETAILLEE | A2.936 |

FONCTION 6 – Action économique

| Article / compte nature (1) | Libellé | 60 Services communs | 61 Interventions économiques transversales | 62 Structure d'animation et de dév. éco. | 63 Actions sectorielles | | | | | | |
|-----------------------------------|---|------------------------|---|--|---|------------------------------|--|-------------|-------------------------------------|-------------|-------------------|
| | | | | | 631 Agriculture, pêche et agro-alimentaire | | 632 Industrie, commerce et artisanat | | 633 Développement touristique | | |
| | | | | | 6311 Laboratoire | 6312 Marchés alimentaires | 6318 Autres | 632 | 633 | | |
| | | | | | | | | | | 0,00 | 0,00 |
| | DEPENSES | 0,00 | 281 130,00 | 0,00 | 0,00 | 0,00 | 0,00 | 0,00 | 0,00 | 0,00 | 149 390,00 |
| 606 | Achats non stockés de matières et fourni | 0,00 | 5 150,00 | 0,00 | 0,00 | 0,00 | 0,00 | 0,00 | 0,00 | 0,00 | 600,00 |
| 613 | Locations | 0,00 | 550,00 | 0,00 | 0,00 | 0,00 | 0,00 | 0,00 | 0,00 | 0,00 | 0,00 |
| 615 | Entretien et réparations | 0,00 | 77 770,00 | 0,00 | 0,00 | 0,00 | 0,00 | 0,00 | 0,00 | 0,00 | 8 470,00 |
| 616 | Primes d'assurances | 0,00 | 0,00 | 0,00 | 0,00 | 0,00 | 0,00 | 0,00 | 0,00 | 0,00 | 100,00 |
| 618 | Divers | 0,00 | 3 200,00 | 0,00 | 0,00 | 0,00 | 0,00 | 0,00 | 0,00 | 0,00 | 220,00 |
| 623 | Pub., publications, relations publiques | 0,00 | 3 000,00 | 0,00 | 0,00 | 0,00 | 0,00 | 0,00 | 0,00 | 0,00 | 0,00 |
| 626 | Frais postaux et frais télécommunication | 0,00 | 500,00 | 0,00 | 0,00 | 0,00 | 0,00 | 0,00 | 0,00 | 0,00 | 0,00 |
| 628 | Divers | 0,00 | 33 600,00 | 0,00 | 0,00 | 0,00 | 0,00 | 0,00 | 0,00 | 0,00 | 0,00 |
| 633 | Impôts, taxes, versements (autre orga.) | 0,00 | 2 770,00 | 0,00 | 0,00 | 0,00 | 0,00 | 0,00 | 0,00 | 0,00 | 0,00 |
| 635 | Autres impôts, taxes (Admin impôts) | 0,00 | 6 800,00 | 0,00 | 0,00 | 0,00 | 0,00 | 0,00 | 0,00 | 0,00 | 0,00 |
| 641 | Rémunérations du personnel | 0,00 | 68 000,00 | 0,00 | 0,00 | 0,00 | 0,00 | 0,00 | 0,00 | 0,00 | 0,00 |
| 645 | Charges sécurité sociale et prévoyance | 0,00 | 26 290,00 | 0,00 | 0,00 | 0,00 | 0,00 | 0,00 | 0,00 | 0,00 | 0,00 |
| 657 | Charges intervenant* cpt prop. - Subvent* | 0,00 | 53 500,00 | 0,00 | 0,00 | 0,00 | 0,00 | 0,00 | 0,00 | 0,00 | 95 000,00 |
| 739 | Reverst. et restit. sur impôts et taxes | 0,00 | 0,00 | 0,00 | 0,00 | 0,00 | 0,00 | 0,00 | 0,00 | 0,00 | 45 000,00 |
| | RECETTES | 0,00 | 10 000,00 | 0,00 | 0,00 | 0,00 | 0,00 | 0,00 | 0,00 | 0,00 | 65 000,00 |
| 708 | Autres produits | 0,00 | 10 000,00 | 0,00 | 0,00 | 0,00 | 0,00 | 0,00 | 0,00 | 0,00 | 0,00 |
| 731 | Fiscalité locale | 0,00 | 0,00 | 0,00 | 0,00 | 0,00 | 0,00 | 0,00 | 0,00 | 0,00 | 65 000,00 |

(1) Détailler les comptes à trois chiffres.

| | |
|--|---------------|
| IV – ANNEXES | IV |
| A – PRESENTATION CROISEE – SECTION DE FONCTIONNEMENT – PRESENTATION DETAILLEE | A2.936 |

FONCTION 6 – Action économique (suite)

| Article / compte nature (1) | Libellé | 64 Rayonnement, attractivité du territoire | 65 Insertion éco. et éco.sociale, solidaire | 66 Maintenance et dév. des services publics | 67 Recherche et innovation | 68 Autres actions | TOTAL DU CHAPITRE |
|-----------------------------|---|--|---|---|-------------------------------|----------------------|-------------------|
| | DEPENSES | 0,00 | 0,00 | 0,00 | 0,00 | 0,00 | 430 520,00 |
| 606 | Achats non stockés de matières et fourni | 0,00 | 0,00 | 0,00 | 0,00 | 0,00 | 5 750,00 |
| 613 | Locations | 0,00 | 0,00 | 0,00 | 0,00 | 0,00 | 550,00 |
| 615 | Entretien et réparations | 0,00 | 0,00 | 0,00 | 0,00 | 0,00 | 86 240,00 |
| 616 | Primes d'assurances | 0,00 | 0,00 | 0,00 | 0,00 | 0,00 | 100,00 |
| 618 | Divers | 0,00 | 0,00 | 0,00 | 0,00 | 0,00 | 3 420,00 |
| 623 | Pub., publications, relations publiques | 0,00 | 0,00 | 0,00 | 0,00 | 0,00 | 3 000,00 |
| 626 | Frais postaux et frais télécommunication | 0,00 | 0,00 | 0,00 | 0,00 | 0,00 | 500,00 |
| 628 | Divers | 0,00 | 0,00 | 0,00 | 0,00 | 0,00 | 33 600,00 |
| 633 | Impôts, taxes, versements (autre orga.) | 0,00 | 0,00 | 0,00 | 0,00 | 0,00 | 2 770,00 |
| 635 | Autres impôts, taxes (Admin impôts) | 0,00 | 0,00 | 0,00 | 0,00 | 0,00 | 6 800,00 |
| 641 | Rémunérations du personnel | 0,00 | 0,00 | 0,00 | 0,00 | 0,00 | 68 000,00 |
| 645 | Charges sécurité sociale et prévoyance | 0,00 | 0,00 | 0,00 | 0,00 | 0,00 | 26 290,00 |
| 657 | Charges intervenant* cpt prop. - Subvent* | 0,00 | 0,00 | 0,00 | 0,00 | 0,00 | 148 500,00 |
| 739 | Reverst. et restit. sur impôts et taxes | 0,00 | 0,00 | 0,00 | 0,00 | 0,00 | 45 000,00 |
| | RECETTES | 0,00 | 0,00 | 0,00 | 0,00 | 0,00 | 75 000,00 |
| 708 | Autres produits | 0,00 | 0,00 | 0,00 | 0,00 | 0,00 | 10 000,00 |
| 731 | Fiscalité locale | 0,00 | 0,00 | 0,00 | 0,00 | 0,00 | 65 000,00 |

(1) Détailler les comptes à trois chiffres.

IV – ANNEXES

IV

A – PRESENTATION CROISEE – SECTION DE FONCTIONNEMENT – PRESENTATION DETAILLEE

A2.937

FONCTION 7 – Environnement

| Article / compte nature (1) | Libellé | 70 Services communs | | 71 Actions transversales | 72 Actions déchets et propreté urbaine | | | | 722 Propreté urbaine |
|-----------------------------------|--|---------------------|-------------|--------------------------|---|--|--|---|----------------------|
| | | 84 950,00 | 0,00 | | 721 Collecte et traitement des déchets | | 7221 Actions prévention et sensibilisation | 7222 Action propreté urbaine et nettoiement | |
| | | | | | 720 Services communs collecte et propreté | 7211 Actions prévention et sensibilisation | | | |
| | DEPENSES | 84 950,00 | 0,00 | | 0,00 | 4 620 400,00 | 0,00 | 0,00 | 0,00 |
| 604 | Achats d'études, prestations de services | 0,00 | 0,00 | | 0,00 | 200,00 | 0,00 | 0,00 | 0,00 |
| 606 | Achats non stockés de matières et fourni | 0,00 | 0,00 | | 0,00 | 15 000,00 | 0,00 | 0,00 | 0,00 |
| 611 | Contrats de prestations de services | 0,00 | 0,00 | | 0,00 | 3 429 000,00 | 0,00 | 0,00 | 0,00 |
| 613 | Locations | 0,00 | 0,00 | | 0,00 | 1 000,00 | 0,00 | 0,00 | 0,00 |
| 615 | Entretien et réparations | 0,00 | 0,00 | | 0,00 | 41 250,00 | 0,00 | 0,00 | 0,00 |
| 616 | Primes d'assurances | 0,00 | 0,00 | | 0,00 | 4 150,00 | 0,00 | 0,00 | 0,00 |
| 617 | Etudes et recherches | 0,00 | 0,00 | | 0,00 | 0,00 | 0,00 | 0,00 | 0,00 |
| 618 | Divers | 0,00 | 0,00 | | 0,00 | 1 000,00 | 0,00 | 0,00 | 0,00 |
| 622 | Rémunérations intermédiaires, honoraires | 0,00 | 0,00 | | 0,00 | 25 000,00 | 0,00 | 0,00 | 0,00 |
| 623 | Pub., publications, relations publiques | 0,00 | 0,00 | | 0,00 | 0,00 | 0,00 | 0,00 | 0,00 |
| 626 | Frais postaux et frais télécommunication | 0,00 | 0,00 | | 0,00 | 2 450,00 | 0,00 | 0,00 | 0,00 |
| 627 | Services bancaires et assimilés | 0,00 | 0,00 | | 0,00 | 200,00 | 0,00 | 0,00 | 0,00 |
| 628 | Divers | 0,00 | 0,00 | | 0,00 | 2 000,00 | 0,00 | 0,00 | 0,00 |
| 633 | Impôts, taxes, versements (autre orga.) | 1 750,00 | 0,00 | | 0,00 | 2 860,00 | 0,00 | 0,00 | 0,00 |
| 635 | Autres impôts, taxes (Admin Impôts) | 0,00 | 0,00 | | 0,00 | 50,00 | 0,00 | 0,00 | 0,00 |
| 637 | Autres impôts, taxes (autres organismes) | 0,00 | 0,00 | | 0,00 | 0,00 | 0,00 | 0,00 | 0,00 |
| 641 | Rémunérations du personnel | 61 860,00 | 0,00 | | 0,00 | 82 580,00 | 0,00 | 0,00 | 0,00 |
| 645 | Charges sécurité sociale et prévoyance | 21 340,00 | 0,00 | | 0,00 | 31 560,00 | 0,00 | 0,00 | 0,00 |
| 655 | Contributions obligatoires | 0,00 | 0,00 | | 0,00 | 950 000,00 | 0,00 | 0,00 | 0,00 |
| 658 | Charges diverses de gestion courante | 0,00 | 0,00 | | 0,00 | 20 100,00 | 0,00 | 0,00 | 0,00 |
| 661 | Charges d'intérêts | 0,00 | 0,00 | | 0,00 | 12 000,00 | 0,00 | 0,00 | 0,00 |
| | RECETTES | 28 000,00 | 0,00 | | 0,00 | 4 857 400,00 | 0,00 | 0,00 | 0,00 |
| 706 | Prestations de services | 0,00 | 0,00 | | 0,00 | 270 000,00 | 0,00 | 0,00 | 0,00 |
| 707 | Ventes de marchandises | 0,00 | 0,00 | | 0,00 | 6 000,00 | 0,00 | 0,00 | 0,00 |
| 708 | Autres produits | 28 000,00 | 0,00 | | 0,00 | 260 000,00 | 0,00 | 0,00 | 0,00 |
| 731 | Fiscalité locale | 0,00 | 0,00 | | 0,00 | 4 071 400,00 | 0,00 | 0,00 | 0,00 |

| Article / compte nature (1) | Libellé | 70 Services communs | 71 Actions transversales | 72 Actions déchets et propreté urbaine | | | | | | | | | |
|-----------------------------------|----------------|------------------------|--------------------------------|---|------------|---|------|-------------------------|--|---------------------------------|--|--|--|
| | | | | 720 Services communs collecte et propreté | | 721 Collecte et traitement des déchets | | 722 Propreté urbaine | | | | | |
| 747 | Participations | 0,00 | 0,00 | 0,00 | 250 000,00 | 0,00 | 0,00 | 0,00 | 0,00 | 0,00 | | | |
| | | | | | | | | | 7211 Actions prévention et sensibilisation | 7212 Collecte des déchets | 7213 Tri, valorisation, traitement déchets | 7221 Actions prévention et sensibilisation | 7222 Action propreté urbaine et nettolement |

(1) Détailler les comptes à trois chiffres.

| | |
|--|---------------|
| IV – ANNEXES | IV |
| A – PRESENTATION CROISEE – SECTION DE FONCTIONNEMENT – PRESENTATION DETAILLEE | A2.937 |

FONCTION 7 – Environnement (suite 1)

| Article / compte nature (1) | Libellé | 73 Actions en matière de gestion des eaux | | | | | 74 Politique de l'air |
|-----------------------------------|--|--|--------------------|-----------------------|-----------------------|--|--------------------------|
| | | 731 Politique de l'eau | 732 Eau potable | 733 Assainissement | 734 Eaux pluviales | 735 Lutte contre les inondations | |
| | DEPENSES | 289 760,00 | 0,00 | 0,00 | 0,00 | 0,00 | 0,00 |
| 604 | Achats d'études, prestations de services | 0,00 | 0,00 | 0,00 | 0,00 | 0,00 | 0,00 |
| 606 | Achats non stockés de matières et fourni | 2 750,00 | 0,00 | 0,00 | 0,00 | 0,00 | 0,00 |
| 611 | Contrats de prestations de services | 0,00 | 0,00 | 0,00 | 0,00 | 0,00 | 0,00 |
| 613 | Locations | 0,00 | 0,00 | 0,00 | 0,00 | 0,00 | 0,00 |
| 615 | Entretien et réparations | 106 750,00 | 0,00 | 0,00 | 0,00 | 0,00 | 0,00 |
| 616 | Primes d'assurances | 250,00 | 0,00 | 0,00 | 0,00 | 0,00 | 0,00 |
| 617 | Etudes et recherches | 87 500,00 | 0,00 | 0,00 | 0,00 | 0,00 | 0,00 |
| 618 | Divers | 11 000,00 | 0,00 | 0,00 | 0,00 | 0,00 | 0,00 |
| 622 | Rémunérations intermédiaires, honoraires | 0,00 | 0,00 | 0,00 | 0,00 | 0,00 | 0,00 |
| 623 | Pub., publications, relations publiques | 20 000,00 | 0,00 | 0,00 | 0,00 | 0,00 | 0,00 |
| 626 | Frais postaux et frais télécommunication | 4 500,00 | 0,00 | 0,00 | 0,00 | 0,00 | 0,00 |
| 627 | Services bancaires et assimilés | 0,00 | 0,00 | 0,00 | 0,00 | 0,00 | 0,00 |
| 628 | Divers | 0,00 | 0,00 | 0,00 | 0,00 | 0,00 | 0,00 |
| 633 | Impôts, taxes, versements (autre orga.) | 1 490,00 | 0,00 | 0,00 | 0,00 | 0,00 | 0,00 |
| 635 | Autres impôts, taxes (Admin Impôts) | 0,00 | 0,00 | 0,00 | 0,00 | 0,00 | 0,00 |
| 637 | Autres impôts, taxes (autres organismes) | 0,00 | 0,00 | 0,00 | 0,00 | 0,00 | 0,00 |
| 641 | Rémunérations du personnel | 35 970,00 | 0,00 | 0,00 | 0,00 | 0,00 | 0,00 |
| 645 | Charges sécurité sociale et prévoyance | 14 550,00 | 0,00 | 0,00 | 0,00 | 0,00 | 0,00 |
| 655 | Contributions obligatoires | 0,00 | 0,00 | 0,00 | 0,00 | 0,00 | 0,00 |
| 658 | Charges diverses de gestion courante | 5 000,00 | 0,00 | 0,00 | 0,00 | 0,00 | 0,00 |
| 661 | Charges d'intérêts | 0,00 | 0,00 | 0,00 | 0,00 | 0,00 | 0,00 |
| | RECETTES | 44 000,00 | 0,00 | 0,00 | 0,00 | 0,00 | 0,00 |
| 706 | Prestations de services | 0,00 | 0,00 | 0,00 | 0,00 | 0,00 | 0,00 |
| 707 | Ventes de marchandises | 0,00 | 0,00 | 0,00 | 0,00 | 0,00 | 0,00 |
| 708 | Autres produits | 0,00 | 0,00 | 0,00 | 0,00 | 0,00 | 0,00 |
| 731 | Fiscalité locale | 0,00 | 0,00 | 0,00 | 0,00 | 0,00 | 0,00 |

| Article / compte nature (1) | Libellé | 73 Actions en matière de gestion des eaux | | | | 74 Politique de l'air |
|-----------------------------------|----------------|--|--------------------|-----------------------|-----------------------|--------------------------|
| | | 731 Politique de l'eau | 732 Eau potable | 733 Assainissement | 734 Eaux pluviales | |
| 747 | Participations | 44 000,00 | 0,00 | 0,00 | 0,00 | 0,00 |

(1) Détailler les comptes à trois chiffres.

| | | |
|--|--|---------------|
| IV – ANNEXES | | IV |
| A – PRESENTATION CROISEE – SECTION DE FONCTIONNEMENT – PRESENTATION DETAILLEE | | A2.937 |

FONCTION 7 – Environnement (suite 2)

| Article / compte nature (1) | Libellé | 75 Politique de l'énergie | | | | 76 Préserv. patrim. naturel, risques techno. | 77 Environnement infrastructures transports | 78 Autres actions | TOTAL DU CHAPITRE |
|-----------------------------|--|---------------------------------------|-------------------------------|-------------------------|----------------------------|---|--|----------------------|---------------------|
| | | 751 Réseaux de chaleur et de froid | 752 Energie photovoltaïque | 753 Energie éolienne | 754 Energie hydraulique | | | | |
| | DEPENSES | | | | | | | | |
| 604 | Achats d'études, prestations de services | 0,00 | 0,00 | 0,00 | 0,00 | 0,00 | 0,00 | 0,00 | 5 289 360,00 |
| 606 | Achats non stockés de matières et fourni | 0,00 | 0,00 | 0,00 | 0,00 | 0,00 | 0,00 | 0,00 | 200,00 |
| 611 | Contrats de prestations de services | 0,00 | 0,00 | 0,00 | 0,00 | 0,00 | 0,00 | 0,00 | 17 750,00 |
| 613 | Locations | 0,00 | 0,00 | 0,00 | 0,00 | 0,00 | 0,00 | 0,00 | 3 429 000,00 |
| 615 | Entretien et réparations | 0,00 | 0,00 | 0,00 | 0,00 | 0,00 | 0,00 | 0,00 | 1 000,00 |
| 616 | Primes d'assurances | 0,00 | 0,00 | 0,00 | 0,00 | 0,00 | 0,00 | 0,00 | 148 000,00 |
| 617 | Etudes et recherches | 0,00 | 0,00 | 0,00 | 0,00 | 0,00 | 0,00 | 0,00 | 4 400,00 |
| 618 | Divers | 0,00 | 0,00 | 0,00 | 0,00 | 0,00 | 0,00 | 0,00 | 87 500,00 |
| 622 | Rémunérations intermédiaires, honoraires | 0,00 | 0,00 | 0,00 | 0,00 | 0,00 | 0,00 | 0,00 | 12 000,00 |
| 623 | Pub., publications, relations publiques | 0,00 | 0,00 | 0,00 | 0,00 | 0,00 | 0,00 | 0,00 | 25 000,00 |
| 626 | Frais postaux et frais télécommunication | 0,00 | 0,00 | 0,00 | 0,00 | 0,00 | 0,00 | 0,00 | 45 000,00 |
| 627 | Services bancaires et assimilés | 0,00 | 0,00 | 0,00 | 0,00 | 0,00 | 0,00 | 0,00 | 7 100,00 |
| 628 | Divers | 0,00 | 0,00 | 0,00 | 0,00 | 0,00 | 0,00 | 0,00 | 200,00 |
| 633 | Impôts, taxes, versements (autre orga.) | 0,00 | 0,00 | 0,00 | 0,00 | 0,00 | 0,00 | 0,00 | 220 000,00 |
| 635 | Autres impôts, taxes (Admin Impôts) | 0,00 | 0,00 | 0,00 | 0,00 | 0,00 | 0,00 | 0,00 | 7 130,00 |
| 637 | Autres impôts, taxes (autres organismes) | 0,00 | 0,00 | 0,00 | 0,00 | 0,00 | 0,00 | 0,00 | 50,00 |
| 641 | Rémunérations du personnel | 0,00 | 0,00 | 0,00 | 0,00 | 0,00 | 0,00 | 0,00 | 160,00 |
| 645 | Charges sécurité sociale et prévoyance | 0,00 | 0,00 | 0,00 | 0,00 | 0,00 | 0,00 | 0,00 | 217 190,00 |
| 655 | Contributions obligatoires | 0,00 | 0,00 | 0,00 | 0,00 | 0,00 | 0,00 | 0,00 | 80 580,00 |
| 658 | Charges diverses de gestion courante | 0,00 | 0,00 | 0,00 | 0,00 | 0,00 | 0,00 | 0,00 | 950 000,00 |
| 661 | Charges d'intérêts | 0,00 | 0,00 | 0,00 | 0,00 | 0,00 | 0,00 | 0,00 | 25 100,00 |
| | RECETTES | 0,00 | 0,00 | 0,00 | 0,00 | 0,00 | 0,00 | 0,00 | 4 986 900,00 |
| 706 | Prestations de services | 0,00 | 0,00 | 0,00 | 0,00 | 0,00 | 0,00 | 0,00 | 270 000,00 |
| 707 | Ventes de marchandises | 0,00 | 0,00 | 0,00 | 0,00 | 0,00 | 0,00 | 0,00 | 6 000,00 |
| 708 | Autres produits | 0,00 | 0,00 | 0,00 | 0,00 | 0,00 | 0,00 | 0,00 | 288 000,00 |

| Article / compte nature (1) | Libellé | 75 Politique de l'énergie | | | | | 76 Préserv. patrim. naturel,risques techno. | 77 Environnement infrastructures transports | 78 Autres actions | TOTAL DU CHAPITRE |
|-----------------------------|------------------|------------------------------------|----------------------------|----------------------|-------------------------|--------------------|---|---|-------------------|-------------------|
| | | 751 Réseaux de chaleur et de froid | 752 Energie photovoltaïque | 753 Energie éolienne | 754 Energie hydraulique | 758 Autres actions | | | | |
| 731 | Fiscalité locale | 0,00 | 0,00 | 0,00 | 0,00 | 0,00 | 0,00 | 0,00 | 4 071 | |
| 747 | Participations | 0,00 | 0,00 | 0,00 | 0,00 | 57 500,00 | 0,00 | 0,00 | 400,00 | |
| | | | | | | | | | 351 500,00 | |

(1) Détailler les comptes à trois chiffres.

| | |
|--|---------------|
| IV – ANNEXES | IV |
| A – PRESENTATION CROISEE – SECTION DE FONCTIONNEMENT – PRESENTATION DETAILLEE | A2.938 |

FONCTION 8 – Transports

| Article / compte nature (1) | Libellé | 82 Transports publics de voyageurs | | | | | | 828 Autres transports | | | | | |
|--------------------------------------|--|---------------------------------------|-------------------------------|-------------------------|----------------------------|---------------------------------|--------------------------|--------------------------|---------------------------|-------------------------|------|------|------|
| | | 80 Services communs | 81 Transports scolaires | 820 Services communs | 821 Transport sur route | 822 Transport ferroviaire | 823 Transport fluvial | | 824 Transport maritime | 825 Transport aérien | | | |
| | DEPENSES | | | | | | | | | | | | |
| 606 | Achats non stockés de matières et fourni | 0,00 | 260 600,00 | 0,00 | 0,00 | 0,00 | 0,00 | 0,00 | 0,00 | 0,00 | 0,00 | 0,00 | 0,00 |
| 615 | Entretien et réparations | 0,00 | 0,00 | 0,00 | 0,00 | 0,00 | 0,00 | 0,00 | 0,00 | 0,00 | 0,00 | 0,00 | 0,00 |
| 616 | Primes d'assurances | 0,00 | 0,00 | 0,00 | 0,00 | 0,00 | 0,00 | 0,00 | 0,00 | 0,00 | 0,00 | 0,00 | 0,00 |
| 617 | Etudes et recherches | 0,00 | 0,00 | 0,00 | 0,00 | 0,00 | 0,00 | 0,00 | 0,00 | 0,00 | 0,00 | 0,00 | 0,00 |
| 623 | Pub., publications, relations publiques | 0,00 | 0,00 | 0,00 | 0,00 | 0,00 | 0,00 | 0,00 | 0,00 | 0,00 | 0,00 | 0,00 | 0,00 |
| 624 | Transports biens, transports collectifs | 0,00 | 70 000,00 | 0,00 | 0,00 | 0,00 | 0,00 | 0,00 | 0,00 | 0,00 | 0,00 | 0,00 | 0,00 |
| 626 | Frais postaux et frais télécommunication | 0,00 | 0,00 | 0,00 | 0,00 | 0,00 | 0,00 | 0,00 | 0,00 | 0,00 | 0,00 | 0,00 | 0,00 |
| 627 | Services bancaires et assimilés | 0,00 | 300,00 | 0,00 | 0,00 | 0,00 | 0,00 | 0,00 | 0,00 | 0,00 | 0,00 | 0,00 | 0,00 |
| 628 | Divers | 0,00 | 0,00 | 0,00 | 0,00 | 0,00 | 0,00 | 0,00 | 0,00 | 0,00 | 0,00 | 0,00 | 0,00 |
| 633 | Impôts, taxes, versements (autre orga.) | 0,00 | 0,00 | 0,00 | 0,00 | 0,00 | 0,00 | 0,00 | 0,00 | 0,00 | 0,00 | 0,00 | 0,00 |
| 641 | Rémunérations du personnel | 0,00 | 0,00 | 0,00 | 0,00 | 0,00 | 0,00 | 0,00 | 0,00 | 0,00 | 0,00 | 0,00 | 0,00 |
| 645 | Charges sécurité sociale et prévoyance | 0,00 | 0,00 | 0,00 | 0,00 | 0,00 | 0,00 | 0,00 | 0,00 | 0,00 | 0,00 | 0,00 | 0,00 |
| 655 | Contributions obligatoires | 0,00 | 5 300,00 | 0,00 | 0,00 | 0,00 | 0,00 | 0,00 | 0,00 | 0,00 | 0,00 | 0,00 | 0,00 |
| 658 | Charges diverses de gestion courante | 0,00 | 185 000,00 | 0,00 | 0,00 | 0,00 | 0,00 | 0,00 | 0,00 | 0,00 | 0,00 | 0,00 | 0,00 |
| | RECETTES | | | | | | | | | | | | |
| 706 | Prestations de services | 0,00 | 185 000,00 | 0,00 | 0,00 | 0,00 | 0,00 | 0,00 | 0,00 | 0,00 | 0,00 | 0,00 | 0,00 |
| 747 | Participations | 0,00 | 0,00 | 0,00 | 0,00 | 0,00 | 0,00 | 0,00 | 0,00 | 0,00 | 0,00 | 0,00 | 0,00 |

(1) Détailler les comptes à trois chiffres.

| | | |
|--|--|---------------|
| IV – ANNEXES | | IV |
| A – PRESENTATION CROISEE – SECTION DE FONCTIONNEMENT – PRESENTATION DETAILLEE | | A2.938 |

FONCTION 8 – Transports (suite 1)

| Article / compte nature (1) | Libellé | 83 Transports de marchandises | | | | | | | 838 Autres transports |
|-----------------------------------|--|----------------------------------|---------------------|-------------------------|---------------------|----------------------|--------------------|-------------|--------------------------|
| | | 830 Services communs | 831 Fret routier | 832 Fret ferroviaire | 833 Fret fluvial | 834 Fret maritime | 835 Fret aérien | 838 | |
| | DEPENSES | 0,00 | 0,00 | 0,00 | 0,00 | 0,00 | 0,00 | 0,00 | 0,00 |
| 606 | Achats non stockés de matières et fourni | 0,00 | 0,00 | 0,00 | 0,00 | 0,00 | 0,00 | 0,00 | 0,00 |
| 615 | Entretien et réparations | 0,00 | 0,00 | 0,00 | 0,00 | 0,00 | 0,00 | 0,00 | 0,00 |
| 616 | Primes d'assurances | 0,00 | 0,00 | 0,00 | 0,00 | 0,00 | 0,00 | 0,00 | 0,00 |
| 617 | Etudes et recherches | 0,00 | 0,00 | 0,00 | 0,00 | 0,00 | 0,00 | 0,00 | 0,00 |
| 623 | Pub., publications, relations publiques | 0,00 | 0,00 | 0,00 | 0,00 | 0,00 | 0,00 | 0,00 | 0,00 |
| 624 | Transports biens, transports collectifs | 0,00 | 0,00 | 0,00 | 0,00 | 0,00 | 0,00 | 0,00 | 0,00 |
| 626 | Frais postaux et frais télécommunication | 0,00 | 0,00 | 0,00 | 0,00 | 0,00 | 0,00 | 0,00 | 0,00 |
| 627 | Services bancaires et assimilés | 0,00 | 0,00 | 0,00 | 0,00 | 0,00 | 0,00 | 0,00 | 0,00 |
| 628 | Divers | 0,00 | 0,00 | 0,00 | 0,00 | 0,00 | 0,00 | 0,00 | 0,00 |
| 633 | Impôts, taxes, versements (autre orga.) | 0,00 | 0,00 | 0,00 | 0,00 | 0,00 | 0,00 | 0,00 | 0,00 |
| 641 | Rémunérations du personnel | 0,00 | 0,00 | 0,00 | 0,00 | 0,00 | 0,00 | 0,00 | 0,00 |
| 645 | Charges sécurité sociale et prévoyance | 0,00 | 0,00 | 0,00 | 0,00 | 0,00 | 0,00 | 0,00 | 0,00 |
| 655 | Contributions obligatoires | 0,00 | 0,00 | 0,00 | 0,00 | 0,00 | 0,00 | 0,00 | 0,00 |
| 658 | Charges diverses de gestion courante | 0,00 | 0,00 | 0,00 | 0,00 | 0,00 | 0,00 | 0,00 | 0,00 |
| | RECETTES | 0,00 | 0,00 | 0,00 | 0,00 | 0,00 | 0,00 | 0,00 | 0,00 |
| 706 | Prestations de services | 0,00 | 0,00 | 0,00 | 0,00 | 0,00 | 0,00 | 0,00 | 0,00 |
| 747 | Participations | 0,00 | 0,00 | 0,00 | 0,00 | 0,00 | 0,00 | 0,00 | 0,00 |

(1) Détailler les comptes à trois chiffres.

| | | |
|--|--|---------------|
| IV – ANNEXES | | IV |
| A – PRESENTATION CROISEE – SECTION DE FONCTIONNEMENT – PRESENTATION DETAILLEE | | A2.938 |

FONCTION 8 – Transports (suite 2)

| Article / compte nature (1) | Libellé | 84 Voirie | | | | | | | | |
|-----------------------------------|--|-------------------------|-------------------------|---------------------------------|---------------------------------|-------------------------|---|---------------------------------|-----------------|--------------------------|
| | | 841 Voirie nationale | 842 Voirie régionale | 843 Voirie départementale | 844 Voirie métropolitaine | 845 Voirie communale | 846 Viabilité hivernale et aléas climatiques | 847 Equipements de voirie | 848 Parkings | 849 Sécurité routière |
| | DEPENSES | 0,00 | 0,00 | 0,00 | 0,00 | 0,00 | 0,00 | 0,00 | 0,00 | 0,00 |
| 606 | Achats non stockés de matières et fourni | 0,00 | 0,00 | 0,00 | 0,00 | 15 200,00 | 0,00 | 0,00 | 0,00 | 0,00 |
| 615 | Entretien et réparations | 0,00 | 0,00 | 0,00 | 0,00 | 496 300,00 | 0,00 | 0,00 | 0,00 | 0,00 |
| 616 | Primes d'assurances | 0,00 | 0,00 | 0,00 | 0,00 | 0,00 | 0,00 | 0,00 | 0,00 | 0,00 |
| 617 | Etudes et recherches | 0,00 | 0,00 | 0,00 | 0,00 | 0,00 | 0,00 | 0,00 | 0,00 | 0,00 |
| 623 | Pub., publications, relations publiques | 0,00 | 0,00 | 0,00 | 0,00 | 0,00 | 0,00 | 0,00 | 0,00 | 0,00 |
| 624 | Transports biens, transports collectifs | 0,00 | 0,00 | 0,00 | 0,00 | 0,00 | 0,00 | 0,00 | 0,00 | 0,00 |
| 626 | Frais postaux et frais télécommunication | 0,00 | 0,00 | 0,00 | 0,00 | 130,00 | 0,00 | 0,00 | 0,00 | 0,00 |
| 627 | Services bancaires et assimilés | 0,00 | 0,00 | 0,00 | 0,00 | 0,00 | 0,00 | 0,00 | 0,00 | 0,00 |
| 628 | Divers | 0,00 | 0,00 | 0,00 | 0,00 | 0,00 | 0,00 | 0,00 | 0,00 | 0,00 |
| 633 | Impôts, taxes, versements (autre orga.) | 0,00 | 0,00 | 0,00 | 0,00 | 0,00 | 0,00 | 0,00 | 0,00 | 0,00 |
| 641 | Rémunérations du personnel | 0,00 | 0,00 | 0,00 | 0,00 | 0,00 | 0,00 | 0,00 | 0,00 | 0,00 |
| 645 | Charges sécurité sociale et prévoyance | 0,00 | 0,00 | 0,00 | 0,00 | 0,00 | 0,00 | 0,00 | 0,00 | 0,00 |
| 655 | Contributions obligatoires | 0,00 | 0,00 | 0,00 | 0,00 | 0,00 | 0,00 | 0,00 | 0,00 | 0,00 |
| 658 | Charges diverses de gestion courante | 0,00 | 0,00 | 0,00 | 0,00 | 0,00 | 0,00 | 0,00 | 0,00 | 0,00 |
| | RECETTES | 0,00 | 0,00 | 0,00 | 0,00 | 0,00 | 0,00 | 0,00 | 0,00 | 0,00 |
| 706 | Prestations de services | 0,00 | 0,00 | 0,00 | 0,00 | 0,00 | 0,00 | 0,00 | 0,00 | 0,00 |
| 747 | Participations | 0,00 | 0,00 | 0,00 | 0,00 | 0,00 | 0,00 | 0,00 | 0,00 | 0,00 |

(1) Détailler les comptes à trois chiffres.

| | | |
|--|--|---------------|
| IV – ANNEXES | | IV |
| A – PRESENTATION CROISEE – SECTION DE FONCTIONNEMENT – PRESENTATION DETAILLEE | | A2.938 |

FONCTION 8 – Transports (suite 3)

| Article / compte nature (1) | Libellé | 85 Infrastructures | | | | | 86 Liaisons multimodales | 87 Circulations douces | 89 Sécurité | TOTAL DU CHAPITRE |
|-----------------------------|--|---|---|--|--|---|--------------------------|------------------------|-------------|-------------------|
| | | 851 Gares, autres infrastructures routières | 852 Gares et autres infrastructures ferrov. | 853 Haltes, autres infrastructures fluviales | 854 Ports, autres infrastructures portuaires | 855 Aéroports et autres infrastructures | | | | |
| | DEPENSES | 0,00 | 0,00 | 0,00 | 0,00 | 0,00 | 0,00 | 0,00 | 0,00 | 986 560,00 |
| 606 | Achats non stockés de matières et fourni | 0,00 | 0,00 | 0,00 | 0,00 | 0,00 | 0,00 | 0,00 | 0,00 | 15 200,00 |
| 615 | Entretien et réparations | 0,00 | 0,00 | 0,00 | 0,00 | 0,00 | 0,00 | 0,00 | 0,00 | 496 300,00 |
| 616 | Primes d'assurances | 0,00 | 0,00 | 0,00 | 0,00 | 0,00 | 0,00 | 0,00 | 0,00 | 500,00 |
| 617 | Etudes et recherches | 0,00 | 0,00 | 0,00 | 0,00 | 0,00 | 0,00 | 0,00 | 0,00 | 130 000,00 |
| 623 | Pub., publications, relations publiques | 0,00 | 0,00 | 0,00 | 0,00 | 0,00 | 0,00 | 0,00 | 0,00 | 35 000,00 |
| 624 | Transports biens, transports collectifs | 0,00 | 0,00 | 0,00 | 0,00 | 0,00 | 0,00 | 0,00 | 0,00 | 70 000,00 |
| 626 | Frais postaux et frais télécommunication | 0,00 | 0,00 | 0,00 | 0,00 | 0,00 | 0,00 | 0,00 | 0,00 | 260,00 |
| 627 | Services bancaires et assimilés | 0,00 | 0,00 | 0,00 | 0,00 | 0,00 | 0,00 | 0,00 | 0,00 | 300,00 |
| 628 | Divers | 0,00 | 0,00 | 0,00 | 0,00 | 0,00 | 0,00 | 0,00 | 0,00 | 650,00 |
| 633 | Impôts, taxes, versements (autre orga.) | 0,00 | 0,00 | 0,00 | 0,00 | 0,00 | 0,00 | 0,00 | 0,00 | 1 360,00 |
| 641 | Rémunérations du personnel | 0,00 | 0,00 | 0,00 | 0,00 | 0,00 | 0,00 | 0,00 | 0,00 | 33 550,00 |
| 645 | Charges sécurité sociale et prévoyance | 0,00 | 0,00 | 0,00 | 0,00 | 0,00 | 0,00 | 0,00 | 0,00 | 13 140,00 |
| 655 | Contributions obligatoires | 0,00 | 0,00 | 0,00 | 0,00 | 0,00 | 0,00 | 0,00 | 0,00 | 5 300,00 |
| 658 | Charges diverses de gestion courante | 0,00 | 0,00 | 0,00 | 0,00 | 0,00 | 0,00 | 0,00 | 0,00 | 185 000,00 |
| | RECETTES | 0,00 | 0,00 | 0,00 | 0,00 | 0,00 | 0,00 | 0,00 | 0,00 | 188 750,00 |
| 706 | Prestations de services | 0,00 | 0,00 | 0,00 | 0,00 | 0,00 | 0,00 | 0,00 | 0,00 | 185 000,00 |
| 747 | Participations | 0,00 | 0,00 | 0,00 | 0,00 | 0,00 | 0,00 | 0,00 | 0,00 | 3 750,00 |

(1) Détailler les comptes à trois chiffres.

IV – ANNEXES

IV

ANNEXES PATRIMONIALES – ETAT DE LA DETTE – DETAIL DES CREDITS DE TRESORERIE

B1.1

B1.1 – DETAIL DES CREDITS DE TRESORERIE (1)

| Nature (Pour chaque ligne, indiquer le numéro de contrat) | Date de la décision de réaliser la ligne de trésorerie (2) | Montant maximum autorisé au 01/01/N | Montant des tirages N-1 | Montant des remboursements N-1 | | Encours restant dû au 01/01/N |
|--|---|--|-------------------------|--------------------------------|-------------------------|-------------------------------|
| | | | | Intérêts (3) | Remboursement du tirage | |
| 5191 Avances du Trésor | | | | | | |
| 5192 Avances de trésorerie | | | | | | |
| 51931 Lignes de trésorerie | | | | | | |
| 51932 Lignes de trésorerie liées à un emprunt | | | | | | |
| 5194 Billets de trésorerie | | | | | | |
| 5198 Autres crédits de trésorerie | | | | | | |
| 519 Crédits de trésorerie (Total) | | 0,00 | 0,00 | 0,00 | 0,00 | 0,00 |

(1) Circulaire n° NOR : INTB8900071C du 22/02/1989.

(2) Indiquer la date de la délibération de l'assemblée autorisant la ligne de trésorerie ou la date de la décision de l'ordonnateur de réaliser la ligne de trésorerie sur la base d'un montant maximum autorisé par l'organe délibérant (article M. 4221-5 du CGCT).

(3) Il s'agit des intérêts comptabilisés au compte 6615.

IV – ANNEXES

IV

ANNEXES PATRIMONIALES – ETAT DE LA DETTE – REPARTITION PAR NATURE DE DETTE

B1.2

B1.2 – REPARTITION PAR NATURE DE DETTE (hors 16449 et 166)

| Nature (Pour chaque ligne, indiquer le numéro de contrat) | Date de signature | Date d'émission ou date de mobilisation (1) | Date du premier remboursement | Nominal (2) | Type de taux d'intérêt (3) | Index (4) | Taux initial | | Devise | Périodicité des remboursements (6) | Profil d'amortissement (7) | Possibilité de remboursement anticipé OIN | Catégorie d'emprunt (8) |
|--|-------------------|---|-------------------------------|--------------|----------------------------|-----------|---|----------------|--------|------------------------------------|----------------------------|---|-------------------------|
| | | | | | | | Niveau de taux (5) | Taux actuariel | | | | | |
| | | | | | | | Emprunts et dettes à l'origine du contrat | | | | | | |
| 163 Emprunts obligataires (Total) | | | | 0,00 | | | | | | | | | |
| 164 Emprunts auprès des établissements financiers (Total) | | | | 5 621 103,22 | | | | | | | | | |
| 1641 Emprunts en euros (total) | | | | 5 621 103,22 | | | | | | | | | |
| 00000309003 | 01/12/2013 | | 20/03/2014 | 1 500 000,00 | F | | 3,500 | 3,584 | | T | C | | A-1 |
| 60291190789 | 19/05/2011 | | 19/10/2011 | 1 000 000,00 | F | | 4,100 | 4,212 | | T | P | | A-1 |
| 60308749418 | 01/01/2012 | | 01/06/2012 | 1 500 000,00 | F | | 4,960 | 4,960 | | T | C | | A-1 |
| AR101045 | 02/01/2014 | | 25/01/2015 | 1 621 103,22 | F | | 3,820 | 3,820 | | A | C | | A-1 |
| 1643 Emprunts en devises (total) | | | | 0,00 | | | | | | | | | |
| 16441 Emprunts assortis d'une option de tirage sur ligne de trésorerie (total) | | | | 0,00 | | | | | | | | | |
| 165 Dépôts et cautionnements reçus (Total) | | | | 0,00 | | | | | | | | | |
| 167 Emprunts et dettes assortis de conditions particulières (Total) | | | | 0,00 | | | | | | | | | |
| 1671 Avances consolidées du Trésor (total) | | | | 0,00 | | | | | | | | | |
| 1672 Emprunts sur comptes spéciaux du Trésor (total) | | | | 0,00 | | | | | | | | | |
| 1675 Dettes pour METP et PPP (total) | | | | 0,00 | | | | | | | | | |

| Emprunts et dettes à l'origine du contrat | | | | | | | | | | | | | |
|--|-----------------------------------|-------------------|---|-------------------------------|---------------------|----------------------------|-----------|--------------------|----------------|------------------------------------|----------------------------|---|-------------------------|
| Nature (Pour chaque ligne, indiquer le numéro de contrat) | Organisme prêteur ou chef de file | Date de signature | Date d'émission ou date de mobilisation (1) | Date du premier remboursement | Nominal (2) | Type de taux d'intérêt (3) | Index (4) | Taux initial | | Périodicité des remboursements (6) | Profil d'amortissement (7) | Possibilité de remboursement anticipé O/N | Catégorie d'emprunt (8) |
| | | | | | | | | Niveau de taux (5) | Taux actuariel | | | | |
| 1676 Dettes envers locaux-acquéreurs (total) | | | | | 0,00 | | | | | | | | |
| 1678 Autres emprunts et dettes (total) | | | | | 0,00 | | | | | | | | |
| 168 Emprunts et dettes assimilés (Total) | | | | | 0,00 | | | | | | | | |
| 1681 Autres emprunts (total) (9) | | | | | 0,00 | | | | | | | | |
| 1682 Bons à moyen terme négociables (total) | | | | | 0,00 | | | | | | | | |
| 1687 Autres dettes (total) | | | | | 0,00 | | | | | | | | |
| Total général | | | | | 5 621 103,22 | | | | | | | | |

(1) Si un emprunt donne lieu à plusieurs mobilisations, indiquer la date de la première mobilisation.

(2) Nominal : montant emprunté à l'origine.

(3) Type de taux d'intérêt : F : fixe ; V : variable simple ; C : complexe ; R : préfixé (c'est-à-dire un taux variable qui n'est pas seulement défini comme la simple addition d'un taux usuel de référence et d'une marge exprimée en point de pourcentage).

(4) Mentionner le ou les types d'index (ex : Euribor 3 mois).

(5) Indiquer le niveau de taux à l'origine du contrat.

(6) Indiquer la périodicité des remboursements : A : annuelle, B : bimestrielle, T : trimestrielle, X autre.

(7) Indiquer C pour amortissement constant, P pour amortissement progressif, F pour *in fine*, X pour autres à préciser.

(8) Catégorie d'emprunt à l'origine. Exemple A-1 (cf. la classification des emprunts suivant la typologie de la circulaire IOCB1015077C du 25 juin 2010 sur les produits financiers offerts aux collectivités territoriales).

(9) Y compris les avances remboursables consenties au titre de l'article 25 de la loi n°2020-935 du 30 juillet 2020 de finances rectificative pour 2020, portant attribution des avances remboursables sur les recettes fiscales prévues aux articles 1594 A et 1595 du code général des impôts

| | | |
|---|--|-------------|
| IV – ANNEXES | | IV |
| ANNEXES PATRIMONIALES – ETAT DE LA DETTE – REPARTITION PAR NATURE DE DETTE | | B1.2 |

B1.2 – REPARTITION PAR NATURE DE DETTE (hors 16449 et 166) (suite)

| Nature (Pour chaque ligne, indiquer le numéro de contrat) | Couverture ? O/N (11) | Montant couvert | Catégorie d'emprunt après couverture éventuelle (12) | Capital restant dû au 01/01/N | Durée résiduelle (en années) | Taux d'intérêt | | | Annuité de l'exercice | | | ICINE de l'exercice | |
|--|-----------------------------|-----------------|---|----------------------------------|---------------------------------------|----------------------------|------------|--|-----------------------|---------------------------|---|------------------------|------|
| | | | | | | Type de taux (13) | Index (14) | Niveau de taux d'intérêt à la date de vote du budget (15) | Capital | Charges d'intérêt (16) | Intérêts perçus (le cas échéant) (17) | | |
| | | | | | | | | | | | | | |
| 163 Emprunts obligataires (Total) | | 0,00 | | 0,00 | | | | | 0,00 | | 0,00 | | 0,00 |
| 164 Emprunts auprès des établissements financiers (Total) | | 0,00 | | 891 144,33 | | | | | 310 156,36 | 31 495,03 | 0,00 | 14 717,30 | |
| 1641 Emprunts en euros (total) | | 0,00 | | 891 144,33 | | | | | 310 156,36 | 31 495,03 | 0,00 | 14 717,30 | |
| 00000309003 | | 0,00 | A-1 | 230 854,62 | 2,92 | F | 3,584 | | 76 923,08 | 7 067,30 | 0,00 | 164,53 | |
| 60291190789 | | 0,00 | A-1 | 28 694,94 | 0,75 | F | 4,212 | | 31 914,33 | 7 356,81 | 0,00 | 0,00 | |
| 60308749418 | | 0,00 | A-1 | 125 000,00 | 1,17 | F | 4,960 | | 100 000,00 | 4 340,00 | 0,00 | 103,33 | |
| AR101045 | | 0,00 | A-1 | 506 594,77 | 4,00 | F | 3,820 | | 101 318,95 | 19 351,92 | 0,00 | 14 449,44 | |
| 1643 Emprunts en devises (total) | | 0,00 | | 0,00 | | | | | 0,00 | 0,00 | 0,00 | 0,00 | |
| 16441 Emprunts assortis d'une option de tirage sur ligne de trésorerie (total) (10) | | 0,00 | | 0,00 | | | | | 0,00 | 0,00 | 0,00 | 0,00 | |
| 165 Dépôts et cautionnements reçus (Total) | | 0,00 | | 0,00 | | | | | 0,00 | 0,00 | 0,00 | 0,00 | |
| 167 Emprunts et dettes assortis de conditions particulières (Total) | | 0,00 | | 0,00 | | | | | 0,00 | 0,00 | 0,00 | 0,00 | |
| 1671 Avances consolidées du Trésor (total) | | 0,00 | | 0,00 | | | | | 0,00 | 0,00 | 0,00 | 0,00 | |
| 1672 Emprunts sur comptes spéciaux (total) | | 0,00 | | 0,00 | | | | | 0,00 | 0,00 | 0,00 | 0,00 | |
| 1675 Dettes pour METP et PPP (total) | | 0,00 | | 0,00 | | | | | 0,00 | 0,00 | 0,00 | 0,00 | |
| 1676 Dettes envers locataires-acquéreurs (total) | | 0,00 | | 0,00 | | | | | 0,00 | 0,00 | 0,00 | 0,00 | |
| 1678 Autres emprunts et dettes (total) | | 0,00 | | 0,00 | | | | | 0,00 | 0,00 | 0,00 | 0,00 | |
| 168 Emprunts et dettes assimilés (Total) | | 0,00 | | 0,00 | | | | | 0,00 | 0,00 | 0,00 | 0,00 | |

| Nature (Pour chaque ligne, indiquer le numéro de contrat) | Couverture ? O/N (11) | Montant couvert | Catégorie d'emprunt après couverture éventuelle (12) | Capital restant dû au 01/01/N | Durée résiduelle (en années) | Taux d'intérêt | | | Annuité de l'exercice | | | ICNE de l'exercice |
|--|-----------------------------|-----------------|---|-------------------------------|------------------------------|----------------------|------------|--|-----------------------|---------------------------|--|--------------------|
| | | | | | | Type de taux (13) | Index (14) | Niveau de taux d'intérêt à la date de vote du budget (15) | Capital | Charges d'intérêt (16) | Intérêts perçus (le cas échéant) (17) | |
| | | | | | | | | | | | | |
| 1681 Autres emprunts (total) | | 0,00 | | 0,00 | | | | | 0,00 | 0,00 | 0,00 | 0,00 |
| 1682 Bons à moyen terme négociables (total) | | 0,00 | | 0,00 | | | | | 0,00 | 0,00 | 0,00 | 0,00 |
| 1687 Autres dettes (total) | | 0,00 | | 0,00 | | | | | 0,00 | 0,00 | 0,00 | 0,00 |
| Total général | | 0,00 | | 891 144,33 | | | | | 310 156,36 | 31 495,03 | 0,00 | 14 717,30 |

(10) S'agissant des emprunts assortis d'une ligne de trésorerie, il faut faire ressortir le remboursement du capital de la dette prévue pour l'exercice correspondant au véritable endettement.

(11) Si l'emprunt est soumis à couverture, il convient de compléter le tableau « détail des opérations de couverture ».

(12) Catégorie d'emprunt. Exemple A-1 (cf. la classification des emprunts suivant la typologie de la circulaire IOCB1015077C du 25 juin 2010 sur les produits financiers offerts aux collectivités territoriales).

(13) Type de taux d'intérêt après opérations de couverture : F : fixe ; V : variable simple ; C : complexe (c'est-à-dire un taux variable qui n'est pas seulement défini comme la simple addition d'un taux usuel de référence et d'une marge exprimée en point de pourcentage).

(14) Mentionner l'index en cours au 01/01/N après opérations de couverture.

(15) Taux après opérations de couverture éventuelles. Pour les emprunts à taux variable, indiquer le niveau à la date de vote du budget.

(16) Il s'agit des intérêts dus au titre du contrat initial et comptabilisés à l'article 66111 « Intérêts réglés à l'échéance » (intérêts décaissés) et intérêts éventuels dus au titre du contrat d'échange éventuel et comptabilisés à l'article 668.

(17) Indiquer les intérêts éventuellement reçus au titre du contrat d'échange éventuel et comptabilisés au 768.

| IV – ANNEXES | | IV |
|---|--|------|
| ANNEXES PATRIMONIALES – ETAT DE LA DETTE – TYPOLOGIE DE LA REPARTITION DE L'ENCOURS | | B1.4 |

B1.4 – TYPOLOGIE DE LA REPARTITION DE L'ENCOURS (1)

| Structure | Indices sous-jacents | (1) Indices zone euro | (2) Indices inflation française ou zone euro, ou écart entre ces indices | (3) Ecart de l'indice zone euro | (4) Indices hors zone euro et écarts d'indices dont l'un est un indice hors zone euro | (5) Ecart de l'indice hors zone euro | (6) Autres indices |
|---|-----------------------|--------------------------|---|------------------------------------|---|--|-----------------------|
| (A) Taux fixe simple. Taux variable simple. Echange de taux fixe contre taux variable ou inversement. Echange de taux structuré contre taux variable ou taux fixe (sens unique). Taux variable simple plafonné (cap) ou encadré (turndel) | Nombre de produits | 4 | 0 | 0 | 0 | 0 | |
| | % de l'encours | 100,01 | 0,00 | 0,00 | 0,00 | 0,00 | |
| | Montant en euros | 891 144,33 | 0,00 | 0,00 | 0,00 | 0,00 | 0,00 |
| (B) Barrière simple. Pas d'effet de levier | Nombre de produits | 0 | 0 | 0 | 0 | 0 | |
| | % de l'encours | 0,00 | 0,00 | 0,00 | 0,00 | 0,00 | |
| | Montant en euros | 0,00 | 0,00 | 0,00 | 0,00 | 0,00 | 0,00 |
| (C) Option d'échange (swaption) | Nombre de produits | 0 | 0 | 0 | 0 | 0 | |
| | % de l'encours | 0,00 | 0,00 | 0,00 | 0,00 | 0,00 | |
| | Montant en euros | 0,00 | 0,00 | 0,00 | 0,00 | 0,00 | 0,00 |
| (D) Multiplicateur jusqu'à 3 : multiplicateur jusqu'à 5 capé | Nombre de produits | 0 | 0 | 0 | 0 | 0 | |
| | % de l'encours | 0,00 | 0,00 | 0,00 | 0,00 | 0,00 | |
| | Montant en euros | 0,00 | 0,00 | 0,00 | 0,00 | 0,00 | 0,00 |
| (E) Multiplicateur jusqu'à 5 | Nombre de produits | 0 | 0 | 0 | 0 | 0 | |
| | % de l'encours | 0,00 | 0,00 | 0,00 | 0,00 | 0,00 | |
| | Montant en euros | 0,00 | 0,00 | 0,00 | 0,00 | 0,00 | 0,00 |
| (F) Autres types de structures | Nombre de produits | | | | | | 0 |
| | % de l'encours | | | | | | 0,00 |
| | Montant en euros | | | | | | 0,00 |

(1) Cette annexe retrace le stock de dette au 01/01/N après opérations de couverture éventuelles.

| | |
|---|-----------|
| IV – ANNEXES | IV |
| ANNEXES PATRIMONIALES – METHODES UTILISEES POUR LES AMORTISSEMENTS | B2 |

METHODES UTILISEES POUR LES AMORTISSEMENTS

| CHOIX DE L'ASSEMBLEE | | Durée (en années) | Délibération du |
|--|--|-------------------|-----------------|
| Procédure d'amortissement (linéaire, dégressif, variable) | Catégories de biens amortis | | |
| | | | 02-10-2025 |
| | Biens de faible valeur - Seuil unitaire en deçà duquel les immobilisations de peu de valeur s'amortissent sur un an : 600.00 € | | |
| | Catégories de biens amortis | | |
| L | 202 Frais réalisation documents urbanisme et numérisation cadast | 10 | 02/10/2025 |
| L | 2031 Frais d'études | 5 | 02/10/2025 |
| L | 2032 Frais de recherche et de développement | 5 | 02/10/2025 |
| L | 2033 Frais d'insertion | 5 | 02/10/2025 |
| L | 20411 Etat - Subv. d'équipement versées aux org. Publics | 5 | 02/10/2025 |
| L | 204111 Etat - Biens mobiliers, matériel et études | 5 | 02/10/2025 |
| L | 204112 Etat - Bâtiments et installations | 15 | 02/10/2025 |
| L | 204113 Etat - Projets d'infrastructures d'intérêt national | 40 | 02/10/2025 |
| L | 20412 Régions - Subv. d'équipement versées aux org. Publics | 5 | 02/10/2025 |
| L | 204121 Régions - Biens mobiliers, matériel et études | 5 | 02/10/2025 |
| L | 204122 Régions - Bâtiments et installations | 15 | 02/10/2025 |
| L | 204123 Régions - Projets d'infrastructures d'intérêt national | 40 | 02/10/2025 |
| L | 20413 Départements - Subv. d'équipement versées aux org. Publics | 5 | 02/10/2025 |
| L | 204131 Départements - Biens mobiliers, matériel et études | 5 | 02/10/2025 |
| L | 204132 Départements - Bâtiments et installations | 15 | 02/10/2025 |
| L | 204133 Départements - Projets infrastructures d'intérêt national | 40 | 02/10/2025 |
| L | 20414 Communes - Subv. d'équipement versées aux org. publics | 5 | 02/10/2025 |
| L | 2041411 Communes du GFP - Biens mobiliers, matériel et études | 5 | 02/10/2025 |
| L | 2041412 Communes du GFP - Bâtiments et installations | 15 | 02/10/2025 |
| L | 2041413 Communes GFP-Projets infrastructures d'intérêt national | 40 | 02/10/2025 |
| L | 2041481 Autres communes - Biens mobiliers, matériel et études | 5 | 02/10/2025 |
| L | 2041482 Autres communes - Bâtiments et installations | 15 | 02/10/2025 |
| L | 2041483 Autres communes-Projets infrastructures intérêt national | 40 | 02/10/2025 |
| L | 20415 Groupement de coll. - Subv. équi.versées aux org. publics | 5 | 02/10/2025 |
| L | 2041511 GFP de rattachement-Biens mobiliers, matériel et études | 5 | 02/10/2025 |
| L | 2041512 GFP de rattachement - Bâtiments et installations | 15 | 02/10/2025 |
| L | 2041513 GFP rattachement-Projets infrastructure intérêt national | 40 | 02/10/2025 |
| L | 2041581 Autres groupements - Biens mobiliers, matériel et études | 5 | 02/10/2025 |
| L | 2041582 Autres groupements - Bâtiments et installations | 15 | 02/10/2025 |
| L | 2041583 Autres groupements-Projets infrastructure intérêt national | 40 | 02/10/2025 |
| L | 204164 SPIC - Subv. d'équipement versées aux org. publics | 5 | 02/10/2025 |

| Procédure d'amortissement (linéaire, dégressif, variable) | CHOIX DE L'ASSEMBLEE | Délibération du |
|--|--|-----------------|
| L | 2041641 SPIC - Biens mobiliers, matériel et études | 5 |
| L | 2041642 SPIC - Bâtiments et installations | 15 |
| L | 2041643 SPIC - Projets d'infrastructures d'intérêt national | 40 |
| L | 20417 Autres établ. publics locaux - Subv. d'équipement versées | 5 |
| L | 204171 Autres EPL - Biens mobiliers, matériel et études | 5 |
| L | 204172 Autres EPL - Bâtiments et installations | 15 |
| L | 204173 Autres EPL - Projets d'infrastructures d'intérêt national | 40 |
| L | 20418 Subv. d'équipement versées aux autres organismes publics | 5 |
| L | 204181 Autres org publics - Biens mobiliers, matériel et études | 5 |
| L | 204182 Autres org publics - Bâtiments et installations | 15 |
| L | 204183 Autres org publics-Projets infrastr. d'intérêt national | 40 |
| L | 2042 Subv. d'équipement versées aux personnes de droit privé | 5 |
| L | 20421 Privé - Biens mobiliers, matériel et études | 5 |
| L | 20422 Privé - Bâtiments et installations | 15 |
| L | 20423 Privé - Projets d'infrastructures d'intérêt national | 40 |
| L | 20441 Organismes publics - Subventions d'équipement en nature | 5 |
| L | 204411 Subv nature org publics-Biens mobiliers, matériel, études | 5 |
| L | 204412 Subv nature org publics - Bâtiments et installations | 15 |
| L | 204413 Subv nature org public-Projet infrastr. intérêt national | 40 |
| L | 20442 Personnes de droit privé - Subv. d'équipement en nature | 5 |
| L | 204421 Subv nature privé - Biens mobiliers, matériel et études | 5 |
| L | 204422 Subv nature privé - Bâtiments et installations | 15 |
| L | 204423 Subv nature privé-Projets infrastructure intérêt national | 40 |
| L | 205 Concessions et droits similaires, brevets, licences, marques | 2 |
| L | 2051 Concessions et droits similaires | 2 |
| L | 21561 Matériel roulant - Incendie et défense civile | 10 |
| L | 21568 Autre matériel et outillage d'incendie & de défense civile | 10 |
| L | 21571 Matériel roulant - Voirie | 8 |
| L | 21578 Autre matériel et outillage de voirie | 6 |
| L | 2158 Autres installations, matériel et outillage techniques | 6 |
| L | 2182 Matériel de transport | 8 |
| L | 2184 Mobilier | 15 |
| L | Appareils de laboratoire | 5 |
| L | Appareils de levage - Ascenseurs | 20 |
| L | Coffre Fort | 20 |
| L | Equipements de cuisine | 10 |
| L | Equipements de garages et ateliers | 10 |
| L | Equipements sportifs | 15 |

| Procédure d'amortissement (linéaire, dégressif, variable) | CHOIX DE L'ASSEMBLEE | | Délibération du |
|--|---|----|-----------------|
| L | Installations et appareils de chauffage | 10 | 02/10/2025 |
| L | Matériel de bureau | 5 | 02/10/2025 |
| L | Matériel Informatique | 5 | 02/10/2025 |
| L | Matériels Classiques | 6 | 02/10/2025 |
| L | Subventions versées au Département | 15 | 02/10/2025 |

| | |
|---|-------------|
| IV – ANNEXES | IV |
| ANNEXES PATRIMONIALES – ETAT DES PROVISIONS CONSTITUEES AU 01/01/N | B3.1 |

PROVISIONS CONSTITUEES AU 01/01/N

| Nature de la provision | Montant de la provision de l'exercice (1) A | Date de constitution de la provision | Montant des provisions constituées au 01/01/N B | Montant total des provisions constituées C = A + B | Montant des reprises de l'exercice D | SOLDE E = C - D |
|--|--|--------------------------------------|--|---|---|--------------------|
| PROVISIONS SEMI-BUDGETAIRES (2) | | | | | | |
| Provisions pour risques et charges (3) | 0,00 | | 141 207,71 | 141 207,71 | 0,00 | 141 207,71 |
| Provisions pour litiges | 0,00 | | 141 207,71 | 141 207,71 | 0,00 | 141 207,71 |
| CONTENTIEUX CONCESSION PISCINE | 0,00 | 02/04/2021 | 141 207,71 | 141 207,71 | 0,00 | 141 207,71 |
| Provisions pour pertes de change | 0,00 | | 0,00 | 0,00 | 0,00 | 0,00 |
| Provisions pour gros entretiens ou grandes révisions | 0,00 | | 0,00 | 0,00 | 0,00 | 0,00 |
| Provisions pour garanties d'emprunt | 0,00 | | 0,00 | 0,00 | 0,00 | 0,00 |
| Autres provisions pour risques | 0,00 | | 0,00 | 0,00 | 0,00 | 0,00 |
| Dépréciations (3) | 0,00 | | 851,00 | 851,00 | 0,00 | 851,00 |
| - des immobilisations | 0,00 | | 0,00 | 0,00 | 0,00 | 0,00 |
| - des stocks et encours | 0,00 | | 0,00 | 0,00 | 0,00 | 0,00 |
| - des comptes de tiers | 0,00 | | 851,00 | 851,00 | 0,00 | 851,00 |
| Provision pour dépréciation | 0,00 | 31/12/2022 | 851,00 | 851,00 | 0,00 | 851,00 |
| - des comptes financiers | 0,00 | | 0,00 | 0,00 | 0,00 | 0,00 |
| Total des provisions semi-budgétaires | 0,00 | | 142 058,71 | 142 058,71 | 0,00 | 142 058,71 |

PROVISIONS BUDGETAIRES (2)

| | | | | | | |
|--|------|--|------|------|------|------|
| Provisions pour risques et charges (3) | 0,00 | | 0,00 | 0,00 | 0,00 | 0,00 |
| Provisions pour litiges | 0,00 | | 0,00 | 0,00 | 0,00 | 0,00 |
| Provisions pour pertes de change | 0,00 | | 0,00 | 0,00 | 0,00 | 0,00 |
| Provisions pour gros entretiens ou grandes révisions | 0,00 | | 0,00 | 0,00 | 0,00 | 0,00 |
| Provisions pour garanties d'emprunt | 0,00 | | 0,00 | 0,00 | 0,00 | 0,00 |
| Autres provisions pour risques | 0,00 | | 0,00 | 0,00 | 0,00 | 0,00 |
| Dépréciations (3) | 0,00 | | 0,00 | 0,00 | 0,00 | 0,00 |
| - des immobilisations | 0,00 | | 0,00 | 0,00 | 0,00 | 0,00 |
| - des stocks et encours | 0,00 | | 0,00 | 0,00 | 0,00 | 0,00 |

| Nature de la provision | Montant de la provision de l'exercice (1) A | Date de constitution de la provision | Montant des provisions constituées au 01/01/N B | Montant total des provisions constituées C = A + B | Montant des reprises de l'exercice D | SOLDE E = C - D |
|---|--|--------------------------------------|--|---|---|--------------------|
| - des comptes de tiers | 0,00 | | 0,00 | 0,00 | 0,00 | 0,00 |
| - des comptes financiers | 0,00 | | 0,00 | 0,00 | 0,00 | 0,00 |
| Total des provisions budgétaires | 0,00 | | 0,00 | 0,00 | 0,00 | 0,00 |
| TOTAL PROVISIONS | 0,00 | | 142 058,71 | 142 058,71 | 0,00 | 142 058,71 |

(1) Provision nouvelle ou abondement d'une provision déjà constituée.

(2) A renseigner selon que la collectivité applique le régime des provisions semi-budgétaires ou budgétaires, conformément aux dispositions législatives et réglementaires afférentes.

(3) Indiquer l'objet de la provision (exemples : provision pour litiges au titre du procès, provisions pour dépréciation des immobilisations de l'équipement).

| | |
|---|-------------|
| IV – ANNEXES | IV |
| ANNEXES PATRIMONIALES – ENGAGEMENTS HORS BILAN | B7.1 |

ETAT SYNTHETIQUE DES ENGAGEMENTS DONNES

| Article | Dettes en capital à l'origine | Dettes en capital au 01/01/N | Annuité à verser au cours de l'exercice |
|--|-------------------------------|------------------------------|---|
| 8015 Emprunts garantis (1) | 16 030 727,59 | 13 989 253,17 | |
| 8016 Contrats de crédit-bail (2) | 0,00 | 0,00 | 0,00 |
| 8017 Subvention à verser en annuité (3) | 0,00 | 0,00 | 0,00 |
| 8018 Autres engagements donnés | | | |
| Marchés de partenariat (4) | | 0,00 | 0,00 |
| Au profit d'organismes publics (3) | 0,00 | 0,00 | 0,00 |
| Au profit d'organismes privés (3) | 0,00 | 0,00 | 0,00 |
| Dans le cadre d'une délégation de service public (3) | 0,00 | 0,00 | 0,00 |
| Engagements liés à des opérations d'urbanisme et d'aménagement (3) | 0,00 | 0,00 | 0,00 |

(1) A compléter depuis l'état des emprunts garantis.

(2) A compléter depuis l'état des contrats de crédit-bail.

(3) A compléter depuis l'état des autres engagements donnés.

(4) A compléter depuis l'état des marchés de partenariat.

IV – ANNEXES

IV

ANNEXES PATRIMONIALES – ENGAGEMENTS HORS BILAN

B7.2

ETAT SYNTHETIQUE DES ENGAGEMENTS RECUS (1)

| Article | Créance en capital à l'origine | Créance en capital au 01/01/N | Annuité à recevoir au cours de l'exercice |
|---|--------------------------------|-------------------------------|---|
| 8026 Redevance de crédit-bail à recevoir (crédit-bail immobilier) | 0,00 | 0,00 | 0,00 |
| 8027 Subvention à recevoir par annuité | 0,00 | 0,00 | 0,00 |
| 8028 Autres engagements reçus | | | |
| Recette grevée d'affectation spéciale (2) | | 69 700,00 | |
| Engagements reçus des entreprises | 0,00 | 0,00 | 0,00 |
| A l'exception de ceux reçus des entreprises | 0,00 | 0,00 | 0,00 |

(1) A remplir depuis l'état relatif aux autres engagements reçus.

(2) A remplir depuis l'état relatif aux recettes grevées d'affectation spéciale. Le montant de la créance en capital au 01/01/N correspond au reste à employer au 01/01/N, l'annuité à recevoir au cours de l'exercice correspond au solde entre les restes à employer au 01/01/N et les restes à employer au 31/12/N.

IV – ANNEXES
ANNEXES PATRIMONIALES – ENGAGEMENTS HORS BILAN

IV
B7.3

ETAT DES EMPRUNTS GARANTIS

| Désignation du bénéficiaire | Année de mobilisation et profil d'amortissement de l'emprunt (1) | | Objet de l'emprunt garanti | Organisme prêteur ou chef de file | Montant initial | Capital restant dû au 01/01/N | Durée résiduelle | Périodicité des remboursements (2) | Taux initial | | | Taux à la date de vote du budget (6) | | | Catégorie d'emprunt (7) | Indices ou devises pouvant modifier l'emprunt | Annuité garantie au cours de l'exercice | |
|--|--|------------------------|---|---|-----------------|-------------------------------|------------------|------------------------------------|--------------|-----------|--------------------|--------------------------------------|-----------|----------------|-------------------------|---|---|------------|
| | Année | Profil | | | | | | | Taux (3) | Index (4) | Taux actu-riel (5) | Taux (3) | Index (4) | Niveau de taux | | | En intérêts (8) | En capital |
| Total des emprunts contractés par des collectivités ou des EP (hors logements sociaux) | | | | | 0,00 | 0,00 | | | | | | | | | | 0,00 | 0,00 | |
| Total des emprunts autres que ceux contractés par des collectivités ou des EP (hors logements sociaux) | | | | | 4 343 271,00 | 4 343 271,00 | | | | | | | | | | 117 171,66 | 230,89 | |
| LES RESIDENCES SOCIETE ANONYME D'HABITATIONS A LOYER MODERE | 2023 | P | Garantie d'emprunt PLUS - 24 logements sociaux - Maulette | ADM. PUB CAISSE DES DEPOTS ET CONSIGNATIONS | 1 255 455,00 | 1 255 455,00 | 37,92 | A | F | 1,000 | F | 3,600 | - | | | 38 639,80 | 0,00 | |
| LES RESIDENCES SOCIETE ANONYME D'HABITATIONS A LOYER MODERE | 2023 | X Echéance progressive | Garantie d'emprunt PLAI - 24 logements sociaux - Maulette | ADM. PUB CAISSE DES DEPOTS ET CONSIGNATIONS | 155 708,00 | 155 708,00 | 37,92 | A | F | 2,800 | F | 2,800 | - | | | 4 082,97 | 0,00 | |
| LES RESIDENCES SOCIETE ANONYME D'HABITATIONS A LOYER MODERE | 2023 | X Echéance progressive | Garantie d'emprunt PLAI - 24 logements sociaux - Maulette | ADM. PUB CAISSE DES DEPOTS ET CONSIGNATIONS | 96 016,00 | 96 016,00 | 47,92 | A | F | 2,800 | F | 2,800 | - | | | 1 993,92 | 0,00 | |
| LES RESIDENCES SOCIETE ANONYME D'HABITATIONS A LOYER MODERE | 2023 | P | Garantie d'emprunt PLUS - 24 logements sociaux - Maulette | ADM. PUB CAISSE DES DEPOTS ET CONSIGNATIONS | 543 218,00 | 543 218,00 | 47,92 | A | F | 3,600 | F | 3,600 | - | | | 13 760,90 | 0,00 | |

| Désignation du bénéficiaire | Année de mobilisation et profil d'amortissement de l'emprunt (1) | | Objet de l'emprunt garanti | Organisme prêteur ou chef de file | Montant initial | Capital restant dû au 01/01/N | Durée résiduelle | Périodicité des remboursements (2) | Taux initial | | | Taux à la date de vote du budget (6) | | | Catégorie d'emprunt (7) | Indices ou devises pouvant modifier l'emprunt | Annuité garantie au cours de l'exercice | |
|---|--|------------------------|--|---|-----------------|-------------------------------|------------------|------------------------------------|--------------|-----------|----------------------|--------------------------------------|-----------|----------------|-------------------------|---|---|------------|
| | Année | Profil | | | | | | | Taux (3) | Index (4) | Taux actu-rielle (5) | Taux (3) | Index (4) | Niveau de taux | | | En intérêts (8) | En capital |
| LES RESIDENCES SOCIETE ANONYME D'HABITATIONS A LOYER MODERE | 2024 | X Echéance progressive | Garantie d'emprunt PLUS - 3 logements sociaux - Bazainville | ADM. PUB CAISSE DES DEPOTS ET CONSIGNATIONS | 124 970,00 | 124 970,00 | 58,42 | A | F | 3,530 | F | 3,530 | F | - | | 2 939,30 | 0,00 | |
| LES RESIDENCES SOCIETE ANONYME D'HABITATIONS A LOYER MODERE | 2024 | X Echéance progressive | Garantie d'emprunt PLUS - 3 logements sociaux - Bazainville | ADM. PUB CAISSE DES DEPOTS ET CONSIGNATIONS | 16 500,00 | 16 500,00 | 38,42 | A | F | 3,530 | F | 3,530 | F | - | | 530,24 | 0,00 | |
| LES RESIDENCES SOCIETE ANONYME D'HABITATIONS A LOYER MODERE | 2021 | P | Garantie d'emprunt PLUS - 9 logements sociaux VEFA - Tacoignières | ADM. PUB CAISSE DES DEPOTS ET CONSIGNATIONS | 135 000,00 | 135 000,00 | 55,58 | A | F | 1,130 | F | 1,130 | F | - | | 1 525,50 | 0,00 | |
| LES RESIDENCES SOCIETE ANONYME D'HABITATIONS A LOYER MODERE | 2021 | X Echéance progressive | Garantie d'emprunt PLUS - 11 logements sociaux VEFA - Tacoignières | ADM. PUB CAISSE DES DEPOTS ET CONSIGNATIONS | 165 000,00 | 165 000,00 | 55,58 | A | C | 1,130 | C | 1,130 | C | - | | 1 864,50 | 0,00 | |
| LES RESIDENCES SOCIETE ANONYME D'HABITATIONS A LOYER MODERE | 2023 | X Echéance constante | Garantie d'emprunt PLUS - 11 logements sociaux VEFA - Tacoignières | ADM. PUB CAISSE DES DEPOTS ET CONSIGNATIONS | 472 263,00 | 472 263,00 | 37,58 | A | F | 2,300 | F | 3,600 | F | - | | 14 167,89 | 92,68 | |
| LES RESIDENCES SOCIETE ANONYME D'HABITATIONS A LOYER MODERE | 2023 | X Echéance progressive | Garantie d'emprunt PLUS - 11 logements sociaux VEFA - Tacoignières | ADM. PUB CAISSE DES DEPOTS ET CONSIGNATIONS | 371 225,00 | 371 225,00 | 47,58 | A | F | 2,300 | F | 2,300 | F | - | | 9 349,48 | 0,00 | |
| LES RESIDENCES SOCIETE ANONYME D'HABITATIONS A LOYER MODERE | 2023 | P | Garantie d'emprunt PLUS - 11 logements sociaux VEFA - Tacoignières | ADM. PUB CAISSE DES DEPOTS ET CONSIGNATIONS | 704 256,00 | 704 256,00 | 37,58 | A | F | 2,300 | F | 3,600 | F | - | | 21 127,68 | 138,21 | |
| LES RESIDENCES SOCIETE ANONYME D'HABITATIONS A LOYER MODERE | 2022 | X Echéance progressive | Garantie d'emprunt BOOSTER - 3 logements sociaux - Bazainville | ADM. PUB CAISSE DES DEPOTS ET CONSIGNATIONS | 45 000,00 | 45 000,00 | 56,42 | A | F | 2,260 | F | 1,500 | F | - | | 675,00 | 0,00 | |

| Désignation du bénéficiaire | Année de mobilisation et profil d'amortissement de l'emprunt (1) | | Objet de l'emprunt garanti | Organisme prêteur ou chef de file | Montant initial | Capital restant dû au 01/01/N | Durée résiduelle | Périodicité des remboursements (2) | Taux initial | | | Taux à la date de vote du budget (6) | | | Catégorie d'emprunt (7) | Indices ou devises pouvant modifier l'emprunt | Annuité garantie au cours de l'exercice | |
|---|--|----------------------|---|---|----------------------|-------------------------------|------------------|------------------------------------|--------------|-----------|----------------------|--------------------------------------|-----------|----------------|-------------------------|---|---|------------|
| | Année | Profil | | | | | | | Taux (3) | Index (4) | Taux actu-rielle (5) | Taux (3) | Index (4) | Niveau de taux | | | En intérêts (8) | En capital |
| LES RESIDENCES SOCIETE ANONYME D'HABITATIONS A LOYER MODERE | 2023 | P | Garantie d'emprunt PLUS - 9 logements sociaux VEFA - Tacoinnières | ADM. PUB CAISSE DES DEPOTS ET CONSIGNATIONS | 258 660,00 | 258 660,00 | 47,58 | A | F | | 2,300 | F | | - | | 6 514,48 | 0,00 | |
| Total des emprunts contractés pour des opérations de logement social | | | | | 11 687 456,59 | 9 645 982,17 | | | | | | | | | | 120 948,65 | 227 433,98 | |
| 1001 VIES HABITAT | 2015 | X Echéance constante | Garantie d'emprunt PLUS - Prêt foncier - 8 logements - Route de Champagne - Houdan | ADM. PUB CAISSE DES DEPOTS ET CONSIGNATIONS | 322 615,62 | 276 805,86 | 39,08 | A | C | | 1,600 | C | | F-1 | | 4 428,89 | 4 993,70 | |
| 1001 VIES HABITAT | 2015 | X Echéance constante | Garantie d'emprunt PLUS - Prêt construction - 8 logements - Route de Champagne - Houdan | ADM. PUB CAISSE DES DEPOTS ET CONSIGNATIONS | 2 155 068,33 | 1 737 064,23 | 29,08 | A | C | | 1,600 | C | | F-1 | | 27 793,03 | 45 566,39 | |
| 1001 VIES HABITAT | 2015 | X Echéance constante | Garantie d'emprunt PLAI - Prêt construction - 8 logements - Route de Champagne - Houdan | ADM. PUB CAISSE DES DEPOTS ET CONSIGNATIONS | 847 314,79 | 660 093,56 | 29,08 | A | C | | 0,800 | C | | F-1 | | 5 280,75 | 19 555,74 | |
| 1001 VIES HABITAT | 2015 | X Echéance constante | Garantie d'emprunt PLAI - Prêt foncier - 8 logements - Route de Champagne - Houdan | ADM. PUB CAISSE DES DEPOTS ET CONSIGNATIONS | 125 519,67 | 104 249,18 | 39,08 | A | C | | 0,800 | C | | F-1 | | 833,99 | 2 221,76 | |

| Désignation du bénéficiaire | Année de mobilisation et profil d'amortissement de l'emprunt (1) | | Objet de l'emprunt garanti | Organisme prêteur ou chef de file | Montant initial | Capital restant dû au 01/01/N | Durée résiduelle | Périodicité des remboursements (2) | Taux initial | | | Taux à la date de vote du budget (6) | | | Catégorie d'emprunt (7) | Indices ou devises pouvant modifier l'emprunt | Annuité garantie au cours de l'exercice | |
|-----------------------------|--|------------------------|--|---|-----------------|-------------------------------|------------------|------------------------------------|--------------|-----------|----------------------|--------------------------------------|-----------|----------------|-------------------------|---|---|------------|
| | Année | Profil | | | | | | | Taux (3) | Index (4) | Taux actu-rielle (5) | Taux (3) | Index (4) | Niveau de taux | | | En intérêts (8) | En capital |
| 1001 VIES HABITAT | 2016 | P | Garantie d'emprunt PLUS - Prêt construction 10 logements sociaux - Chemin des Galées - Dammartin en | ADM. PUB CAISSE DES DEPOTS ET CONSIGNATIONS | 1 019 759,35 | 846 392,84 | 30,42 | A | C | 1,350 | | | | - | | 11 426,30 | 20 999,61 | |
| 1001 VIES HABITAT | 2016 | P | Garantie d'emprunt PLUS - Prêt foncier 10 logements sociaux - Chemin des Galées - Dammartin en Serve | ADM. PUB CAISSE DES DEPOTS ET CONSIGNATIONS | 350 796,69 | 307 793,68 | 40,42 | A | C | 1,350 | | | | - | | 4 155,21 | 5 225,94 | |
| 1001 VIES HABITAT | 2016 | P | Garantie d'emprunt PLAI - Prêt construction 10 logements sociaux - Chemin des Galées - Dammartin en | ADM. PUB CAISSE DES DEPOTS ET CONSIGNATIONS | 392 304,47 | 315 090,84 | 30,42 | A | C | 0,550 | | | | - | | 1 733,00 | 8 950,63 | |
| 1001 VIES HABITAT | 2016 | X Echéance progressive | Garantie d'emprunt PLAI - Prêt foncier 10 logements sociaux - Chemin des Galées - Dammartin en | ADM. PUB CAISSE DES DEPOTS ET CONSIGNATIONS | 134 374,14 | 114 185,63 | 40,42 | A | C | 0,550 | | | | - | | 628,02 | 2 342,48 | |
| 1001 VIES HABITAT | 2015 | X Echéance progressive | Garantie d'emprunt PLUS - Prêt construction 10 logements sociaux - Chemin des Galées - Dammartin en | ADM. PUB CAISSE DES DEPOTS ET CONSIGNATIONS | 925 349,58 | 738 554,90 | 29,67 | A | C | 1,350 | | | | - | | 9 970,49 | 20 105,49 | |

| Désignation du bénéficiaire | Année de mobilisation et profil d'amortissement de l'emprunt (1) | | Objet de l'emprunt garanti | Organisme prêteur ou chef de file | Montant initial | Capital restant dû au 01/01/N | Durée résiduelle | Périodicité des remboursements (2) | Taux initial | | | Taux à la date de vote du budget (6) | | | Catégorie d'emprunt (7) | Indices ou devises pouvant modifier l'emprunt | Annuité garantie au cours de l'exercice | |
|-----------------------------|--|------------------------|--|---|-----------------|-------------------------------|------------------|------------------------------------|--------------|-----------|----------------------|--------------------------------------|-----------|----------------|-------------------------|---|---|------------|
| | Année | Profil | | | | | | | Taux (3) | Index (4) | Taux actu-rielle (5) | Taux (3) | Index (4) | Niveau de taux | | | En intérêts (8) | En capital |
| 1001 VIES HABITAT | 2015 | X Echéance progressive | Garantie d'emprunt PLUS - Prêt foncier 10 logements sociaux - Chemin des Galées - Dammartin en Serve | ADM. PUB CAISSE DES DEPOTS ET CONSIGNATIONS | 326 869,70 | 277 872,21 | 39,67 | A | C | | 1,350 | | C | | | 3 751,27 | 5 274,23 | |
| 1001 VIES HABITAT | 2015 | X Echéance progressive | Garantie d'emprunt PLUS - Prêt foncier 17 logements - Route de Champagne - Houdan | ADM. PUB CAISSE DES DEPOTS ET CONSIGNATIONS | 322 615,62 | 276 805,86 | 39,08 | A | C | | 1,600 | | C | | | 4 428,89 | 4 993,70 | |
| 1001 VIES HABITAT | 2017 | X Echéance progressive | Garantie d'emprunt PLUS - Prêt construction 3 logements sociaux - VEFA - Ogerus | ADM. PUB CAISSE DES DEPOTS ET CONSIGNATIONS | 307 196,76 | 264 075,25 | 31,92 | A | C | | 1,350 | | C | | | 3 565,02 | 5 936,29 | |
| 1001 VIES HABITAT | 2017 | X Echéance progressive | Garantie d'emprunt PLUS - Prêt foncier 3 logements sociaux - VEFA - Ogerus | ADM. PUB CAISSE DES DEPOTS ET CONSIGNATIONS | 108 519,57 | 100 280,30 | 51,92 | A | C | | 1,150 | | C | | | 1 153,22 | 1 135,24 | |
| 1001 VIES HABITAT | 2017 | X Echéance progressive | Garantie d'emprunt PLAI - Prêt construction 3 logements sociaux - VEFA - Ogerus | ADM. PUB CAISSE DES DEPOTS ET CONSIGNATIONS | 19 178,30 | 15 998,88 | 31,92 | A | C | | 0,550 | | C | | | 87,99 | 418,61 | |
| 1001 VIES HABITAT | 2017 | X Echéance progressive | Garantie d'emprunt PLAI - Prêt foncier 3 logements sociaux - VEFA - Ogerus | ADM. PUB CAISSE DES DEPOTS ET CONSIGNATIONS | 37 344,87 | 34 509,49 | 51,92 | A | C | | 1,150 | | C | | | 396,86 | 390,67 | |

| Désignation du bénéficiaire | Année de mobilisation et profil d'amortissement de l'emprunt (1) | | Objet de l'emprunt garanti | Organisme prêteur ou chef de file | Montant initial | Capital restant dû au 01/01/N | Durée résiduelle | Périodicité des remboursements (2) | Taux initial | | | Taux à la date de vote du budget (6) | | | Catégorie d'emprunt (7) | Indices ou devises pouvant modifier l'emprunt | Annuité garantie au cours de l'exercice | |
|-----------------------------|--|------------------------|--|---|-----------------|-------------------------------|------------------|------------------------------------|--------------|-----------|----------------------|--------------------------------------|-----------|----------------|-------------------------|---|---|------------|
| | Année | Profil | | | | | | | Taux (3) | Index (4) | Taux actu-rielle (5) | Taux (3) | Index (4) | Niveau de taux | | | En intérêts (8) | En capital |
| 1001 VIES HABITAT | 2017 | X Echéance progressive | Garantie d'emprunt PLUS - Prêt construction 10 logements sociaux - Chemin des Galées - Dammartin en | ADM. PUB CAISSE DES DEPOTS ET CONSIGNATIONS | 826 010,20 | 694 230,14 | 31,33 | A | C | 1,350 | | | C | 1,350 | - | | 9 372,11 | 17 488,86 |
| 1001 VIES HABITAT | 2017 | X Echéance constante | Garantie d'emprunt PLUS - Prêt foncier 10 logements sociaux - Chemin des Galées - Dammartin en Serve | ADM. PUB CAISSE DES DEPOTS ET CONSIGNATIONS | 394 970,57 | 356 371,60 | 51,33 | A | F | 1,130 | | | F | 1,130 | - | | 4 027,00 | 5 073,43 |
| 1001 VIES HABITAT | 2017 | X Echéance constante | Garantie d'emprunt PLAI - Prêt construction 4 logements sociaux - Chemin des Galées - Dammartin en S | ADM. PUB CAISSE DES DEPOTS ET CONSIGNATIONS | 304 431,31 | 248 767,82 | 31,33 | A | F | 0,550 | | | F | 0,550 | - | | 1 368,22 | 7 131,25 |
| 1001 VIES HABITAT | 2017 | X Echéance constante | Garantie d'emprunt PLAI - Prêt foncier - 4 logements sociaux - Chemin des Galées - Dammartin en Serv | ADM. PUB CAISSE DES DEPOTS ET CONSIGNATIONS | 151 633,23 | 136 814,68 | 51,33 | A | F | 1,130 | | | F | 1,130 | - | | 1 546,01 | 1 947,74 |
| 1001 VIES HABITAT | 2015 | X Echéance progressive | Garantie d'emprunt PLAI - Prêt construction 5 logements sociaux - Chemin des Galées - Dammartin en S | ADM. PUB CAISSE DES DEPOTS ET CONSIGNATIONS | 297 512,01 | 229 170,21 | 29,67 | A | C | 0,550 | | | C | 0,550 | - | | 1 260,44 | 7 043,86 |

| Désignation du bénéficiaire | Année de mobilisation et profil d'amortissement de l'emprunt (1) | | Objet de l'emprunt garanti | Organisme prêteur ou chef de file | Montant initial | Capital restant dû au 01/01/N | Durée résiduelle | Périodicité des remboursements (2) | Taux initial | | | Taux à la date de vote du budget (6) | | | Catégorie d'emprunt (7) | Indices ou devises pouvant modifier l'emprunt | Annuité garantie au cours de l'exercice | |
|--|--|------------------------|---|---|----------------------|-------------------------------|------------------|------------------------------------|--------------|-----------|----------------------|--------------------------------------|-----------|----------------|-------------------------|---|---|-------------------|
| | Année | Profil | | | | | | | Taux (3) | Index (4) | Taux actu-rielle (5) | Taux (3) | Index (4) | Niveau de taux | | | En intérêts (8) | En capital |
| 1001 VIES HABITAT | 2015 | X Echéance progressive | Garantie d'emprunt PLAI - Prêt foncier 5 logements sociaux - Chemin des Galées - Dammartin en Serve | ADM. PUB CAISSE DES DEPOTS ET CONSIGNATIONS | 104 027,08 | 85 451,80 | 39,67 | A | C | | 0,550 | | | C | | 0,550 | 469,98 | 1 914,54 |
| 1001 VIES HABITAT | 2014 | X Echéance progressive | Garantie d'emprunt PLUS - Prêt construction - 14 logements sociaux - Impasse St Jean - Houdan | ADM. PUB CAISSE DES DEPOTS ET CONSIGNATIONS | 1 421 262,39 | 1 106 344,07 | 28,50 | A | C | | 1,350 | | | C | | 1,350 | 14 935,64 | 31 421,72 |
| 1001 VIES HABITAT | 2014 | X Echéance constante | Garantie d'emprunt PLUS - Prêt foncier - 14 logements sociaux - Impasse St Jean - Houdan | ADM. PUB CAISSE DES DEPOTS ET CONSIGNATIONS | 342 940,38 | 286 686,76 | 38,50 | A | F | | 1,350 | | | F | | 1,350 | 3 870,27 | 5 633,23 |
| 1001 VIES HABITAT | 2014 | X Echéance constante | Garantie d'emprunt PLAI - Prêt foncier - 14 logements sociaux - Impasse St Jean - Houdan | ADM. PUB CAISSE DES DEPOTS ET CONSIGNATIONS | 89 841,96 | 72 372,38 | 38,50 | A | F | | 0,550 | | | F | | 0,550 | 398,05 | 1 668,87 |
| LES RESIDENCES SOCIETE ANONYME DHABITATIONS A LOYER MODERE | 2021 | X Echéance progressive | Garantie d'emprunt - Prêt booster taux fixe - 24 logements sociaux - Maulette | ADM. PUB CAISSE DES DEPOTS ET CONSIGNATIONS | 360 000,00 | 360 000,00 | 55,92 | A | F | | 1,120 | | | F | | 1,130 | 4 068,00 | 0,00 |
| TOTAL GENERAL | | | | | 16 030 727,59 | 13 989 253,17 | | | | | | | | | | | 238 120,31 | 227 664,87 |

(1) Indiquer C pour amortissement constant, P pour amortissement progressif, F pour in fine, X pour autres (à préciser).

(2) Indiquer la périodicité des remboursements A : annuelle ; B : bimestrielle ; T : trimestrielle ; X : autre.

(3) Type de taux d'intérêt : F : fixe ; V : variable simple ; C : complexe ; R : préfixé (c'est-à-dire un taux variable qui n'est pas seulement défini comme la simple addition d'un taux usuel de référence et d'une marge exprimée en point de pourcentage).

(4) Indiquer le type d'index (ex. EURIBOR 3 mois ...).

(5) Taux annuel, tous frais compris.

(6) Taux hors opération de couverture. Pour les emprunts à taux variable, indiquer le niveau à la date de vote du budget.

(7) Catégorie d'emprunt hors opération de couverture. Exemple A-1 (cf. la classification des emprunts suivant la typologie de la circulaire IOCB1015077C du 25 juin 2010 sur les produits financiers offerts aux collectivités territoriales).

(8) Il s'agit des intérêts dus au titre du contrat initial et comptabilisés à l'article 66111 « Intérêts réglés à l'échéance » (intérêts décaissés).

IV – ANNEXES

IV

ANNEXES PATRIMONIALES – ENGAGEMENTS HORS BILAN

B7.4

CALCUL DU RATIO D'ENDETTEMENT RELATIF AUX GARANTIES D'EMPRUNT

| Calcul du ratio (1) | Valeur en euros |
|---|-------------------------------|
| Total des annuités déjà garanties à échoir dans l'exercice (2) | A 0,00 |
| Total des premières annuités entières des nouvelles garanties de l'exercice (2) | B 0,00 |
| Annuité nette de la dette de l'exercice (3) | C 0,00 |
| Provisions pour garanties d'emprunts | D 0,00 |
| Total des annuités d'emprunts garantis de l'exercice | I = A + B + C - D 0,00 |
| Recettes réelles de fonctionnement | II 18 253 747,00 |

Part des garanties d'emprunt accordées au titre de l'exercice en % (4)

| I / II | 0,00 |
|--------|------|
|--------|------|

(1) Ratio défini aux articles L. 4253-1 ou L. 3231-4 ou L. 2252-1 du CGCT, conformément aux dispositions législatives applicables à la collectivité.

(2) Hors opérations visées par l'article L. 4253-2 ou L. 3231-4-4 ou L. 2252-2 du CGCT, conformément aux dispositions législatives applicables à la collectivité.

(3) Cf. définition de l'article D. 1511-30 du CGCT.

(4) Les garanties d'emprunt accordées au titre d'un exercice ne doivent pas représenter plus de 50 % des recettes réelles de fonctionnement de ce même exercice.

| | | |
|---|--|-------------|
| IV – ANNEXES | | IV |
| ANNEXES PATRIMONIALES – ENGAGEMENTS HORS BILAN | | B7.7 |

ETAT DES RECETTES GREVEES D'UNE AFFECTATION SPECIALE

| Tableau récapitulatif des recettes grevées d'une affectation spéciale | | | | |
|---|---------------------------------|---------------------|---------------------|---------------------------------|
| Libellé (1) | Restes à employer au 01/01/N | Montant recettes | Montant dépenses | Restes à employer au 31/12/N |
| TAXE GEMAPI | 35 700,00 | 640 600,00 | 676 300,00 | 0,00 |
| TAXE ENLEVEMENT DES ORDURES MENAGERES | 34 000,00 | 4 857 400,00 | 4 891 400,00 | 0,00 |
| Total | 69 700,00 | 5 498 000,00 | 5 567 700,00 | 0,00 |

Libellé de la recette grevée d'une affectation spéciale (2) : TAXE GEMAPI

| Recettes | | Reste à employer au 01/01/N | 35 700,00 |
|----------|--|-----------------------------|-------------------|
| Article | Libellé article | | |
| 1321 | Subv. non transf. Etat et établissements nationaux | | 146 600,00 |
| 73136 | Taxe pour gestion milieux aquatiques et prévention inondations | | 450 000,00 |
| 747888 | Autres | | 44 000,00 |
| | Total | | 640 600,00 |

| Dépenses | | Montant |
|----------|--|------------|
| Article | Libellé article | Montant |
| 2031 | Frais d'études | 193 900,00 |
| 2128 | Autres agencements et aménagements | 8 200,00 |
| 2151 | Réseaux de voirie | 79 200,00 |
| 60632 | Fournitures non stockées - Fournitures de petit équipement | 1 000,00 |
| 60636 | Fournitures non stockées - Habillement et vêtements de travail | 750,00 |
| 615232 | Entretien et réparations sur réseaux | 106 250,00 |
| 617 | Etudes et recherches | 87 500,00 |
| 6188 | Autres frais divers | 11 000,00 |
| 6236 | Catalogues et imprimés | 20 000,00 |
| 6262 | Frais de télécommunications | 4 500,00 |
| 6331 | Versement mobilité | 1 800,00 |
| 6332 | Cotisations versées au F.N.A.L. | 600,00 |
| 6336 | Cotisations au CNFPT et au CDGFPT | 1 800,00 |
| 6338 | Autres impôts, taxes et versements assimilés sur rémunérations | 300,00 |
| 64131 | Personnel non titulaire - Rémunérations | 75 200,00 |
| 64138 | Personnel non titulaire - Primes et autres indemnités | 34 800,00 |
| 6451 | Cotisations à l'U.R.S.A.F. | 34 500,00 |
| 6453 | Cotisations aux caisses de retraite | 4 600,00 |
| 6454 | Cotisations aux A.S.E.D.I.C. | 4 600,00 |
| 6458 | Cotisations aux autres organismes sociaux | 800,00 |
| 65888 | Autres charges diverses de gestion courante | 5 000,00 |

Libellé de la recette grevée d'une affectation spéciale (2) : TAXE GEMAPI

| | |
|--|-------------------|
| Total | 676 300,00 |
| Reste à employer au 31/12/N (3) | 0,00 |

Libellé de la recette grevée d'une affectation spéciale (2) : TAXE ENLEVEMENT DES ORDURES MENAGERES

| Recettes | | 34 000,00 |
|-----------------|--|---------------------|
| Article | Libellé article | Montant |
| 70612 | Redevance spéciale d'enlèvement des ordures | 260 000,00 |
| 706888 | Autres | 10 000,00 |
| 7078 | Autres marchandises | 6 000,00 |
| 7088 | Autres prod. activ. annexes (abonnements et ventes d'ouvrages) | 260 000,00 |
| 73133 | Taxe d'enlèvement des ordures ménagères et assimilées | 4 071 400,00 |
| 747888 | Autres | 250 000,00 |
| Total | | 4 857 400,00 |

Dépenses

| Article | Libellé article | Montant |
|----------------|--|----------------|
| 1641 | Emprunts en euros | 172 000,00 |
| 2158 | Autres installations, matériel et outillage techniques | 92 000,00 |
| 21838 | Autre matériel informatique | 3 000,00 |
| 21848 | Autres matériels de bureau et mobiliers | 3 000,00 |
| 6042 | Achats de prestations de services (sauf terrains à aménager) | 200,00 |
| 60611 | Fournitures non stockables - Eau et assainissement | 2 000,00 |
| 60612 | Fournitures non stockables - Energie - Electricité | 10 000,00 |
| 60622 | Fournitures non stockées - Carburants | 500,00 |
| 60632 | Fournitures non stockées - Fournitures de petit équipement | 2 000,00 |
| 6064 | Fournitures non stockées - Fournitures administratives | 500,00 |
| 611 | Contrats de prestations de services | 3 429 000,00 |
| 61351 | Locations matériel roulant | 1 000,00 |
| 61521 | Entretien et réparations sur terrains | 5 000,00 |
| 615221 | Entretien et réparations sur bâtiments publics | 12 000,00 |
| 61551 | Entretien et réparations sur matériel roulant | 250,00 |
| 61558 | Entretien et réparations sur autres biens mobiliers | 2 000,00 |
| 6156 | Maintenance | 22 000,00 |
| 6161 | Primes d'assurances multirisques | 4 000,00 |
| 6168 | Autres primes d'assurance | 150,00 |
| 6188 | Autres frais divers | 1 000,00 |
| 62268 | Autres honoraires, conseils.. | 25 000,00 |
| 6261 | Frais d'affranchissement | 450,00 |
| 6262 | Frais de télécommunications | 2 000,00 |
| 627 | Services bancaires et assimilés | 200,00 |
| 6283 | Frais de nettoyage des locaux | 2 000,00 |
| 6331 | Versement mobilité | 1 160,00 |

| Libellé de la recette grevée d'une affectation spéciale (2) : TAXE ENLEVEMENT DES ORDURES MENAGERES | | |
|--|---|---------------------|
| 6332 | Cotisations versées au F.N.A.L. | 350,00 |
| 6336 | Cotisations au CNFPT et au CDGFPT | 1 140,00 |
| 6338 | Autres impôts, taxes et versements assimilés sur rémunérations | 210,00 |
| 63512 | Taxes foncières | 50,00 |
| 64111 | Personnel titulaire - Rémunération principale | 26 920,00 |
| 64118 | Personnel titulaire - Autres indemnités | 14 120,00 |
| 64131 | Personnel non titulaire - Rémunérations | 26 920,00 |
| 64132 | Personnel non titulaire - SFT et indemnité de résidence | 500,00 |
| 64138 | Personnel non titulaire - Primes et autres indemnités | 14 120,00 |
| 6451 | Cotisations à l'U.R.S.A.F. | 17 860,00 |
| 6453 | Cotisations aux caisses de retraite | 11 860,00 |
| 6454 | Cotisations aux A.S.E.D.I.C. | 1 840,00 |
| 65568 | Autres contributions | 950 000,00 |
| 65818 | Autres redevances pour concessions, brevets, licences, procédés | 20 000,00 |
| 65888 | Autres charges diverses de gestion courante | 100,00 |
| 66111 | Intérêts réglés à l'échéance | 13 500,00 |
| 66112 | Intérêts - Rattachement des ICNE | -1 500,00 |
| 6817 | Dotations aux dépréciations des actifs circulants | 1 000,00 |
| | Total | 4 891 400,00 |
| | Reste à employer au 31/12/N (3) | 0,00 |

(1) Par exemple, taxe d'aménagement, taxe de séjour, FEDER, dons et legs grevés d'une affectation, toutes recettes grevées d'une affectation spéciale et non ventilables ou recettes ventilables mais pour lesquelles la collectivité souhaite un niveau de détail plus fin que dans la présentation croisée.

(2) Ouvrir un tableau par recette grevée d'une affectation spéciale et reproduire le tableau autant de fois que nécessaire pour décrire l'ensemble des recettes grevées d'une affectation spéciale.

(3) Reste à employer au 31/12/N = reste à employer au 01/01/N + total recettes de l'exercice - total dépenses de l'exercice.

| | |
|--|-----------|
| IV – ANNEXES | IV |
| ANNEXES PATRIMONIALES – SUBVENTIONS VERSEES | B8 |

SUBVENTIONS VERSEES DANS LE CADRE DU VOTE DU BUDGET

| Article (1) | Subventions (2) | Objet (3) | Nom de l'organisme | Nature juridique de l'organisme | Montant de la subvention |
|-------------|-------------------------------|-----------|--------------------|---------------------------------|--------------------------|
| | INVESTISSEMENT (total) | | | | 0,00 |
| | FONCTIONNEMENT (total) | | | | 0,00 |

(1) Indiquer l'article d'imputation de la subvention.

(2) Dénomination ou numéro éventuel de la subvention.

(3) Objet pour lequel est versée la subvention.

IV – ANNEXES

IV

ANNEXES PATRIMONIALES – ETAT DU PERSONNEL AU 01/01/N

B9

B9 – ETAT DU PERSONNEL AU 01/01/N

| GRADES OU EMPLOIS (1) | CATEGORIES (2) | EMPLOIS BUDGETAIRES (3) | | | | EFFECTIFS POURVUS SUR EMPLOIS BUDGETAIRES EN ETPT (4) | | |
|--|----------------|------------------------------------|--|--------------|-------------------|---|--------------|-------------|
| | | EMPLOIS PERMANENTS A TEMPS COMPLET | EMPLOIS PERMANENTS A TEMPS NON COMPLET | TOTAL | AGENTS TITULAIRES | AGENTS NON TITULAIRES | TOTAL | |
| EMPLOIS FONCTIONNELS (a) | | 0,00 | 0,00 | 0,00 | 0,00 | 0,00 | 0,00 | 0,00 |
| Directeur général des services | | 0,00 | 0,00 | 0,00 | 0,00 | 0,00 | 0,00 | 0,00 |
| Directeur général adjoint des services | | 0,00 | 0,00 | 0,00 | 0,00 | 0,00 | 0,00 | 0,00 |
| Directeur général des services techniques | | 0,00 | 0,00 | 0,00 | 0,00 | 0,00 | 0,00 | 0,00 |
| Directeur départemental - SDIS | | 0,00 | 0,00 | 0,00 | 0,00 | 0,00 | 0,00 | 0,00 |
| Directeur départemental adjoint - SDIS | | 0,00 | 0,00 | 0,00 | 0,00 | 0,00 | 0,00 | 0,00 |
| Emplois créés au titre de l'article L. 313-1 du CGFP | | 0,00 | 0,00 | 0,00 | 0,00 | 0,00 | 0,00 | 0,00 |
| FILIERE ADMINISTRATIVE (b) | | 26,00 | 1,00 | 27,00 | 13,00 | 0,00 | 13,00 | 0,00 |
| Adjoint Administratif | C | 2,00 | 0,00 | 2,00 | 0,00 | 0,00 | 0,00 | 0,00 |
| Adjoint Administratif principal 1ère Classe | C | 4,00 | 0,00 | 4,00 | 3,00 | 0,00 | 3,00 | 0,00 |
| Adjoint Administratif principal 2ème Classe | C | 5,00 | 0,00 | 5,00 | 4,00 | 0,00 | 4,00 | 0,00 |
| Apprenti / Alternant communication | C | 0,00 | 1,00 | 1,00 | 0,00 | 0,00 | 0,00 | 0,00 |
| Attaché | A | 7,00 | 0,00 | 7,00 | 2,00 | 0,00 | 2,00 | 0,00 |
| Attaché Principal | A | 1,00 | 0,00 | 1,00 | 1,00 | 0,00 | 1,00 | 0,00 |
| Rédacteur | B | 5,00 | 0,00 | 5,00 | 2,00 | 0,00 | 2,00 | 0,00 |
| Rédacteur Principal 1ère classe | B | 1,00 | 0,00 | 1,00 | 1,00 | 0,00 | 1,00 | 0,00 |
| Rédacteur Principal 2ème classe | B | 1,00 | 0,00 | 1,00 | 0,00 | 0,00 | 0,00 | 0,00 |
| FILIERE TECHNIQUE (c) | | 13,00 | 0,00 | 13,00 | 4,00 | 0,00 | 4,00 | 0,00 |
| Adjoint Technique | C | 2,00 | 0,00 | 2,00 | 1,00 | 0,00 | 1,00 | 0,00 |
| Adjoint Technique Principal 2ème Classe | C | 2,00 | 0,00 | 2,00 | 2,00 | 0,00 | 2,00 | 0,00 |
| Ingénieur Principal | A | 3,00 | 0,00 | 3,00 | 1,00 | 0,00 | 1,00 | 0,00 |
| Ingénieur Territorial | A | 1,00 | 0,00 | 1,00 | 0,00 | 0,00 | 0,00 | 0,00 |
| Technicien | B | 3,00 | 0,00 | 3,00 | 0,00 | 0,00 | 0,00 | 0,00 |
| Technicien Principal 1ère Classe | B | 1,00 | 0,00 | 1,00 | 0,00 | 0,00 | 0,00 | 0,00 |
| Technicien Principal 2ème Classe | B | 1,00 | 0,00 | 1,00 | 0,00 | 0,00 | 0,00 | 0,00 |
| FILIERE SOCIALE (d) | | 0,00 | 0,00 | 0,00 | 0,00 | 0,00 | 0,00 | 0,00 |
| FILIERE MEDICO-SOCIALE (e) | | 0,00 | 0,00 | 0,00 | 0,00 | 0,00 | 0,00 | 0,00 |
| FILIERE MEDICO-TECHNIQUE (f) | | 0,00 | 0,00 | 0,00 | 0,00 | 0,00 | 0,00 | 0,00 |

| GRADES OU EMPLOIS (1) | CATEGORIES (2) | EMPLOIS BUDGETAIRES (3) | | | EFFECTIFS POURVUS SUR EMPLOIS BUDGETAIRES EN ETPT (4) | | |
|--|----------------|------------------------------------|--|--------------|---|-----------------------|--------------|
| | | EMPLOIS PERMANENTS A TEMPS COMPLET | EMPLOIS PERMANENTS A TEMPS NON COMPLET | TOTAL | AGENTS TITULAIRES | AGENTS NON TITULAIRES | TOTAL |
| FILIERE SPORTIVE (g) | | 1,00 | 0,00 | 1,00 | 1,00 | 0,00 | 1,00 |
| Educateur Principal de 1ère Classe des APS | B | 1,00 | 0,00 | 1,00 | 1,00 | 0,00 | 1,00 |
| FILIERE CULTURELLE (h) | | 3,00 | 0,00 | 3,00 | 3,00 | 0,00 | 3,00 |
| Adjoint Territorial du Patrimoine | C | 3,00 | 0,00 | 3,00 | 3,00 | 0,00 | 3,00 |
| FILIERE ANIMATION (i) | | 0,00 | 0,00 | 0,00 | 0,00 | 0,00 | 0,00 |
| FILIERE POLICE (j) | | 0,00 | 0,00 | 0,00 | 0,00 | 0,00 | 0,00 |
| FILIERE SAPEURS-POMPIERS (k) | | 0,00 | 0,00 | 0,00 | 0,00 | 0,00 | 0,00 |
| EMPLOIS NON CITES (l) (5) | | 1,00 | 0,00 | 1,00 | 1,00 | 0,00 | 1,00 |
| Directeur Général des Services | A | 1,00 | 0,00 | 1,00 | 1,00 | 0,00 | 1,00 |
| TOTAL GENERAL (b + c + d + e + f + g + h + i + j + k + l) | | 44,00 | 1,00 | 45,00 | 22,00 | 0,00 | 22,00 |

(1) Les grades ou emplois sont désignés conformément à la circulaire n° NOR : INTB9500102C du 23 mars 1985. Les emplois fonctionnels sont également comptabilisés dans leur filière d'origine.

(2) Catégories : A, B ou C.

(3) Emplois budgétaires créés par l'assemblée délibérante. Les emplois permanents à temps complet sont comptabilisés pour une unité, les emplois à temps non complet sont comptabilisés à hauteur de la quotité de travail prévue par la délibération créant l'emploi.

(4) Equivalent temps plein annuel travaillé (ETPT). Le décompte est proportionnel à l'activité des agents, mesurée par leur quotité de temps de travail et par leur période d'activité sur l'année :

ETPT = Effectifs physiques * quotité de temps de travail * période d'activité dans l'année

Exemple : un agent à temps plein (quotité de travail = 100 %) présent toute l'année correspond à 1 ETPT ; un agent à temps partiel, à 80 % (quotité de travail = 80 %) présent toute l'année correspond à 0,8 ETPT ; un agent à temps partiel, à 80 % (quotité de travail = 80 %) présent toute l'année correspond à 0,4 ETPT (0,8 * 6 / 12).

(5) Emplois dont les missions ne correspondent pas à un cadre d'emploi existant.

IV – ANNEXES

ANNEXES PATRIMONIALES – ETAT DU PERSONNEL AU 01/01/N

IV

B9

B9 – ETAT DU PERSONNEL AU 01/01/N (suite)

| AGENTS NON TITULAIRES EN FONCTION AU 01/01/N | CATEGORIES (1) | SECTEUR (2) | REMUNERATION (3) | | CONTRAT | |
|--|----------------|-------------|------------------|-------------|--------------------------|-----------------------|
| | | | Indice (8) | Euros | Fondement du contrat (4) | Nature du contrat (5) |
| Agents occupant un emploi permanent (6) | | | | 0,00 | | |
| Agents occupant un emploi non permanent (7) | | | | 0,00 | | |
| Agent Technique | C | TECH | 401 | 0,00 | A A 332-8-2° | CDD |
| Alternante en Communication | | ADM | | 0,00 | A A | CDD |
| Chargé de Promotion Commerce | B | ADM | 389 | 0,00 | A A 332-8-2° | CDD |
| Conseiller France Services | C | ADM | 374 | 0,00 | A A 332-8-2° | CDD |
| Ingénieur Voirie | A | TECH | 837 | 0,00 | A A 332-8-2° | CDD |
| Responsable Aménagement du Territoire | A | ADM | 469 | 0,00 | A A 332-8-2° | CDD |
| Responsable Commande Publique | A | ADM | 525 | 0,00 | A A 332-8-2° | CDD |
| Responsable Communication | A | ADM | 567 | 0,00 | A A 332-8-2° | CDI |
| Référent France Services | B | ADM | 478 | 0,00 | A A 332-8-2° | CDD |
| Technicien Bâtiments | B | TECH | 573 | 0,00 | A A 332-8-2° | CDD |
| Technicien Rivières | B | TECH | 389 | 0,00 | A A 332-8-2° | CDD |
| Technicien Voirie | B | TECH | 528 | 0,00 | A A 332-8-2° | CDD |
| TOTAL GENERAL | | | | 0,00 | | |

(1) CATEGORIES: A, B et C.

(2) SECTEUR ADM : Administratif.

TECH : Technique.

URB : Urbanisme (dont aménagement urbain).

S : Social.

MS : Médico-social.

MT : Médico-technique.

SP : Sportif.

CULT : Culturel.

ANIM : Animation.

POL : Police.

POMP : Sapeurs-pompiers.

X : Emplois non cités.

(3) REMUNERATION : Référence à un indice brut (indiquer le niveau de l'indice brut) de la fonction publique ou en euros annuels bruts (indiquer l'ensemble des éléments de la rémunération brute annuelle).

(4) CONTRAT : Motif du contrat (code général de la fonction publique - CGFP) :

332-23-1° : Accroissement temporaire d'activité pour une durée maximale de douze mois.

332-23-2° : Accroissement saisonnier d'activité pour une durée maximale de six mois.

332-24 : Contrat de projet pour une durée minimale d'un an et une durée maximale fixée par les parties dans la limite de six ans.

332-13 : Remplacement d'un fonctionnaire autorisé à servir à temps partiel ou indisponible.

332-14 : Vacance temporaire d'un emploi.

332-8-1° : Absence de cadre d'emplois de fonctionnaires susceptibles d'assurer les fonctions correspondantes.

332-8-2° : Justifié par les besoins des services ou la nature des fonctions, sous réserve qu'aucun fonctionnaire territorial n'a pu être recruté dans les conditions prévues par le CGFP.

332-8-3° : Communes de moins de 1 000 habitants et groupements de communes regroupant moins de 15 000 habitants.

332-8-4° : Communes nouvelles issues de fusion de communes de moins de 1 000 habitants, pendant trois ans suivant la création, et le cas échéant, jusqu'au premier renouvellement du conseil municipal.

332-8-5° : Autres collectivités territoriales ou établissements mentionnés à l'article L. 4, pour les emplois dont la durée de travail est inférieure à 50 %.

332-8-6° : Emplois des communes (< 2 000 hab.) et des groupements de communes (< 10 000 hab.) dont la création ou suppression dépend de la décision d'une autorité.

332-5 : Contratuel territorial sur emploi permanent - peut être nommé en qualité de fonctionnaire stagiaire par l'autorité territoriale.

332-10 : Contrat à durée indéterminée en application de l'article L. 332-8 avec un agent contractuel territorial qui justifie d'une durée de services publics de six ans au moins.

332-11 : Contrat à durée indéterminée lorsque l'agent contractuel territorial concerné remplit avant l'échéance de son contrat les conditions d'accès mentionnées à l'article L. 332-10.

326-352 : Modalités particulières - recrutement sans concours.

343-1-343-3 : Emplois supérieurs de cabinet.

333-1-333-10 : Collaborateurs de cabinet.

333-12 : Collaborateurs de groupes d'élus.

A : Autres.

- (5) Indiquer si l'agent contractuel est titulaire d'un contrat à durée déterminée (CDD) ou d'un contrat à durée indéterminée (CDI). Les contrats particuliers devront être labellisés « A / autres » et feront l'objet d'une précision (ex : « contrats aidés »).
- (6) Occupent un emploi permanent de la fonction publique territoriale, les agents non titulaires recrutés sur le fondement des articles 332-8, 332-13, 332-14, 326, 352 du CGFP, ainsi que les agents qui sont titulaires d'un contrat à durée indéterminée pris sur le fondement des articles 327-5, 332-10 et 332-11 du CGFP.
- (7) Occupent un emploi non permanent de la fonction publique territoriale, les agents non titulaires recrutés sur le fondement des articles 332-23, 332-24, 333-1 à 333-10 et 333-12.
- (8) Si un contrat fixe comme référence de rémunération un traitement hors échelle, il convient de mentionner le chevron conformément à l'article 6 décret 85-1148 du 20 octobre 1985.

| IV – ANNEXES | |
|--|------------|
| ANNEXES PATRIMONIALES | IV |
| LISTE DES ORGANISMES DANS LESQUELS LA COLLECTIVITE A PRIS UN ENGAGEMENT FINANCIER | B10 |

LISTE DES ORGANISMES DANS LESQUELS LA COLLECTIVITE A PRIS UN ENGAGEMENT FINANCIER

Les documents financiers et comptables de ces organismes sont mis à la disposition du public à (1).
Toute personne a le droit de demander communication à ses frais.

| Nature de l'engagement (2) | Nom de l'organisme | Raison sociale de l'organisme | Nature juridique de l'organisme | Montant de l'engagement |
|---|--------------------------------|-----------------------------------|---------------------------------|-------------------------|
| Délégation de service public (3) (4) | | | | |
| 01/01/2023 - CENTRE AQUATIQUE | HODELLIA | SAS HODELLIA | Société Française | 800 000,00 |
| 01/07/2025 - CONTRAT DE CONCESSION MULTI ACCUEIL LA SOURIS VERTE | DIVERS DEBITEURS | ADM. PUB DIVERS DEBITEURS | Association | 100 000,00 |
| 01/07/2025 - CONTRAT DE CONCESSION MICRO CRECHE POM'CANELLE | DIVERS DEBITEURS | ADM. PUB DIVERS DEBITEURS | Association | 75 000,00 |
| Détention d'une part du capital | | | | |
| Garantie ou cautionnement d'un emprunt | | | | |
| 15/11/2011 - 6 logements sociaux - PLAI - Impasse St Jean Houdan - Construct | 1001 VIES HABITAT | SA 1001 VIES HABITAT | Société Française | 368 912,00 |
| 15/11/2011 - 6 logements sociaux - PLAI - Impasse St Jean Houdan - Foncier | 1001 VIES HABITAT | SA 1001 VIES HABITAT | Société Française | 88 925,00 |
| 15/11/2011 - 10 lgts chemin des Gelées Dammartin - PLUS - Construction | 1001 VIES HABITAT | SA 1001 VIES HABITAT | Société Française | 1 004 631,00 |
| 15/11/2011 - 10 lgts chemin des Gelées Dammartin - PLUS - Foncier | 1001 VIES HABITAT | SA 1001 VIES HABITAT | Société Française | 344 111,00 |
| 15/11/2011 - 5 lgts chemin des Gelées Dammartin - PLAI - Construction | 1001 VIES HABITAT | SA 1001 VIES HABITAT | Société Française | 348 528,00 |
| 15/11/2011 - 5 lgts chemin des Gelées Dammartin - PLAI - Foncier | 1001 VIES HABITAT | SA 1001 VIES HABITAT | Société Française | 133 182,00 |
| 15/11/2011 - 14 logements sociaux - PLUS - Impasse St Jean Houdan - Construct | 1001 VIES HABITAT | SA 1001 VIES HABITAT | Société Française | 1 397 870,00 |
| 15/11/2011 - 14 logements sociaux - PLUS - Impasse St Jean Houdan - Foncier | 1001 VIES HABITAT | SA 1001 VIES HABITAT | Société Française | 336 950,00 |
| 15/11/2011 - 17 logements sociaux - PLUS - Rte Champagne Houdan - Construct | 1001 VIES HABITAT | SA 1001 VIES HABITAT | Société Française | 2 135 933,00 |
| 15/11/2011 - 17 logements sociaux - PLUS - Rte Champagne Houdan - Foncier | 1001 VIES HABITAT | SA 1001 VIES HABITAT | Société Française | 316 414,00 |
| 15/11/2011 - 8 logements sociaux - PLAI - Rte Champagne Houdan - Construct | 1001 VIES HABITAT | SA 1001 VIES HABITAT | Société Française | 836 145,00 |
| 15/11/2011 - 8 logements sociaux - PLAI - Rte Champagne Houdan - Foncier | 1001 VIES HABITAT | SA 1001 VIES HABITAT | Société Française | 123 865,00 |
| 02/10/2013 - 4 lgts chemin des Gelées Dammartin - PLAI - Construction | 1001 VIES HABITAT | SA 1001 VIES HABITAT | Société Française | 388 897,00 |
| 02/10/2013 - 4 lgts chemin des Gelées Dammartin - PLAI - Foncier | 1001 VIES HABITAT | SA 1001 VIES HABITAT | Société Française | 133 207,00 |
| 25/06/2021 - | LES RESIDENCES YVELINES ESSONE | SA LES RESIDENCES YVELINES ESSONE | Société Française | 1 176 519,00 |
| 25/06/2021 - | LES RESIDENCES YVELINES ESSONE | SA LES RESIDENCES YVELINES ESSONE | Société Française | 629 885,00 |

| Nature de l'engagement (2) | Nom de l'organisme | Raison sociale de l'organisme | Nature juridique de l'organisme | Montant de l'engagement |
|---|--------------------------------|-----------------------------------|---------------------------------|-------------------------|
| 25/06/2021 - | LES RESIDENCES YVELINES ESSONE | SA LES RESIDENCES YVELINES ESSONE | | 300 000,00 |
| 13/10/2021 - | LES RESIDENCES YVELINES ESSONE | SA LES RESIDENCES YVELINES ESSONE | | 1 411 163,00 |
| 13/10/2021 - | LES RESIDENCES YVELINES ESSONE | SA LES RESIDENCES YVELINES ESSONE | | 639 234,00 |
| 13/10/2021 - | LES RESIDENCES YVELINES ESSONE | SA LES RESIDENCES YVELINES ESSONE | | 360 000,00 |
| Subventions supérieures à 75 000 € ou représentant plus de 50 % du produit figurant au compte de résultat de l'organisme | | | | |
| Autres | | | | |

(1) Hôtel de la collectivité et autres lieux publics désignés par la collectivité.

(2) Indiquer la date de la décision (délibérations, contrats ou décisions de l'exécutif).

(3) Préciser la nature de la délégation (concession, affermage, régie intéressée...).

(4) Les délégations pour lesquels un engagement hors bilan est constaté font l'objet d'une reprise dans l'état relatif aux autres engagements donnés.

| | |
|---|--------------|
| IV – ANNEXES | IV |
| ANNEXES PATRIMONIALES – LISTE DES ORGANISMES DE REGROUPEMENT | B11.1 |

LISTE DES ORGANISMES DE REGROUPEMENT AUXQUELS ADHERE LA COLLECTIVITE

| DESIGNATION DES ORGANISMES | Date d'adhésion | Mode de participation (1) | Montant du financement |
|--|-----------------|------------------------------|------------------------|
| Syndicats mixtes (article L. 5721-2 du CGCT) | | | |
| EPCI | | | |
| Autres organismes de regroupement | | | |

(1) Indiquer si le financement est fait par TPZ, TPU, TPU + fiscalité additionnelle ou sans fiscalité propre.

| | |
|--|--------------|
| IV – ANNEXES | IV |
| ANNEXES PATRIMONIALES – LISTE DES SERVICES INDIVIDUALISES DANS UN BUDGET ANNEXE | B11.3 |

LISTE DES SERVICES INDIVIDUALISES DANS UN BUDGET ANNEXE

| Catégorie de services (1) | Intitulé / objet du service | Date de création | Date de délibération | N° SIRET | Nature de l'activité (SPIC/SPA) | TVA (oui / non) |
|---|--|--|----------------------|---|---------------------------------|-------------------|
| Hôtel Pépinière d'Entreprise SPANC ZA | Hôtel Pépinière d'Entreprise Service Public d'Assainissement Non Collectif Zones d'Activités | 01/01/2005 01/10/2006 08/06/2022 | | 247800550000037 247800550000045 247800550000078 | SPIC SPIC SPIC | oui oui oui |

(1) Exemples de catégories : régie à seule autonomie financière, opérations d'aménagement, service social et médico-social.

| | |
|---|-------------|
| IV – ANNEXES | IV |
| ANNEXES BUDGETAIRES EQUILIBRE BUDGETAIRE | C1.1 |

DISPONIBILITE DE RESSOURCES PROPRES PROVENANT DES EXERCICES ANTERIEURS**Solde de la section d'investissement de l'exercice N-1 (1)**

| | Propositions nouvelles | Vote (2) |
|---|------------------------|----------|
| Solde d'exécution 001 (A) montant négatif si déficit (D001) montant positif si excédent (R001) | 0,00 | 0,00 |
| Solde des RAR (B) montant négatif si déficit montant positif si excédent | 0,00 | 0,00 |
| Solde de la section investissement de l'exercice N-1 (Solde I = A + B) Solde positif : excédent de financement Solde négatif : besoin de financement | 0,00 | 0,00 |

Disponibilité des ressources propres provenant des exercices antérieurs après financement de la section investissement de l'exercice N-1 (1)

| | Propositions nouvelles | Vote (2) |
|--|------------------------|----------|
| Affectation au 1068 (C) | 0,00 | 0,00 |
| Solde de la section investissement de l'exercice N-1 (Solde I) Solde positif : excédent de financement Solde négatif : besoin de financement | 0,00 | 0,00 |
| Disponibilité de ressources propres des exercices antérieurs (Solde II = C + Solde I) Solde positif : ressources disponibles pour la couverture de l'annuité Solde négatif : absence de ressources propres provenant des exercices antérieurs pour la couverture de l'annuité | 0,00 | 0,00 |

COUVERTURE DE L'ANNUITE DE LA DETTE PAR LES RESSOURCES PROPRES - PETIT EQUILIBRE

| | Propositions nouvelles | Vote |
|--|------------------------|--------------|
| Dépenses de l'exercice à couvrir par des ressources propres (D)(3) | 495 970,00 | 495 970,00 |
| Ressources propres externes et internes de l'exercice (E)(3) | 1 096 550,00 | 1 096 550,00 |
| Couverture de l'annuité de la dette (Solde III = E - D) Solde positif : annuité de la dette couverte Solde négatif : annuité de la dette non couverte par les ressources de l'exercice, vérifier la couverture par les éventuelles ressources disponibles des exercices antérieurs (cf. solde II) | 600 580,00 | 600 580,00 |

(1) Eléments à compléter uniquement s'il y a eu reprise des résultats, anticipée ou classique

(2) Cumul des crédits de l'exercice votés ou reportés

(3) Les RAR étant intégrés au calcul des ressources propres provenant des exercices antérieurs, seuls les crédits de l'exercice sont à inscrire. Le détail des crédits est présenté aux états suivants : "Equilibre budgétaire - Dépenses" et "Equilibre budgétaire - Recette"

| | |
|--|-------------|
| IV – ANNEXES | IV |
| ANNEXES BUDGETAIRES EQUILIBRE BUDGETAIRE – DEPENSES | C1.2 |

DEPENSES A COUVRIR PAR DES RESSOURCES PROPRES

| Art. (1) | Libellé (1) | Propositions nouvelles | Vote (2) |
|--|---|------------------------|-------------------|
| DEPENSES TOTALES A COUVRIR PAR DES RESSOURCES PROPRES = A + B | | 495 970,00 | 495 970,00 |
| 16 Emprunts et dettes assimilées (A) | | 482 350,00 | 482 350,00 |
| 1631 | Emprunts obligataires | 0,00 | 0,00 |
| 1641 | Emprunts en euros | 482 350,00 | 482 350,00 |
| 1643 | Emprunts en devises | 0,00 | 0,00 |
| 16441 | Opérations afférentes à l'emprunt | 0,00 | 0,00 |
| 1671 | Avances consolidées du Trésor | 0,00 | 0,00 |
| 1672 | Emprunts sur comptes spéciaux du Trésor | 0,00 | 0,00 |
| 1678 | Autres emprunts et dettes | 0,00 | 0,00 |
| 1681 | Autres emprunts | 0,00 | 0,00 |
| 1682 | Bons à moyen terme négociables | 0,00 | 0,00 |
| 1687 | Autres dettes | 0,00 | 0,00 |
| Dépenses et transferts à déduire des ressources propres (B) | | 13 620,00 | 13 620,00 |
| 10... | <i>Reprise de dotations, fonds divers et réserves</i> | | |
| 10... | Reversement de dotations, fonds divers et réserves | | |
| 139 | <i>Subv. invest. transférées cpte résultat</i> | <i>13 620,00</i> | <i>13 620,00</i> |

(1) Détailler les chapitres budgétaires par article conformément au plan de comptes.

(2) Crédits de l'exercice votés lors de la séance.

| | |
|--|-------------|
| IV – ANNEXES | IV |
| ANNEXES BUDGETAIRES EQUILIBRE BUDGETAIRE – RECETTES | C1.3 |

RESSOURCES PROPRES

| Art. (1) | Libellé (1) | Propositions nouvelles | Vote (2) |
|---|---|------------------------|--------------------------------|
| RECETTES (RESSOURCES PROPRES) = a + b | | 1 096 550,00 | III 1 096 550,00 |
| Ressources propres externes de l'année (a) | | 460 000,00 | 460 000,00 |
| 10222 | FCTVA | 460 000,00 | 460 000,00 |
| 10226 | Taxe d'aménagement (3) | 0,00 | 0,00 |
| 10227 | Versement pour sous densité | 0,00 | 0,00 |
| 10228 | Autres fonds d'investissement | 0,00 | 0,00 |
| 13146 | Attributions compensation investissement | 0,00 | 0,00 |
| 13156 | Attributions compensation investissement | 0,00 | 0,00 |
| 13246 | Attributions compensation investissement | 0,00 | 0,00 |
| 13256 | Attributions compensation investissement | 0,00 | 0,00 |
| 138 | Autres subventions invest. non transf. | 0,00 | 0,00 |
| 26... | Participations et créances rattachées | | |
| 27... | Autres immobilisations financières | | |
| Ressources propres internes de l'année (b) (4) | | 636 550,00 | 636 550,00 |
| 15... | <i>Provisions pour risques et charges</i> | | |
| 169 | <i>Primes de remboursement des obligations</i> | 0,00 | 0,00 |
| 26... | <i>Participations et créances rattachées</i> | | |
| 27... | <i>Autres immobilisations financières</i> | | |
| 28... | <i>Amortissement des immobilisations</i> | | |
| 2802 | <i>Frais liés à la réalisation de document</i> | 100,00 | 100,00 |
| 28031 | <i>Frais d'études</i> | 68 300,00 | 68 300,00 |
| 2804132 | <i>Subv. Dpt : Bâtiments, installations</i> | 10 400,00 | 10 400,00 |
| 28041581 | <i>Autres grpts-Biens mob., mat. et études</i> | 17 100,00 | 17 100,00 |
| 2804411 | <i>Sub nat org pub - Biens mob, mat, études</i> | 19 400,00 | 19 400,00 |
| 2805 | <i>Licences, logiciels, droits similaires</i> | 12 200,00 | 12 200,00 |
| 28121 | <i>Plantations d'arbres et d'arbustes</i> | 700,00 | 700,00 |
| 28128 | <i>Autres aménagements de terrains</i> | 23 650,00 | 23 650,00 |
| 281351 | <i>Bâtiments publics</i> | 6 100,00 | 6 100,00 |
| 28138 | <i>Autres constructions</i> | 95 500,00 | 95 500,00 |
| 28151 | <i>Réseaux de voirie</i> | 850,00 | 850,00 |
| 28152 | <i>Installations de voirie</i> | 550,00 | 550,00 |
| 281532 | <i>Réseaux d'assainissement</i> | 800,00 | 800,00 |
| 281538 | <i>Autres réseaux</i> | 250,00 | 250,00 |
| 281568 | <i>Autre matériel, outillage incendie</i> | 2 200,00 | 2 200,00 |
| 2815738 | <i>Autre matériel et outillage de voirie</i> | 0,00 | 0,00 |
| 28158 | <i>Autres inst.,matériel,outil. techniques</i> | 188 400,00 | 188 400,00 |
| 281828 | <i>Autres matériels de transport</i> | 11 400,00 | 11 400,00 |
| 281831 | <i>Matériel informatique scolaire</i> | 1 350,00 | 1 350,00 |
| 281838 | <i>Autre matériel informatique</i> | 17 250,00 | 17 250,00 |
| 281848 | <i>Autres matériels de bureau et mobiliers</i> | 8 950,00 | 8 950,00 |
| 28188 | <i>Autres immo. corporelles</i> | 57 800,00 | 57 800,00 |
| 29... | <i>Dépréciations des immobilisations</i> | | |
| 31... | <i>Matières premières (et fournitures) (5)</i> | | |
| 33... | <i>En-cours de production de biens (5)</i> | | |
| 35... | <i>Stocks de produits (5)</i> | | |
| 39... | <i>Dépréciation des stocks et en-cours</i> | | |
| 481... | <i>Charges à rép. sur plusieurs exercices</i> | | |
| 49... | <i>Dépréciation des comptes de tiers</i> | | |

| Art. (1) | Libellé (1) | Propositions nouvelles | Vote (2) |
|----------|---|------------------------|-----------|
| 59... | <i>Dépréciation des comptes financiers</i> | | |
| 024 | Produits des cessions d'immobilisations | 0,00 | 0,00 |
| 021 | <i>Virement de la section de fonctionnement</i> | 93 300,00 | 93 300,00 |

(1) Les comptes 15, 169, 26, 27, 28, 29, 39, 481, 49 et 59 sont à détailler conformément au plan de comptes.

(2) Crédits de l'exercice votés lors de la séance.

(3) Le compte 10226 peut être utilisé uniquement par les communes et les établissements publics à fiscalité propre.

(4) Les comptes 15, 29, 39, 49 et 59 sont présentés uniquement si la collectivité applique le régime des provisions budgétaires, conformément aux dispositions législatives et réglementaires afférentes.

(5) Les comptes 31, 33 et 35 ne peuvent être utilisés que pour les budgets utilisant la comptabilité de stock. Par conséquent, seuls les budgets retraçant les dépenses et les recettes d'un lotissement ou d'une ZAC peuvent utiliser les comptes susmentionnés.

| IV – ANNEXES | | IV |
|--|--|-----------|
| AUTRES ELEMENTS D'INFORMATION – LISTE DES SERVICES ASSUJETTIS A LA TVA ET NON ERIGES EN BUDGET ANNEXE | | D1 |

LISTE DES SERVICES ASSUJETTIS A LA TVA ET NON ERIGES EN BUDGET ANNEXE

| Catégorie de services | Intitulé / objet du service | Date de création | Date de délibération | Nature de l'activité (SPIC/SPA) |
|-----------------------------|-----------------------------|------------------|----------------------|------------------------------------|
| Portage de repas à domicile | Portage de repas à domicile | 01/01/2022 | | SPIC |

IV – ANNEXES

IV

AUTRES ELEMENTS D'INFORMATION – ETAT DE REPARTITION DE LA TEOM

D4.1

(COMMUNES ET GROUPEMENTS DE 10 000 HABITANTS ET PLUS, article L. 2313-1)

SECTION D'INVESTISSEMENT – DEPENSES

| DEPENSES (1) | | Montant |
|--|--|-------------------|
| Article (2) | Libellé (2) | |
| Remboursement d'emprunts et dettes assimilées | | |
| 1641 | Emprunts en euros | 172 000,00 |
| Acquisitions d'immobilisations | | |
| 2158 | Autres installations, matériel et outillage techniques | 92 000,00 |
| 21838 | Autre matériel informatique | 3 000,00 |
| 21848 | Autres matériels de bureau et mobiliers | 3 000,00 |
| Opérations d'équipement (1 ligne par opération) | | |
| Autres dépenses éventuelles | | |
| Opérations pour compte de tiers (1 ligne par opération) | | |
| Total des dépenses réelles | | 270 000,00 |
| 040 | Opérations ordre transf. entre sections | 0,00 |
| 041 | Opérations patrimoniales | 0,00 |
| Total des dépenses d'ordre | | 0,00 |
| TOTAL GENERAL | | 270 000,00 |

SECTION D'INVESTISSEMENT – RECETTES

| RECETTES (1) | | Montant |
|--|--|-------------------|
| Article (2) | Libellé (2) | |
| Souscription d'emprunts et dettes assimilées | | |
| Dotations et subventions reçues | | 0,00 |
| Autres recettes éventuelles | | |
| Opérations pour compte de tiers (1 ligne par opération) | | |
| 024 | Produits des cessions d'immobilisations | 0,00 |
| Total des recettes réelles | | 0,00 |
| 040 | Opérations ordre transf. entre sections | 250 000,00 |
| 287351 | Amort. install générales.. des constructions - Bâtiments publiques | 6 000,00 |
| 28738 | Amort. autres constructions | 95 500,00 |
| 28752 | Amort. installations de voirie | 500,00 |
| 28758 | Amort. autres installations, matériel et outillage techniques | 120 000,00 |

| RECETTES (1) | | |
|--------------|---|-------------------|
| Article (2) | Libellé (2) | Montant |
| 281838 | Amort. autre matériel informatique | 3 000,00 |
| 28188 | Amort. autres | 25 000,00 |
| 041 | Opérations patrimoniales | 0,00 |
| 021 | Virement de la section de fonctionnement (3) | 0,00 |
| | Total des recettes d'ordre | 250 000,00 |
| | TOTAL GENERAL | 250 000,00 |

(1) Dépenses et recettes, directes et indirectes, afférentes à l'exercice de la compétence visée à l'article L. 2313-1 du CGCT.

(2) Détailler les chapitres budgétaires par article conformément au plan de comptes appliqué par la collectivité ou l'établissement.

(3) Montant des recettes de fonctionnement transféré en investissement pour le financement des dépenses d'investissement afférentes à l'exercice de la compétence susmentionnée.

IV – ANNEXES

IV

AUTRES ELEMENTS D'INFORMATION – ETAT DE REPARTITION DE LA TEOM

D4.2

(COMMUNES ET GROUPEMENTS DE 10 000 HABITANTS ET PLUS, article L. 2313-1)

SECTION DE FONCTIONNEMENT – DEPENSES

| DEPENSES (1) | | |
|--------------|--|---------------------|
| Article (2) | Libellé (2) | Montant |
| 011 | Charges à caractère général | 3 521 300,00 |
| 6042 | Achats de prestations de services (sauf terrains à aménager) | 200,00 |
| 60611 | Fournitures non stockables - Eau et assainissement | 2 000,00 |
| 60612 | Fournitures non stockables - Energie - Electricité | 10 000,00 |
| 60622 | Fournitures non stockées - Carburants | 500,00 |
| 60632 | Fournitures non stockées - Fournitures de petit équipement | 2 000,00 |
| 6064 | Fournitures non stockées - Fournitures administratives | 500,00 |
| 611 | Contrats de prestations de services | 3 429 000,00 |
| 61351 | Locations matériel roulant | 1 000,00 |
| 61521 | Entretien et réparations sur terrains | 5 000,00 |
| 615221 | Entretien et réparations sur bâtiments publics | 12 000,00 |
| 61551 | Entretien et réparations sur matériel roulant | 250,00 |
| 61558 | Entretien et réparations sur autres biens mobiliers | 2 000,00 |
| 6156 | Maintenance | 22 000,00 |
| 6161 | Primes d'assurances multirisques | 4 000,00 |
| 6168 | Autres primes d'assurance | 150,00 |
| 6188 | Autres frais divers | 1 000,00 |
| 62268 | Autres honoraires, conseils.. | 25 000,00 |
| 6261 | Frais d'affranchissement | 450,00 |
| 6262 | Frais de télécommunications | 2 000,00 |
| 627 | Services bancaires et assimilés | 200,00 |
| 6283 | Frais de nettoyage des locaux | 2 000,00 |
| 63512 | Taxes foncières | 50,00 |
| 012 | Charges de personnel et frais assimilés | 117 000,00 |
| 6331 | Versement mobilité | 1 160,00 |
| 6332 | Cotisations versées au F.N.A.L. | 350,00 |
| 6336 | Cotisations au CNFPT et au CDGFPT | 1 140,00 |
| 6338 | Autres impôts, taxes et versements assimilés sur rémunérations | 210,00 |
| 64111 | Personnel titulaire - Rémunération principale | 26 920,00 |
| 64118 | Personnel titulaire - Autres indemnités | 14 120,00 |
| 64131 | Personnel non titulaire - Rémunérations | 26 920,00 |

| DEPENSES (1) | | |
|--------------|--|---------------------|
| Article (2) | Libellé (2) | Montant |
| 64132 | Personnel non titulaire - SFT et indemnité de résidence | 500,00 |
| 64138 | Personnel non titulaire - Primes et autres indemnités | 14 120,00 |
| 6451 | Cotisations à l'U.R.S.S.A.F. | 17 860,00 |
| 6453 | Cotisations aux caisses de retraite | 11 860,00 |
| 6454 | Cotisations aux A.S.S.E.D.I.C. | 1 840,00 |
| 65 | Autres charges de gestion courante | 970 100,00 |
| 65568 | Autres contributions | 950 000,00 |
| 65818 | Autres redevances pour concessions, brevets, licences, procédés | 20 000,00 |
| 65888 | Autres charges diverses de gestion courante | 100,00 |
| 66 | Charges financières | 12 000,00 |
| 66111 | Intérêts réglés à l'échéance | 13 500,00 |
| 66112 | Intérêts - Rattachement des ICNE | -1 500,00 |
| 67 | Charges spécifiques | 0,00 |
| 68 | Dotations aux provisions, dépréciations (3) | 1 000,00 |
| 6817 | Dotations aux dépréciations des actifs circulants | 1 000,00 |
| 014 | Atténuations de produits | 0,00 |
| | Total des dépenses réelles | 4 621 400,00 |
| 042 | Opérations ordre transf. entre sections | 250 000,00 |
| 6811 | Dot. aux amort. des immobilisations incorporelles et corporelles | 250 000,00 |
| 043 | Opérations ordre intérieur de la section | 0,00 |
| 023 | Virement à la section d'investissement (4) | 0,00 |
| | Total des dépenses d'ordre | 250 000,00 |
| | TOTAL GENERAL | 4 871 400,00 |

SECTION DE FONCTIONNEMENT – RECETTES

| RECETTES (1) | | |
|--|---|---------------------|
| Article (2) | Libellé (2) | Montant |
| Recettes issues de la TEOM | | 4 071 400,00 |
| 73133 | Taxe d'enlèvement des ordures ménagères et assimilées | 4 071 400,00 |
| Dotations et participations reçues | | 250 000,00 |
| 747888 | Autres | 250 000,00 |
| Autres recettes de fonctionnement éventuelles | | 536 000,00 |
| 70 | Prod. services, domaine, ventes diverses | 536 000,00 |
| 70612 | Redevance spéciale d'enlèvement des ordures | 260 000,00 |

| RECETTES (1) | | |
|--------------|--|---------------------|
| Article (2) | Libellé (2) | Montant |
| 706888 | Autres | 10 000,00 |
| 7078 | Autres marchandises | 6 000,00 |
| 7088 | Autres prod. activ. annexes (abonnements et ventes d'ouvrages) | 260 000,00 |
| 75 | Autres produits de gestion courante | 0,00 |
| 76 | Produits financiers | 0,00 |
| 77 | Produits spécifiques | 0,00 |
| 78 | Reprises amort., dépréciations, prov. (3) | 0,00 |
| 013 | Atténuations de charges | 0,00 |
| | Total des recettes réelles | 4 857 400,00 |
| 042 | Opérations ordre transf. entre sections | 0,00 |
| 043 | Opérations ordre intérieur de la section | 0,00 |
| | Total des recettes d'ordre | 0,00 |
| | TOTAL GENERAL | 4 857 400,00 |

(1) Dépenses et recettes, directes et indirectes, afférentes à l'exercice de la compétence visée à l'article L. 2313-1 du CGCT.

(2) Détailler les chapitres budgétaires par article conformément au plan de comptes appliqué par la collectivité ou l'établissement.

(3) Si la collectivité ou l'établissement applique les provisions semi-budgétaires.

(4) Montant des recettes de fonctionnement transféré en investissement pour le financement des dépenses d'investissement afférentes à l'exercice de la compétence susmentionnée.

| | |
|---------------------------------|----------|
| V – ARRETE ET SIGNATURES | V |
| ARRETE ET SIGNATURES | A |

Nombre de membres en exercice : 56

Nombre de membres présents : 38

Nombre de suffrages exprimés : 42

VOTES :

Pour : 42

Contre : 0

Abstentions : 0

Date de convocation : 11/12/2025

Présenté par Le Le Président (1), **Le Président, Jean-Marie TETART**
A Maulette, le 18/12/2025



Délibéré par l'assemblée le Conseil Communautaire(2), réunie en session Ordinaire
A Maulette, le 18/12/2025

Les membres de l'assemblée délibérante le Conseil Communautaire (2),(3).

Le Président certifie que le présent budget a été voté par l'organe délibérant



**Le Président,
Jean-Marie TETART**

| | |
|--|--|
| | |
|--|--|

Certifié exécutoire par Le Le Président (1), compte tenu de la transmission en préfecture, le 23/12/2025, et de la publication le 23/12/2025

A Maulette, le 23/12/2025

**Le Président,
Jean-Marie TETART**

(1) Indiquer « la présidente » ou « le président ».

(2) Indiquer la nature de l'assemblée délibérante : du conseil régional de ..., de la Collectivité territoriale unique de ..., de la métropole de ..., du Conseil syndical de ...

(3) L'ajout des signataires est désormais facultatif.

